

AUSTIN-HEALEY SPRITE

Model		von	bis
Sprite (AN5)	Motor-Nr.	9C/U/H101	9C/U/H49201
	Fahrg.-Nr.	AN5-501	AN5-50116
Sprite (Mark II)	Motor-Nr.	9CG/ { Da/H } 101	9CG/ { Da/H } 36711
		{ Da/L } 101	{ Da/L } 21048
	Fahrg.-Nr.	H-AN6-101	H-AN6-24731
		H-AN7-24732	H-AN6-38828
Sprite Mark III	Motor-Nr.	10CC/Da/H101	10CC/Da/H16300
	Fahrg.-Nr.	H-AN8-38829	H-AN8-64734
Sprite Mark IV	Motor-Nr.	12CC/Da/H101	12CC/Da/H16300
		12CE/Da/H101	
	Fahrg.-Nr.	12CG/Da/H101	H-AN9-85286
		H-AN9-64735	H-AN10-86403
Sprite Mark IV	Motor-Nr.	12CE/Da/H101	A-AN10-87824
	Fahrg.-Nr.	12CG/Da/H101 A-AN10-86804	

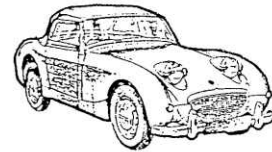

SPRITE I

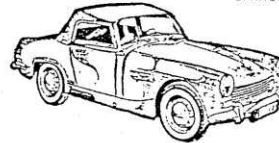

SPRITE II

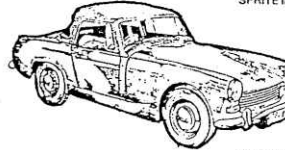

SPRITE III

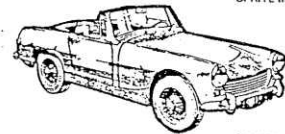

SPRITE IV

M.G. MIDGET

Model		von	bis
Midget (Mark I)	Motor-Nr.	9CG/ { Da/H } 101	9CG/ { Da/H } 36711
		{ Da/L } 101	{ Da/L } 21048
	Fahrg.-Nr.	G-AN1-101	G-AN1-16183
		G-AN2-16184	G-AN2-25787
Midget Mark II	Motor-Nr.	10CC/Da/H101	10CC/Da/H16300
	Fahrg.-Nr.	G-AN3-25788	G-AN3-52389
Midget Mark III	Motor-Nr.	12CC/Da/H101	12CC/Da/H16300
		12CE/Da/H101	
		12V/586F/101	
	Fahrg.-Nr.	12V/588F/101	G-AN4-74885
		12V/778F/101	
		G-AN4-52390	
Midget 1500	Motor-Nr.	FP001-E	G-AN5-154100
	Fahrg.-Nr.	G-AN6-154101	



MIDGET I



MIDGET II



MIDGET III



MIDGET 1500

Sehr geehrte Kunden, liebe Sprite/Midget-Freunde,

nachfolgend finden Sie einen Auszug aus unserem reichhaltigen Lieferprogramm.

Sollten Sie ein bestimmtes Ersatz- oder Zubehörteil nicht in diesem Katalog finden rufen Sie uns bitte an!

Ihre Bestellung können Sie per Fax, minikestel@t-online.de oder ganz einfach telefonisch aufgeben.

Sollten Sie sich in unserer Nähe befinden, würden wir uns über Ihren Besuch freuen.

Zu diesem Zweck finden Sie auf den letzten Seite eine Wegbeschreibung.

Mit freundlichen Grüßen

Inhaltsangabe

Seite	Inhalt
1-4	Motor
5	Getriebe - 948, 1098, 1275
6	Getriebe - 1500
7-8	Kupplung, Motor- und Getriebeaufhängungen
9-10	Kraftstoff-System
11-12	Vorderachse, Lenkung
13-14	Hinterachse, Kardanwelle, Räder
15-16	Bremsen
17	Auspuffanlage
18-19	Kühlung, Heizung
20	Blechteile, Kleinteile für Frosch
21-22	Blechteile, Kleinteile ab Sprite 2, Midget 1
23-24	Beleuchtung
25	Elektrik Motor
26-27	Elektrik
28-29	Grills, Schlösser, Zierleisten etc.
30	Instrumente, Scheibenwaschanlage
31-32	Stoßstangen, Fenster
33	Persenning, Verdeck
34	Teppich, Innenausstattung
35	Aufkleber, Metallschilder, Gummistopfen
36	Zubehör
37	Zoll- und Spezialwerkzeug, Bücher
38	"Penrite" - Ölen und Schmiermittel

Motor 948, 1098, 1275 u.1500

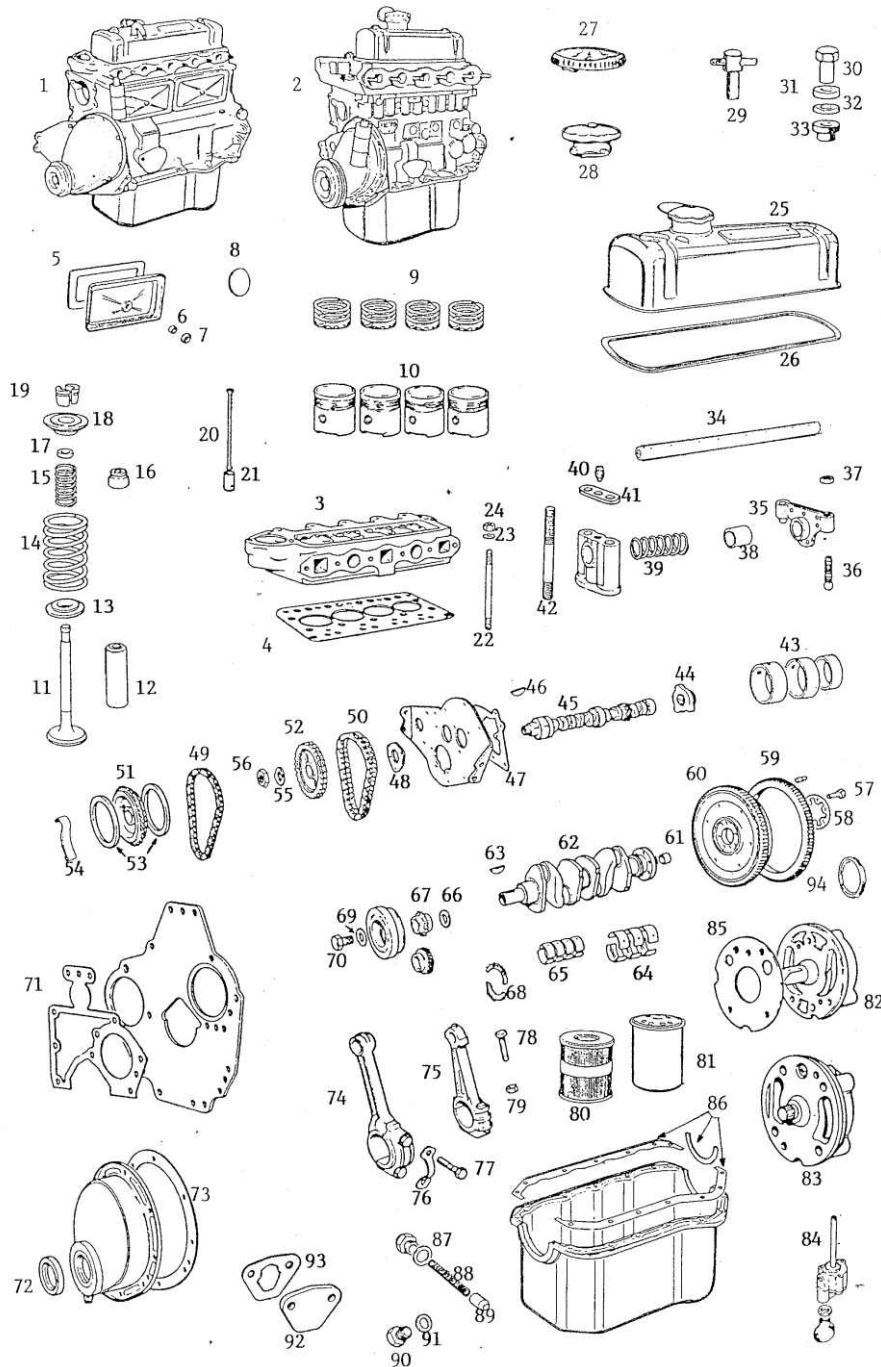

1a	Motor AT - 948 ccm - 9C	P.a.A.
1b	Motor AT - 948 ccm - 9CG	P.a.A.
1c	Motor AT - 1098 ccm - 10CG früh	P.a.A.
1d	Motor AT - 1098 ccm - 10CG spät	P.a.A.
1e	Motor AT - 1098 ccm - 10CC	P.a.A.
2a	Motor At - 1275	P.a.A.
2b	Motor AT - 1500	P.a.A.
3a	Zylinderkopf AT - 948 ccm - 9C	550,00
3b	Zylinderkopf AT - 948 ccm - 9CG	455,00
3c	Zylinderkopf AT - 1098 ccm - 10 CG früh	455,00
3d	Zylinderkopf AT - 1098 ccm - 10 CG/ 10CC	455,00
3e	Zylinderkopf AT - 1275 ccm	570,00
3f	Zylinderkopf AT - 1500 ccm	550,00
4a	Zylinderkopfdichtung - 948/ 1098	14,80
4b	Zylinderkopfdichtung - 1275	23,50
4c	Zylinderkopfdichtung - 1500	29,50
5a	Dichtung Seitendeckel - Kork	1,25
5b	Dichtung Seitendeckel - Gummi	2,95
6	Dichtung Seitendeckel - klein für Schrauben	1,35
7	Buchse Seitendeckel	1,30
8a	Froststopfen - gewölbte Ausführung	2,30
8b	Froststopfen - Tassenausführung - 1275	2,95
8c	Froststopfen - 1" - 1500	1,20
8d	Froststopfen - 1,25" - 1500	1,50
8e	Froststopfen - 1.5" - 1500	2,00
8f	Froststopfen - 2" - 1500	1,50
9a	Satz Kolbenringe - Standard o. Übermaß - 948	109,00
9b	Satz Kolbenringe - Standard o. Übermaß - 1098	ab 88,00
9c	Satz Kolbenringe ( Kolben mit 4 Ringen ) - Standard o. Übermaß - 1275	ab 42,00
9d	Satz Kolbenringe - Standard o. Übermaß - 1500	56,00
10a	Satz Kolben - Standard o. Übermaß - 948	199,00
10b	Satz Kolben - Standard o. Übermaß - 1098	269,00
10c	Satz Kolben - Standard oder Übermaß - 1275	ab 165,00
10d	Satz Kolben - Standard oder Übermaß - 1500	199,00
11a	Einlassventil Motor Nr. 9C - 27,8 mm	9,60
11b	Einlassventil Motor Nr. 9CG bis 10CG14877 - 29,4 mm	7,00
11c	Einlassventil Motor Nr. ab 10CG14878/ 10CC - 31,0 mm	7,00
11d	Einlassventil 1275 ccm - 33,0 mm	7,00
11e	Einlassventil 1500 ccm	7,00
11f	Auslassventil 948 - 1098 ccm - 25,4 mm	7,00
11g	Auslassventil 1275 ccm - 29,0 mm	8,60
11h	Auslassventil 1500 ccm	9,90
12a	Ventilführung - Motor Nr. 9C	3,10
12b	Ventilführung - 9CG, 10CG, 10CC	3,10
12c	Ventilführung - 12CC, 12CE, 12V	3,10
12d	Ventilführung - 1500	2,40
13a	Unterer Ventildederteller	2,90
13b	Unterer Ventildederteller - 1500	5,80
14a	Äußere Ventildeder - 948, 1098	2,45
14b	Äußere Ventildeder - 1275	2,30
14c	Äußere Ventildeder - 1500	3,00
15a	Innere Ventildeder - 948, 1098	1,20
15b	Innere Ventildeder - 1275	2,50
15c	Innere Ventildeder - 1500	2,50
16	Ventilschaftdichtung - 1275	1,75

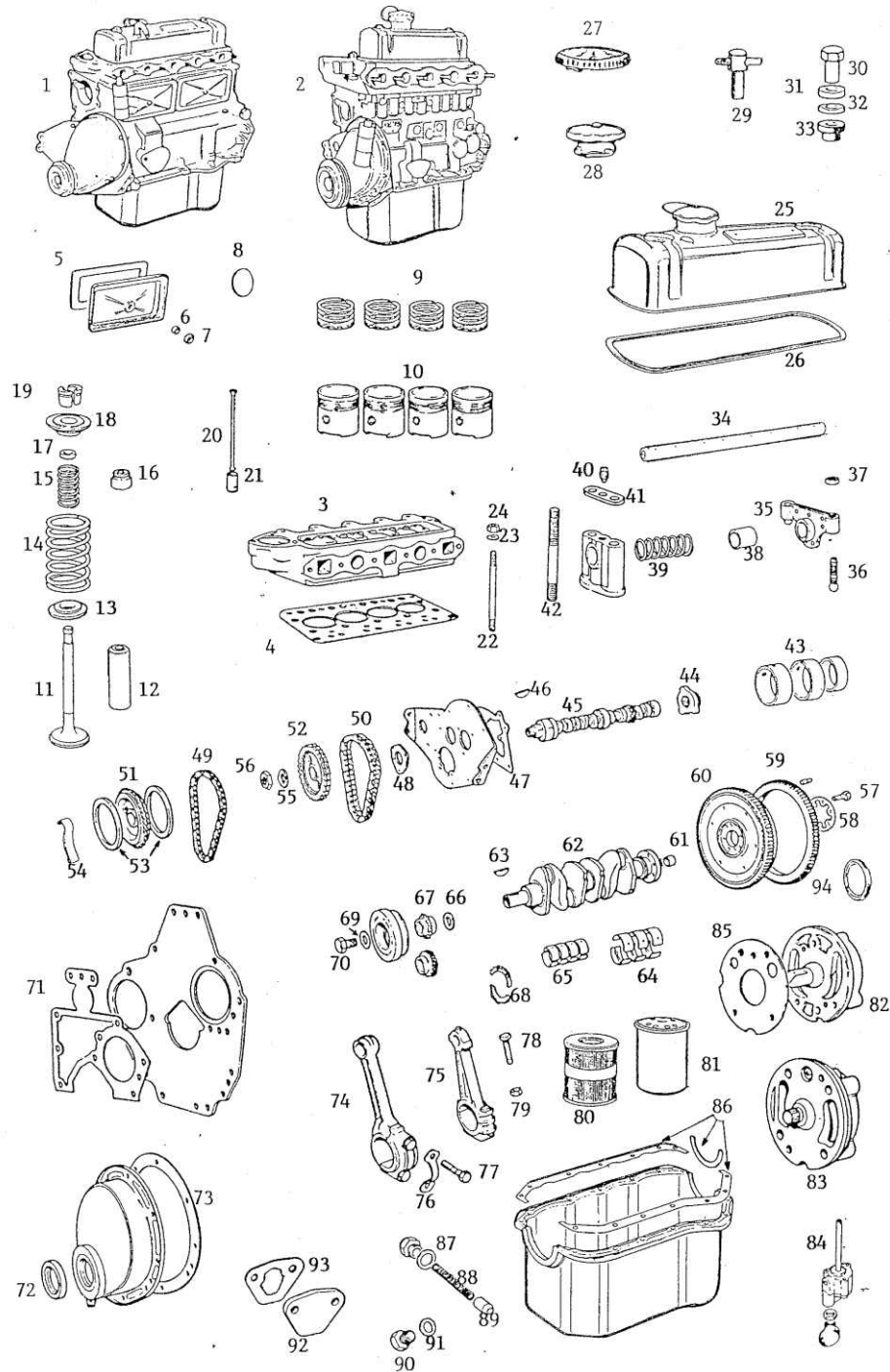

Motor 948, 1098, 1275 u.1500

17a	O-Ring oberer Ventildfederteller - 948, 1098	0,40
17b	O-Ring oberer Ventildfederteller - 1275	0,50
18a	Oberer Ventildfederteller - 948, 1098	4,90
18b	Oberer Ventildfederteller - 1275	8,20
18c	Oberer Ventildfederteller - 1500	6,10
19a	Ventilkeil - 948, 1098	1,30
19b	Ventilkeil - 1275	3,10
19c	Ventilkeil - 1500	4,10
20a	Stößelstange - 948, 1098	10,80
20b	Stößelstange - 1275	6,30
20c	Stößelstange - 1500	4,50
21a	Stößelbecher	3,10
21b	Stößelbecher Satz - leicht	56,00
21c	Stößelbecher - 1500	4,60
22a	Stehbolzen Zylinderkopf - kurz	4,90
22b	Stehbolzen Zylinderkopf - lang	6,60
22c	Stehbolzen Zylinderkopf - 1500 lang	5,30
22d	Stehbolzen Zylinderkopf - 1500 kurz	4,90
23	Scheibe zu Nr. 22	0,50
24	Mutter zu Nr. 22	1,30
25a	Alu - Ventildeckel - 948 - 1275	45,00
25b	Alu - Ventildeckel - 1500	64,50
26a	Ventildeckeldichtung	2,55
26b	Ventildeckeldichtung - 1500	3,30
27	Öleinfülldeckel - chrom	11,00
28	Öleinfülldeckel - Plastik - schwarz	6,50
29	Satz Ventildeckelverschluß "T-bars"	12,30
30a	Ventildeckelschraube - standard	2,40
30b	Ventildeckelschraube - chrom	4,95
31a	Distanz - standard	1,20
31b	Distanz - chrom	1,30
32a	Scheibe - standard	1,30
32b	Scheibe - chrom	1,70
33	Gummibuchse Ventildeckel	1,50
34a	Kipphebelwelle	19,90
34b	Kipphebelwelle - 1500	28,80
35a	Kipphebel (geschmiedet)	15,90
35b	Kipphebel - 1500 - Ventil 1,3,5,7	12,70
35c	Kipphebel - 1500 - Ventil 2,4,6,8	12,70
36a	Einstellschraube Kipphebel - MGB	1,70
36b	Einstellschraube (Stahlblech - Kipphebel)	7,50
36c	Einstellschraube Kipphebel - 1500	4,20
37a	Einstelmutter zu Nr. 36b	2,60
37b	Einstelmutter zu Nr. 36a u. Nr. 36c	0,50
38	Kipphebelbuchse - 948, 1098, 1275	1,80
39	Feder außer 1500	1,85
40	Zentrierschraube Kipphebel	2,00
41	Sicherungsblech	2,90
42a	Bolzen Kipphebel - kurz - 1098	1,30
42b	Bolzen Kipphebel - kurz - 1275	2,00
42c	Bolzen Kipphebel - lang	3,10
42d	Bolzen Kipphebel - 1500	1,70
42e	Bolzen Ventildeckel - 1500	1,80
43a	Satz Nockenwellenlager - 948 -9CG, 1098	42,00
43b	Satz Nockenwellenlager - 948 -9C, 1275	28,60
44	Antrieb Ölpumpe	8,00
45a	Nockenwelle AT - 9C, 9CG, 10CG, 10CC	139,00
45b	Nockenwelle AT - 1275	118,00
45c	Nockenwelle Neu - 1500	179,90
45d	Nockenwelle AT - 1500	80,00

Motor 948, 1098, 1275 u. 1500

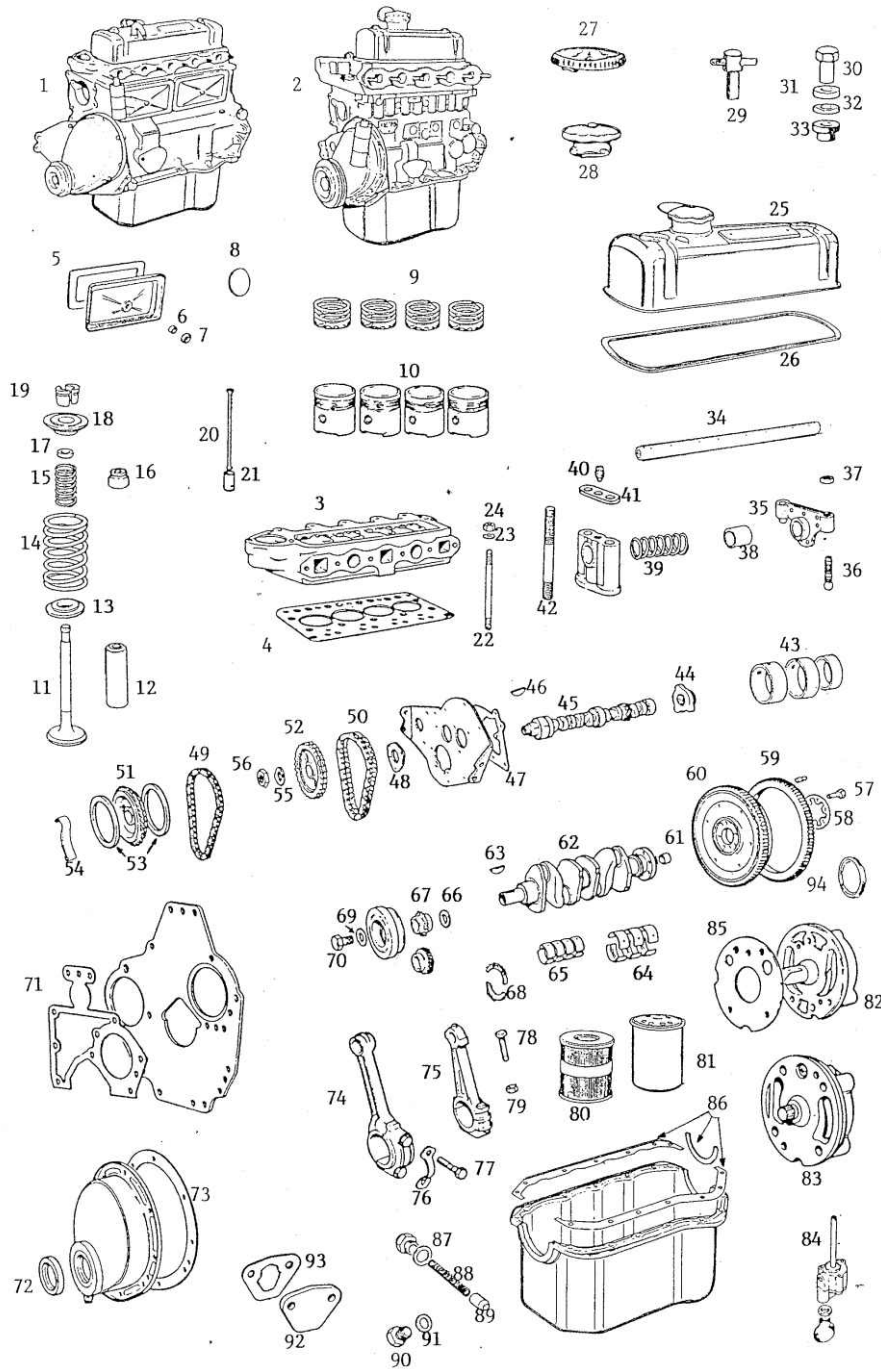

46	Keil Nockenwelle - 948, 1098, 1275	1,80
47a	Dichtung Motorplatte vorn	2,50
47b	Dichtung Motorplatte vorn - 1500	2,50
48	Scheibe Nockenwelle - 948, 1098, 1275	13,30
49a	Steuerkette "Simplex" - 948,1098	7,70
49b	Steuerkette - 1500	6,50
50	Steuerkette "Duplex" - 1275	9,50
51a	Kettenrad Nockenwelle - 948, 1098	17,80
51b	Kettenrad Nockenwelle - 1500	33,00
52	Kettenrad Nockenwelle - 1275	19,80
53	Kettenspanner - Gummiring - 948, 1098	2,90
54	Kettenspanner - 1500	7,70
55	Sicherungsblech Nockenwelle	1,30
56	Mutter Nockenwelle	3,50
57a	Bolzen Schwungrad - 948, 1098	3,60
57b	Bolzen Schwungrad - 1275	2,50
57c	Bolzen Schwungrad - 1500	4,50
58a	Sicherungsblech - 9C, 9CG, 10CG	1,10
58b	Sicherungsblech - 10CC	P. a. A.
58c	Sicherungsblech - 12CC, 12CE, 12V	5,35
59a	Zahnkranz - 9C, 9CG	33,00
59b	Zahnkranz - 10CG, 10CC	36,00
59c	Zahnkranz - 12CC, 12CE, 12V	38,00
59d	Zahnkranz - 1500	33,00
60a	Schwungrad AT - 948ccm - 9C,9CG	117,50
60b	Schwungrad AT - 1098ccm - 10CG	122,00
60c	Schwungrad AT - 1098ccm - 10CC	169,00
60d	Schwungrad AT - 1275 ccm	182,00
60e	Schwungrad AT - 1500 ccm	122,00
61a	Buchse Kurbelwelle - 948, 1098, 1275 früh	3,50
61b	Buchse Kurbelwelle - 1275 spät	13,50
61c	Buchse Kurbelwelle - 1500	4,50
62a	Kurbelwelle AT - 9C, 9CG	299,00
62b	Kurbelwelle AT - 10CG	299,00
62c	Kurbelwelle AT - 10CC	350,00
62d	Kurbelwelle AT - 12CC, 12CE, 12V	299,00
62e	Kurbelwelle AT - 1500	369,00
63a	Keil Kurbelwelle	9,40
63b	Keil Kurbelwelle - 1500	6,90
64a	Satz Hauptlager - Standard o. Übermaß - 9C, 9CG	ab 39,90
64b	Satz Hauptlager - Standard o. Übermaß - 10CG	ab 31,00
64c	Satz Hauptlager - Std. o. Übermaß - 10CC, 12CC, 12CE, 12V	33,00
64d	Satz Hauptlager - Standard o. Übermaß - 1500	31,00
65a	Satz Pleuellager - Standard o. Übermaß - 948, 1098, 1275	ab 29,90
65b	Satz Pleuellager - Standard o. Übermaß - 1500	28,00
66	Distanzscheibe Kurbelwelle	0,90
67a	Kettenrad Kurbelwelle - 948, 1098	15,80
67b	Kettenrad Kurbelwelle - 1500	33,00
67c	Kettenrad Kurbelwelle - 1275	15,80
68a	Anlaufscheiben Satz - Standard - 948 ccm	19,90
68b	Anlaufscheiben Satz - Übermaß + 0,005 - 948 ccm	19,90
68c	Anlaufscheiben Satz - Standard - 1098	14,80
68d	Anlaufscheiben Satz - Übermaß ( 0,003/0,10/ 0,30 ) - 1098	19,50
68e	Anlaufscheiben Satz - Standard - 1275	19,80
68f	Anlaufscheiben Satz - Übermaß ( 0,003/0,10/ 0,30 ) - 1275	19,50
68g	Anlaufscheiben Satz - Standard - 1500	11,00
68h	Anlaufscheiben Satz - Übermaß - 1500	11,00

Motor 948, 1098, 1275 u. 1500

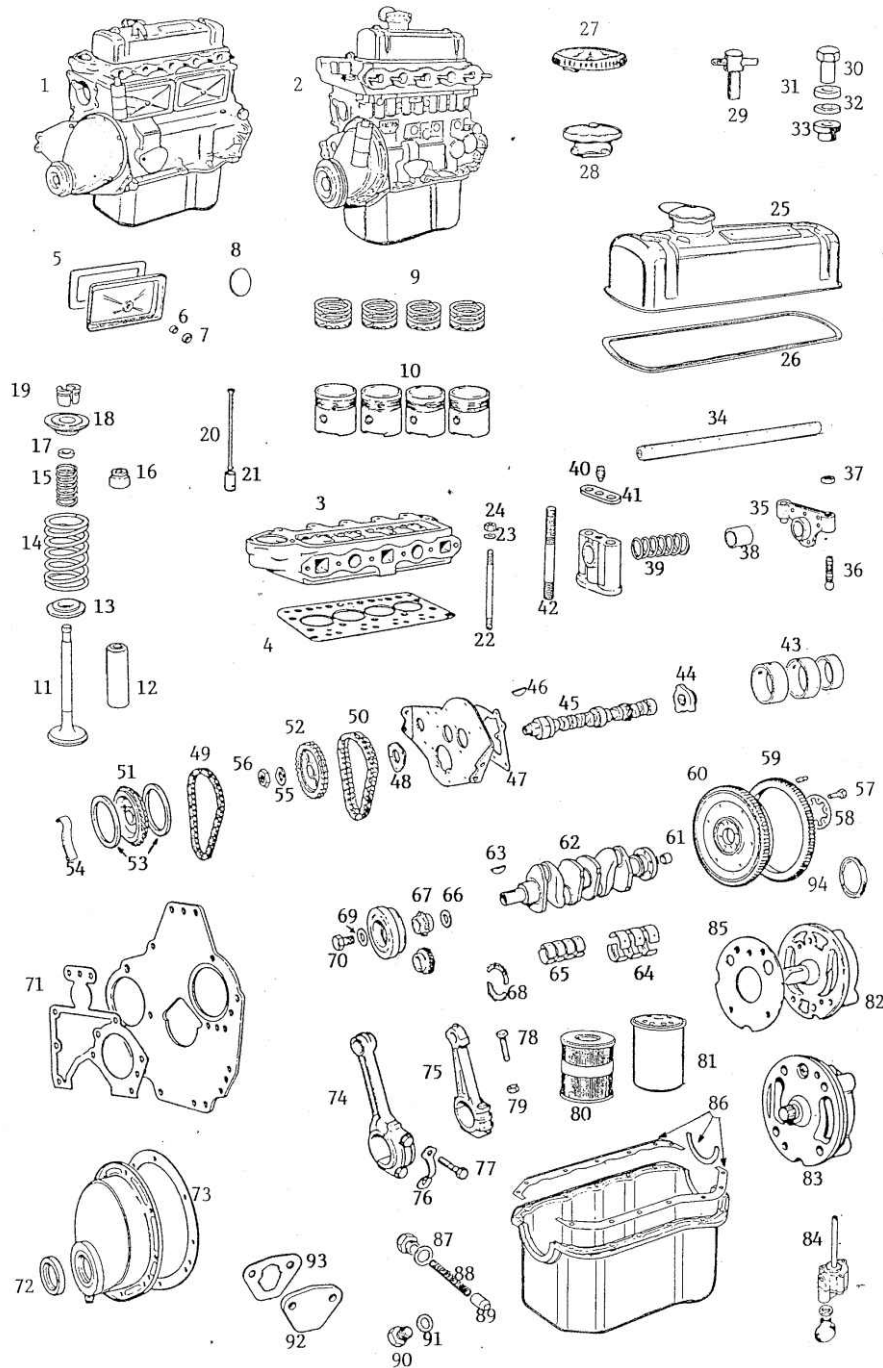

69	Sicherungsscheibe - 948, 1098, 1275	1,25
70a	Bolzen Riemenscheibe	14,80
70b	Bolzen Riemenscheibe - 1500	9,90
71	Dichtung Motorplatte hinten	2,80
72a	Filzdichtring Steuerkettendeckel - früh	2,40
72b	Simmerring Steuerkettendeckel - spät	3,85
72c	Simmerring Steuerkettendeckel - 1500	5,00
73a	Dichtung Steuerkettendeckel	2,55
73b	Dichtung Steuerkettendeckel - 1500	3,75
74a	Pleuel- 948	P.a.A.
74b	Pleuel- 1098	P.a.A.
74c	Pleuel- 1500 - Austausch	45,00
75	Pleuel- 1275	220,00
76	Sicherungsblech Pleuel- 948, 1098	0,70
77a	Schraube Pleuel - 948	8,90
77b	Schraube Pleuel - 1098	8,70
77c	Schraube Pleuel - 1500	5,50
78	Schraube Pleuel - 1275	14,50
79	Mutter zu Nr. 78	3,20
80	Ölfilter - Papiereinsatz	6,50
81a	Ölfilter - Schraubelement	6,40
81b	Ölfilter - Schraubelement - 1500	8,50
82	Ölpumpe - 948, 1098	39,80
83	Ölpumpe - 1275	39,80
84	Ölpumpe - 1500	99,00
85	Dichtung Ölpumpe - 948, 1098, 1275	1,20
86a	Dichtung Öwanne - 948, 1098	6,45
86b	Dichtung Öwanne - 1275	7,80
86c	Dichtung Öwanne - 1500	2,90
87	Dichtring Öldruckventil	0,60
88a	Feder Öldruckventil	1,45
88b	Feder Öldruckventil 1500	1,95
89a	Öldruckventil 948 - 1275	7,90
89b	Öldruckventil - 1500	7,50
90a	Ölablassschraube	2,50
90b	Ölablassschraube - 1500	3,50
90c	Ölablassschraube - 1500 - magnetisch	18,90
91	Dichtring Ölablassschraube	0,50
92	Deckel Benzinpumpenöffnung	5,40
93	Dichtung zu Nr. 92	0,50
94	Simmerring hinten - 1500	5,80
95a	Kettenkitt ( kl. Rad + gr. Rad + Kette ) Simplex	35,00
95b	Kettenkitt ( kl. Rad + gr. Rad + Kette ) Duplex	45,45
	Zylinderkopf Dichtungssatz - 948 früh	Zubehör Original 17,90
	Zylinderkopf Dichtungssatz - 948 - 1098	13,90 18,90
	Zylinderkopf Dichtungssatz - 1275	16,90 39,00
	Zylinderkopf Dichtungssatz - 1500	28,00 42,00
	Motor Dichtungssatz - 948 bis 10CG, 1098 cc m	18,90
	Motor Dichtungssatz ab 10CC - 1098	18,90
	Motor Dichtungssatz - 1275	17,90 58,00
	Motor Dichtungssatz - 1500	19,90 28,80

Getriebe - 948, 1098,1275

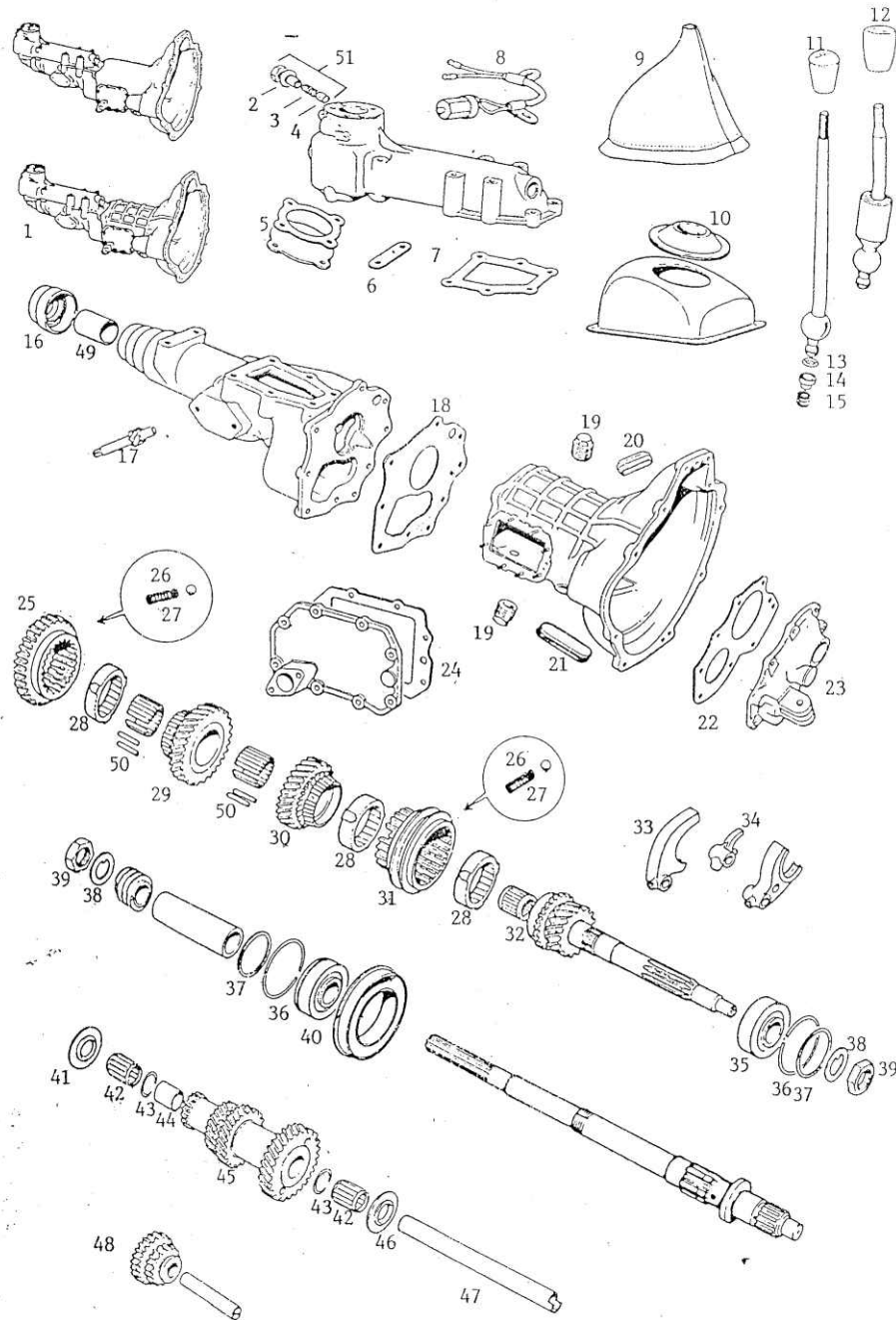

1a	Austauschgetriebe 948 früh, glattes Getriebe	875,00
1b	Austauschgetriebe 1098, 1275	1330,00
2	Scheibe - Schalthebedämpfer	1,50
3	Feder - Schalthebedämpfer	0,80
4	Stift - Schalthebedämpfer	2,00
5	Dichtung - Schalthebe hinten	2,30
6	Dichtung - Schalthebe mitte	1,00
7	Dichtung - Schalthebe vorn	0,80
8	Schalter - Rückfahrcheinwerfer	34,20
9	Ledermanschette - Schalthebel	19,95
10	Gummimanschette - Schalthebel	7,90
11	Schaltnopf - bis geteilte Heckstoßstange	14,90
12a	Schaltnopf - ab geteilte Heckstoßstange	15,50
12b	Schaltnopf - Leder mit "MG" Emblem	12,70
12c	Schaltnopf - Holz mit "MG" Emblem	12,70
13	O-ring Schalthebel	0,40
14	Plastikkappe - Schalthebel	4,90
15	Feder - Schalthebel	1,30
16	Simmerring hinten	7,90
17	Tachometer - Ritzel	59,80
18	Dichtung zwischen Gehäusen - 1098, 1275	1,00
19	Einfüll-/ Ablass - Schraube	7,00
20	Stopfen Gehäuse - oben	6,80
21	Stopfen Gehäuse - seitlich	3,60
22a	Dichtung Getriebedeckel - vorn - 948	1,55
22b	Dichtung Getriebedeckel - vorn - 1098, 1275	1,15
23	Getriebedeckel - vorn - 1078, 1275	98,00
24	Dichtung Getriebedeckel - seitlich	1,30
25	1. Gangrad - später 1098er, aller 1275er	77,80
26	Feder - 948er, 1098er, 1275er	1,30
27	Kugel (6x)	1,00
28	Synchronring - 1098, 1275 (3x)	17,80
29	2. Gangrad - später 1098er, 1275	134,50
30	3. Gangrad - später 1098er, 1275	P.a.A.
31	Synchronkörper für 3. u. 4. Gang - 1098, 1275	P.a.A.
32a	Buchse Eingangswelle ( 9 C-Motor )	1,70
32b	Nadellager Eingangswelle	4,60
33	Schalthebel für 1. u. 2. Gang - 1078, 1275	29,00
34	Schalthebel für Rückwärtsgang	31,30
35	Lager	18,90
36	Sprengring	1,00
37a	Scheibe - 0,004"	2,55
37b	Scheibe - 0,006"	2,20
37c	Scheibe - 0,010"	2,55
38	Sicherungsscheibe	5,40
39	Mutter	1,30
40a	Lager - 948	18,90
40b	Lager - 1098/ 1275	33,00
41	Druckscheibe - verschiedene ( 0,123" - 0,131" )	9,50
42	Nadellager Vorgelege	5,95
43	Sprengring	2,70
44	Distanzhülse	P.a.A.
45	Vorgelege - späte 1098er, 1275	169,00
46	Druckscheibe vorn	9,50
47	Vorgelegewelle	33,00
48	Rückwärtsgangrad	55,00
49	Buchse - hinten	12,60
50	Nadel - 1098, 1275 / 26 pro Lager	0,70
51	Antirassel-Kitt	11,00
52	Getriebe Dichtsatz	6,50

Stck.

Getriebe - 1500

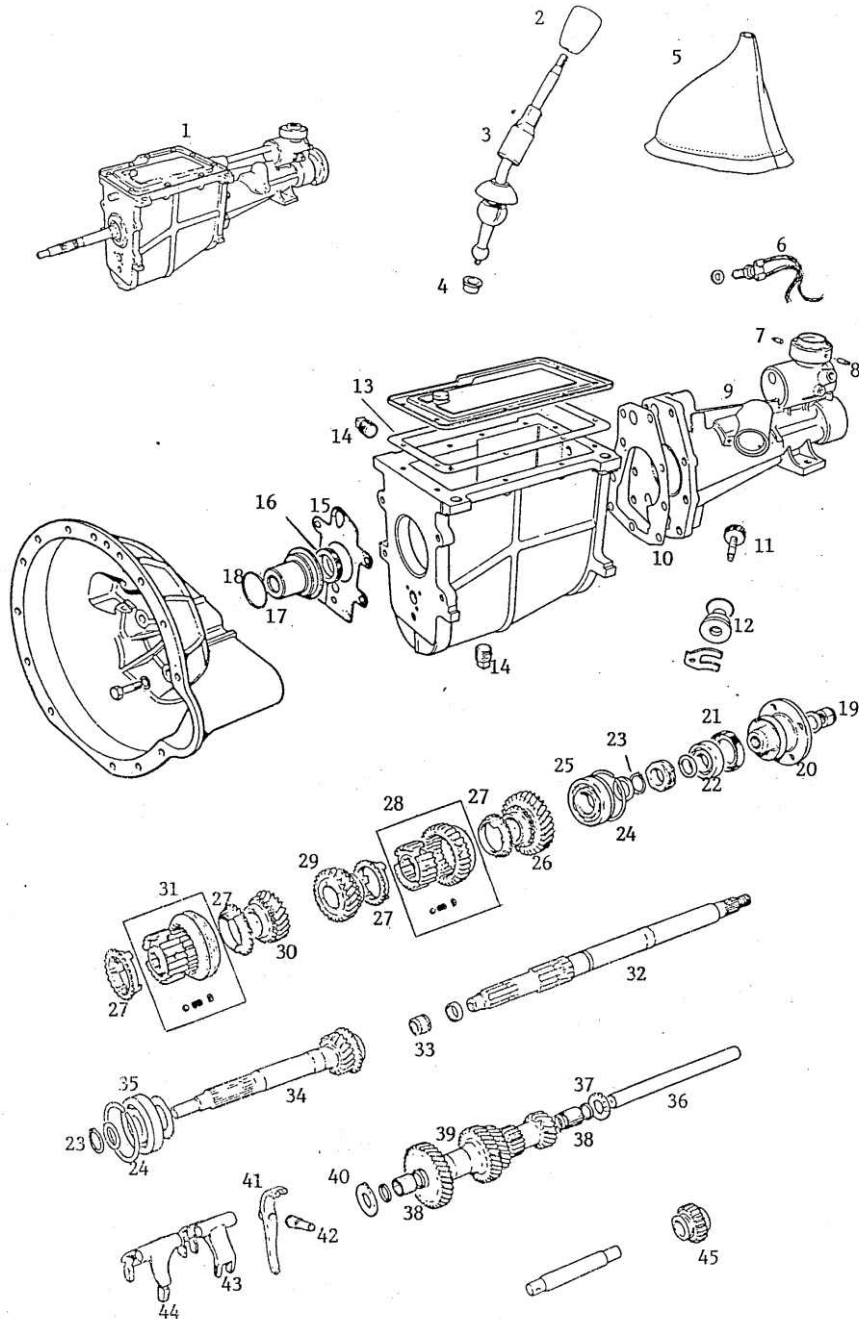

1a	Austauschgetriebe - früh	1190,00
1b	Austauschgetriebe - spät	1190,00
2a	Schaltknopf - Original	16,00
2b	Schaltknopf - Leder mit "MG" Emblem	12,70
2c	Schaltknopf - Holz mit "MG" Emblem	12,70
3	Schalthebel	P.a.A.
4	Buchse - Schalthebel	9,35
5a	Vinylmanschette - Schalthebel	17,50
5b	Ledermanschette-Schalthebel in schwarz, nimbus oder beige	16,80
6	Schalter - Rückfahrcheinwerfer	13,60
7	Stift - kurz	3,50
8	Stift - lang	3,60
9	Getriebehals	153,80
10	Dichtung - Getriebehals	1,20
11a	Tachometer-Ritzel - 20 Zähne	39,50
11b	Tachometer-Ritzel - 21 Zähne	26,00
11c	Tachometer-Ritzel - 22 Zähne	49,80
12	O-ring zu Nr. 11	1,30
13	Dichtung - Getriebedeckel	1,60
14	Einfüll-/Ablass - Schraube	3,50
15	Dichtung - Getriebeglocke	1,95
16	Simmerring - ab Getriebe Nr. 675225	5,30
17	Stützteil - ab Getriebe Nr. 675225	P.a.A.
18	O-ring zu Nr. 17	1,50
19	Mutter	4,10
20	Getriebeflansch	P.a.A.
21	Simmerring	3,90
22	Lager - Getriebehals	13,00
23	Sprengring	0,65
24	Sicherungsring	13,90
25	Lager - Hauptwelle	24,00
26	1. Gangrad	121,00
27	Synchronring (4x)	15,80
28a	Synchronkörper 1.u.2. Gang - bis Getriebe Nr. 241363	157,00
28b	Synchronkörper 1.u.2. Gang - ab Getriebe Nr. 241364	78,50
29	2. Gangrad	78,00
30	3. Gangrad	94,00
31	Synchronkörper 3. u. 4. Gang	74,00
32	Hauptwelle	89,50
33	Nadellager	9,20
34	Eingangswelle - ab Getriebe Nr. 675225	P.a.A.
35	Lager - Eingangswelle	24,00
36	Vorgelegewelle	22,80
37	Druckscheibe - hinten	11,00
38	Nadellager	9,20
39	Vorgelege - ab Getriebe Nr. 241364	220,00
40	Druckscheibe - vorn	9,80
41	Schalthebel- Rückwärtsgang	39,00
42	Pin zu Nr. 41	8,30
43	Schaltgabel- 1. u. 2. Gang	107,00
44	Schaltgabel- 3. u. 4. Gang	P.a.A.
45a	Rückwärtsgangrad - bis Getriebe Nr. 241363 - 21 Zähne	77,00
45b	Rückwärtsgangrad - ab Getriebe Nr. 241364 - 18 Zähne	55,50

**Kupplung- u. Getriebe-Aufhängungen**

Seite 07

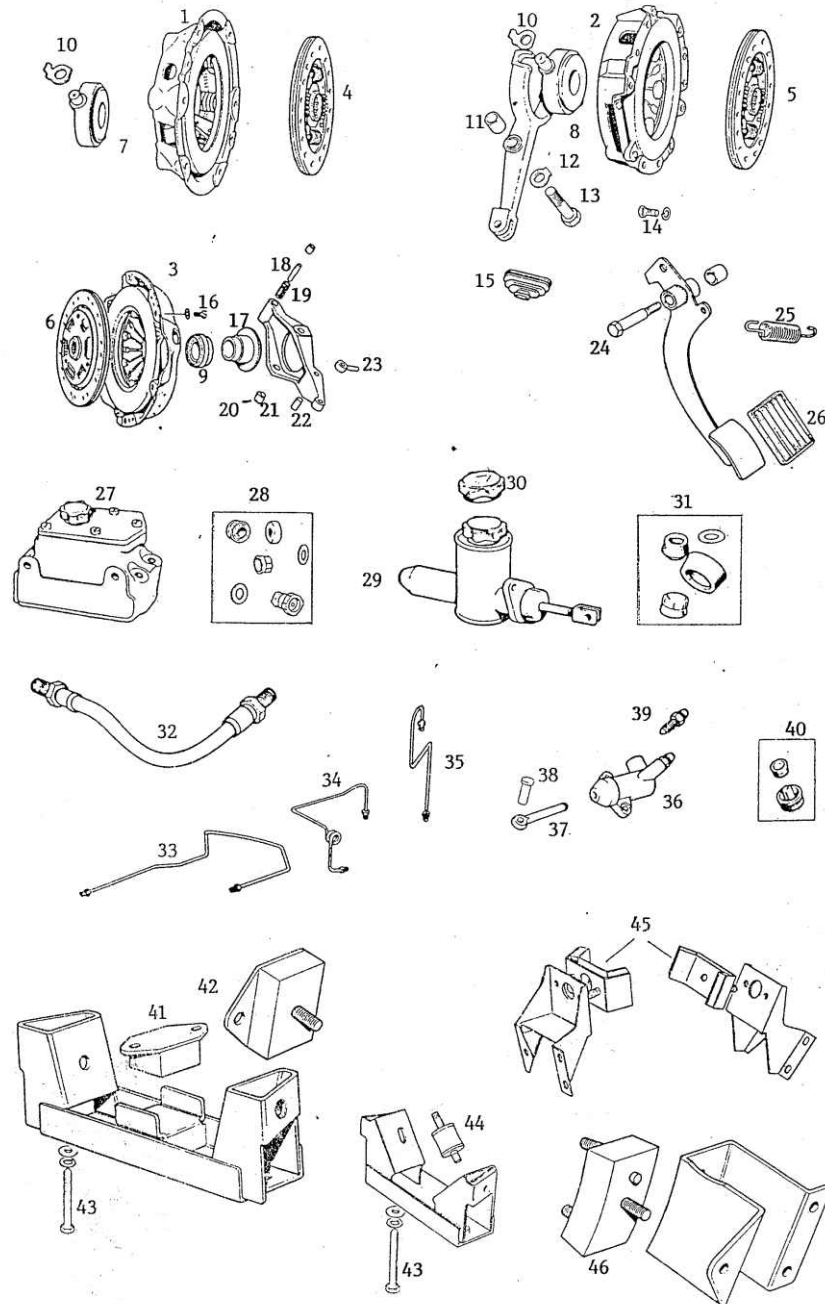

1a	Kupplungsautomat - 948	164,00
1b	Kupplungsautomat - 1098	122,00
2	Kupplungsautomat - 1275	99,80
3	Kupplungsautomat - 1500	85,00
4a	Kupplungsscheibe - 948	63,00
4b	Kupplungsscheibe - 1098	73,00
5	Kupplungsscheibe - 1275	49,90
6	Kupplungsscheibe - 1500	55,00
7a	Ausrücklager - 948	19,00
7b	Ausrücklager - 1098	24,90
8	Ausrücklager - 1275	26,50
9	Ausrücklager - 1500	19,00
10	Halteclip Ausrücklager	1,90
11	Buchse Ausrücklager	2,30
12	Sicherungsscheibe	P.a.A.
13	Bolzen Ausrückgabel	6,80
14	Schraube Kupplungsautomat - außer 1500	0,30
15	Manschette Ausrückgabel	5,80
16	Schraube Kupplungsautomat 1500	0,75
17	Stützteil Ausrücklager	P.a.A.
18	Stift	2,20
19	Hülse	8,00
20	Kerbstift	0,60
21	Lagerteil	6,85
22	Pin zu Nr. 23	2,50
23	Ausrückstift	5,20
24a	Bolzen Kupplungs-/ Bremspedal - 948, 1098	5,50
24b	Bolzen Kupplungs-/ Bremspedal - 1275, 1500	9,50
25a	Rückholfeder - Kupplungs-/ Bremspedal - 948, 1098	2,40
25b	Rückholfeder - Kupplungs-/ Bremspedal - 1275, 1500	1,55
26	Kupplungspedalgummi	1,70

**Kupplung - komplett ( 3-teilig)**

	Zubehör	Original
Kupplungs-Kit - 948	155,00	249,00
Kupplungs-Kit - 1098	145,00	219,00
Kupplungs-Kit - 1275	126,00	189,00
Kupplungs-Kit - 1500	128,00	165,00

Kupplungszentrierdorn Sprite und Midget	7,80
Kupplungszentrierdorn Midget 1500	7,80



**Kupplung, Motor- u. Getriebe-Aufhängungen**

**Seite 08**

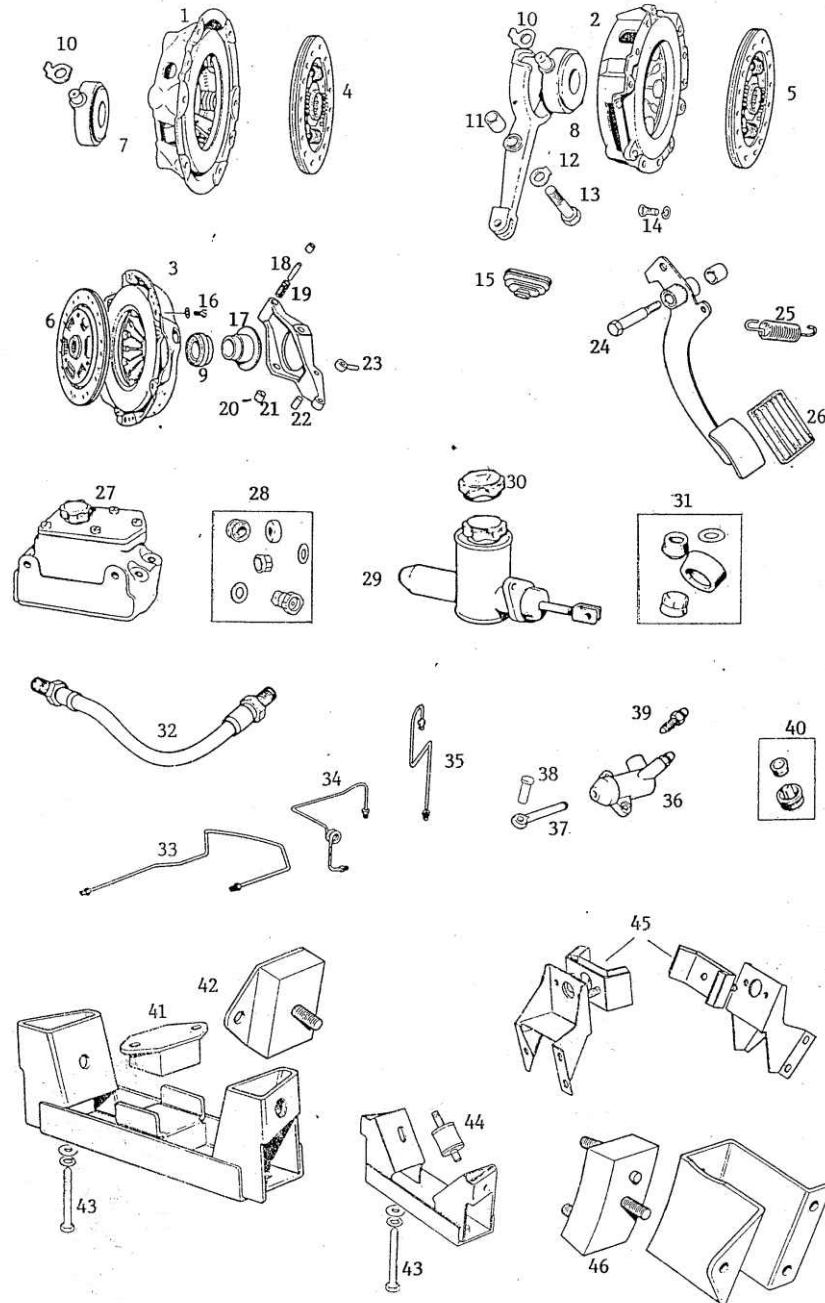

27a	Hauptbrems- / Kupplungszyylinder Trommelbremse vorn/neu	229,00
27b	Hauptbrems- / Kupplungszyylinder Scheibenbremse vorn/neu	289,00
28a	Rep.- Satz zu Nr. 27a	29,80
28b	Rep.- Satz zu Nr. 27b	13,80
29a	Kupplungsgeberzyylinder 1275	89,00
29b	Kupplungsgeberzyylinder 1500	110,00
30	Deckel zu Nr. 29	10,80
31a	Rep.- Satz zu Nr. 29 - Topfmanschettenausführung	6,50
31b	Rep.- Satz zu Nr. 29 - Ringmanschettenausführung	8,50
32a	Kupplungsschlauch - 1275	10,90
32b	Kupplungsschlauch 1500/ LHD	41,30
32c	Kupplungsschlauch 1500/ RHD 74 - 78	36,90
32d	Kupplungsschlauch 1500/ RHD ab 78	45,00
33a	Kupplungsleitung - 1275 LHD	19,60
33b	Kupplungsleitung - 1275 RHD	15,10
34	Kupplungsleitung - 948, 1098 RHD 1,45m lang	14,00
35	Kupplungsleitung - 948, 1098 LHD 2,47 lang	22,00
36a	Kupplungsnehmerzyylinder - 948, 1098	46,80
36b	Kupplungsnehmerzyylinder - 1275	89,00
36c	Kupplungsnehmerzyylinder - 1500	69,00
37a	Ausrückstift zu Nr. 36a	7,20
37b	Ausrückstift zu Nr. 36b	9,60
38	Pin zu Nr. 37	2,00
39	Entlüfter zu Nr. 36	1,80
40a	Rep.- Satz zu Nr. 36a - Original	9,50
40b	Rep.- Satz zu Nr. 36b - Original	16,90
40c	Rep.- Satz zu Nr. 36c - Original	6,90
41	Getriebehalterung unten - 948, 1098, 1275	4,95
42	Getriebeaufhängungen - 948, 1098, 1275	6,70
43	Bolzen Getriebeaufhängungen	1,20
44	Getriebeaufhängungen - 1500	3,50
45	Motoraufhängungen - 1500	15,80
46	Motoraufhängungen - 948, 1098, 1275	5,90

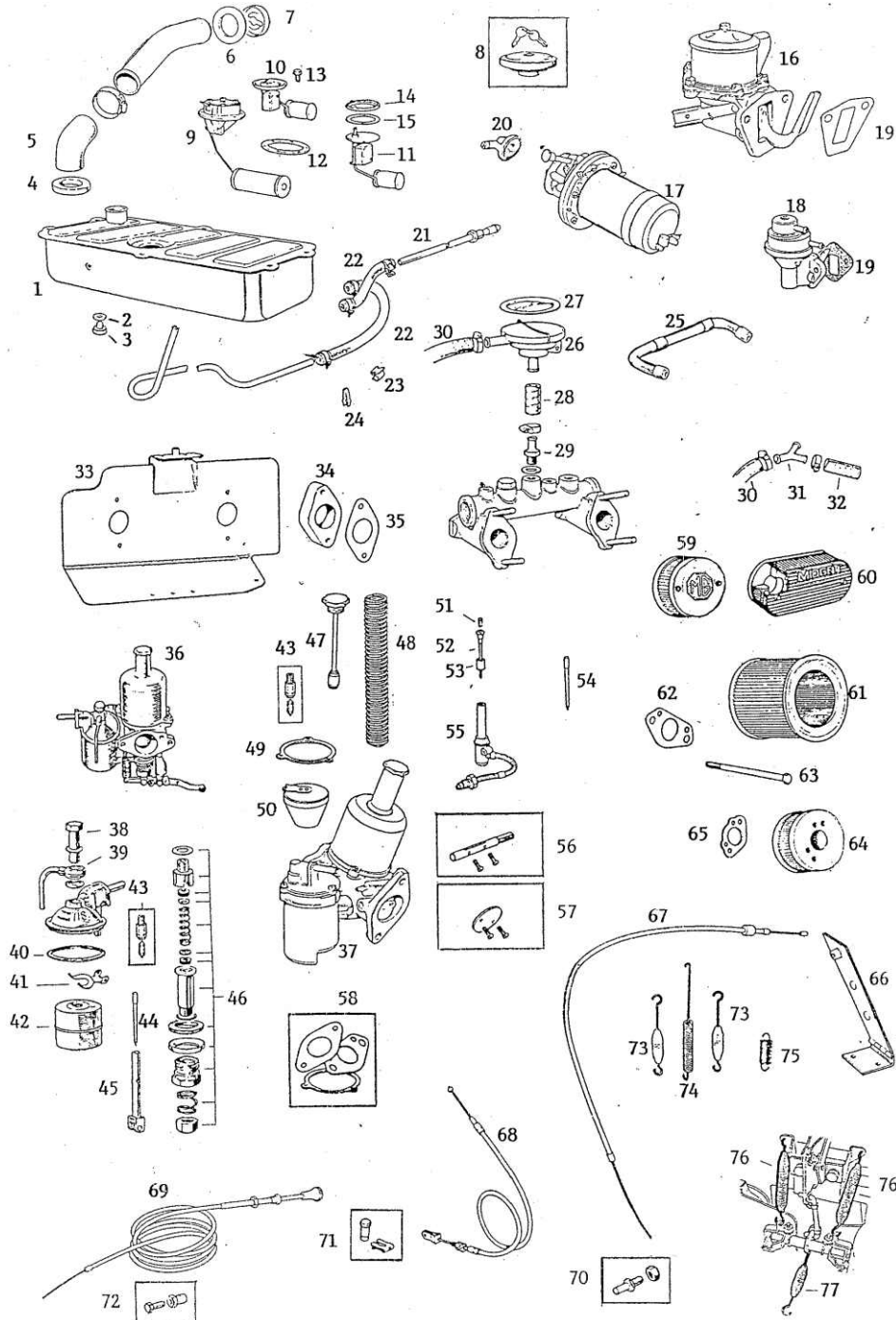

**Kraftstoff - System**

1a	Tank früh - Tankgeber geschraubt bis GAN5-105500	162,00
1b	Tank spät - Tankgeber mit Klemmring bis GAN6-182000	159,00
1c	Tank - 1500 original ab GAN6-182001	179,00
2	Dichtring	0,40
3	Ablassschraube	3,60
4	Tankstützendichtung - innere	1,70
5	Schlauch - Tankstutzen	25,85
6	Tankstützendichtung - äußere	4,35
7a	Tankdeckel	12,90
7b	Tankdeckel - US	24,50
8a	Tankdeckel - abschließbar	19,90
8b	Tankdeckel - abschließbar - US	P. a. A.
9	Tankgeber Sprite 1	77,00
10	Tankgeber - früh - geschraubt	34,50
11	Tankgeber - spät - mit Klemmring	33,00
12	Dichtring für frühen Tankgeber	0,70
13	Schraube für frühen Tankgeber	0,85
14	Klemmring für späten Tankgeber	1,40
15	Dichtring für späten Tankgeber	3,00
16	Benzinpumpe - mechanisch - Sprite 1/ 2 , Midget 1	69,00
17	Benzinpumpe - elektrisch - Original - Sprite 3/4/, Midget 2/3	137,00
18a	Benzinpumpe - 1500 bis Motor Nr. 50967	36,00
18b	Benzinpumpe - 1500 ab Motor Nr. 50968	37,85
19	Dichtung zu Nr. 16 u. 18	0,50
20	Plastikkappe zu Nr. 17	6,60
21	Benzinleitung vom Tank zur Benzinpumpe	18,50
22	Benzinschlauch pro Meter	7,30
23	Clip für Benzinleitung	0,75
24	Clip für Benzinleitung	0,50
25	Benzinschlauch zw. den Vergasern ca. 35 cm Metallgewebe	7,20
26	Ventil - Kurbelgehäuseentlüftung	79,00
27	Membran zu Nr. 26	5,20
28	Schlauch zwischen Krümmer u. Ventil - ca. 10 cm	1,90
29	Adapter	7,90
30	Schlauch zwischen Motor u. Ventil - ca. 50 cm	5,50
31	Y-Stück	4,50
32	Schlauch zwischen Y- Stück u. Vergaser	3,20
33a	Hitzeschild Vergaser - Sprite 1 ( 1 1/8" Vergaser )	62,90
33b	Hitzeschild Vergaser - Sprite 2/3, Midget 1 - 3	21,60
33c	Hitzeschild Vergaser - Sprite 2/3, Midget 1 - 3 Edelstahl	42,40
33d	Hitzeschild Vergaser - 1500	17,80
34a	Distanzstück - Sprite 1 ( 1 1/8" Vergaser )	P. a. A.
34b	Distanzstück - Sprite 2,3 / Midget 1-3	36,00
35a	Dichtung zu Nr. 34a	1,00
35b	Dichtung zu Nr. 34b	0,50
36	Paar Vergaser - Sprite 1 ( 1 1/8" Vergaser ) - Neu	P. a. A.
37a	Paar Vergaser - 948, 1098, 1275 - Neu	744,00
37b	Paar Vergaser - 1500 - Neu	599,00
38	Schraube - Sprite 1 ( 1 1/8" Vergaser )	2,65
39	Überlaufleitung - Sprite 1 ( 1 1/8" Vergaser )	15,80
40	Dichtung - Sprite 1 ( 1 1/8" Vergaser )	0,95
41	Schwimmerhalterung - Sprite 1 ( 1 1/8" Vergaser )	7,90
42	Schwimmer - Sprite 1 ( 1 1/8" Vergaser )	20,80
43	Schwimmernadelventil	16,85
44	Vergasernadel Std. - Sprite 1 ( 1 1/8" Vergaser )	14,50
45	Düsenstück - Sprite 1 ( 1 1/8" Vergaser )	24,00
46	Rep. Satz - Sprite 1 ( 1 1/8" Vergaser )	31,00
47	Dämpfer	19,80
48	Feder - Blau	8,90
48b	Feder - rot - 1500	6,80

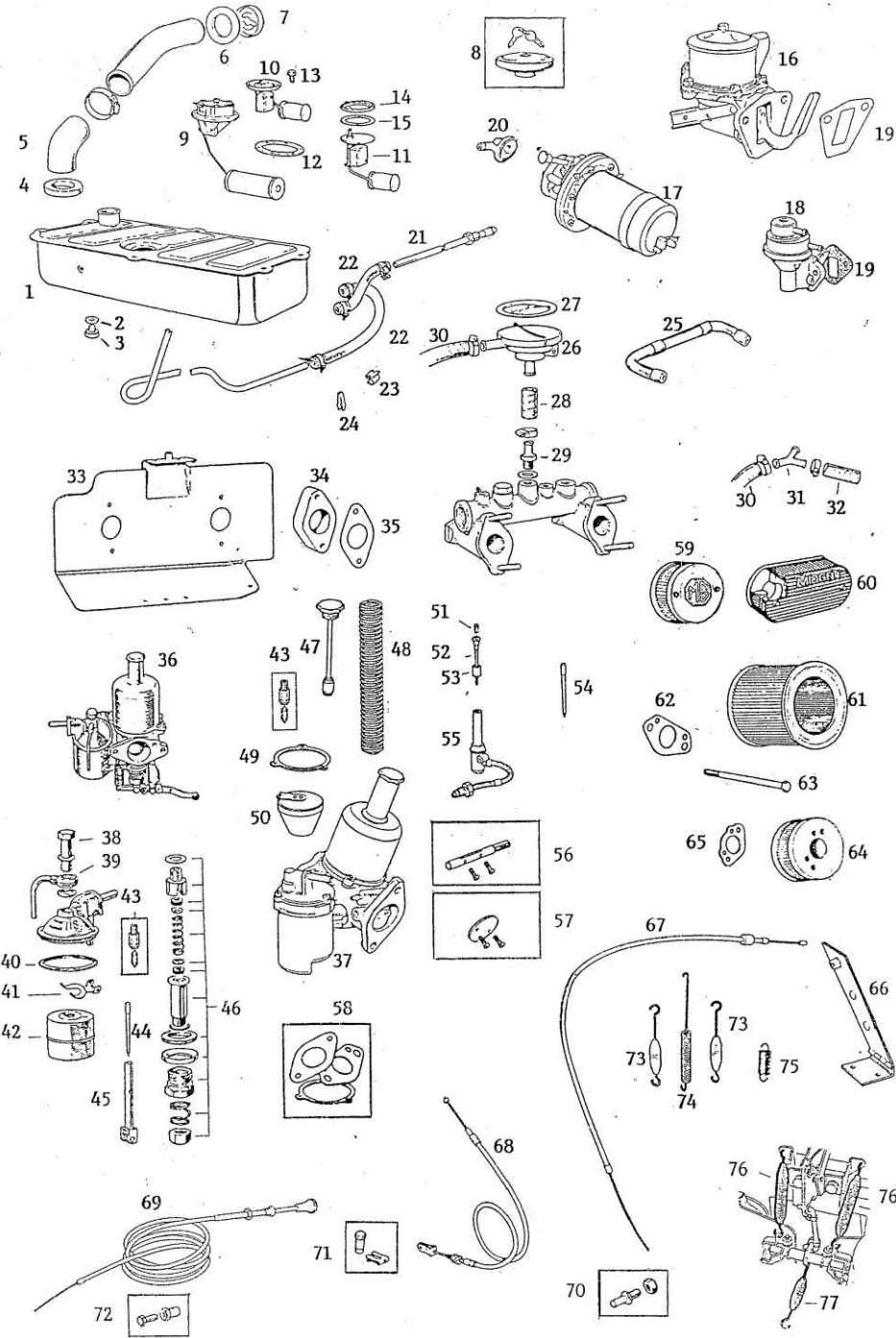

**Kraftstoff - System**

49	Dichtung Schwimmerkammer - zu Nr. 37	1,00
50	Schwimmer zu Nr. 37	18,60
51	Feder - Vergasernadel	0,90
52a	Vergasernadel std. - 12 CE/12 CC	14,50
52b	Vergasernadel std. - 1500 - Modelle mit Doppelvergaser	14,50
53	Nadelführung	5,50
54a	Vergasernadel std. - 948 mit HS 2	14,50
54b	Vergasernadel std. - 10 CG	14,50
54c	Vergasernadel std. - 10 CC, 12 CC	14,50
55a	Düsenstock - vorderer	29,90
55b	Düsenstock - hinterer	29,90
55c	Düsenstock - vorderer - 1500 mit Doppelvergaser	29,90
55d	Düsenstock - hinterer - 1500 mit Doppelvergaser	29,90
55e	Service-Kitt - für 2 Vergaser - enthält: Düsenstöcke, Schwimmernadelventile und Dichtungen - HS 2	77,90
55f	Service-Kitt vorderer 1500 Vergaser	36,20
55g	Service-Kitt hinterer 1500 Vergaser	38,20
56a	Drosselklappenwelle HS 2	14,90
56b	Drosselklappenwelle - 1500	22,30
57a	Drosselklappe HS 2	14,90
57b	Drosselklappe - 1500	16,90
58a	Dichtungssatz für einen Vergaser HS 2	5,60
58b	Dichtungssatz für einen Vergaser - 1500	6,50
59a	Chromluftfilter "KN" für HS 2	106,00
59b	Chromluftfilter "KN" für HS 4	79,00
59c	Chromluftfilter "KN" für Strombergvergaser	64,50
60a	"KN"- Filter mit "Sprite" o. "Midget"-Logo - HS2	225,00
60b	"KN" - Filter mit "Midget"-Logo für 1500	225,00
61a	Papierluftfilter - 948, 1098, 1275	9,40
61b	Luftfilter Original H1 Sprite 1	29,80
62	Dichtung zwischen Vergaser und Luftfilter	0,50
63	Bolzen Luftfilter	1,55
64a	Luftfilter - 1500	12,90
64b	Luftfilter - 1500 - US	23,50
65	Dichtung zwischen Luftfilter u. Vergaser - 1500 zu Nr. 64a	0,50
66	Gaspedal - 948, 1098, 1275	13,80
67	Gaszug - 948, 1098, 1275	12,00
68a	Gaszug - 1500 RHD Doppelvergaser	11,80
68b	Gaszug - 1500 LHD Doppelvergaser	19,90
68c	Gaszug - 1500 LHD USA Midget	10,50
69a	Chokezug - Sprite 1 + 2 LHD	15,50
69b	Chokezug - runder Knopf	17,80
69c	Chokezug - "T" - Knopf	20,80
70	Nippel Gaszug - zu Nr. 67	3,95
71	Nippel Gaszug - zu Nr. 68	3,60
72	Nippel Chokezug - zu Nr. 69	2,80
73	Rückholfeder Chokezug, kurz - HS 2 - 948, 1098, 1275	1,50
74a	Rückholfeder Gaszug, lang - HS 2 - 948, 1098, 1275	1,95
74b	Rückholfeder Gaszug, H 1 - Sprite 1	2,60
75	Rückholfeder Chokezug - H 1 - Sprite 1	6,50
76	Rückholfeder Chokezug - 1500	2,10
77	Rückholfeder Gaszug - 1500	1,50
78	Tankstützen Europamodell	66,50
79	Gelenk für Gaspedal	9,40

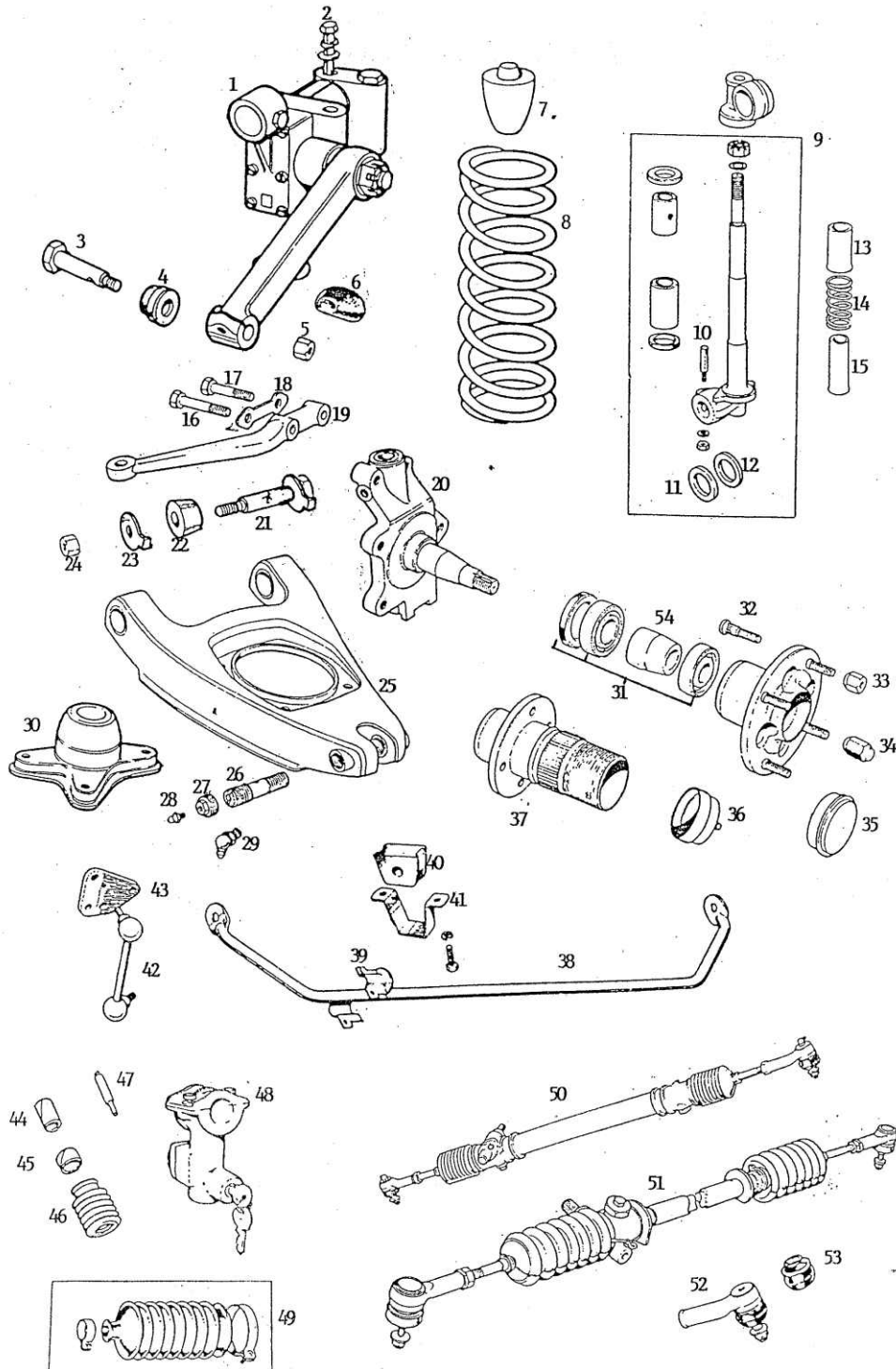

Vorderachse, Lenkung

1a	Stoßdämpfer - neu	187,00
1b	Stoßdämpfer - Austausch	49,00
2a	Stoßdämpferbolzen 948 - 1275	1,90
2b	Stoßdämpferbolzen 1500	2,90
3	Oberer Stoßdämpferbolzen	2,95
4	Gummibuchse	1,90
5	Mutter zu Nr. 3	0,80
6	Anschlaggummi Stoßdämpferarm	2,20
7	Anschlaggummi	6,30
	Spiralfeder S & M Bj. 58-64	34,90
8a	Spiralfeder - 948, 1098, 1275	28,00
8b	Spiralfeder - 1500	23,00
9a	Achsschenkel-Rep. Satz eine Seite - Trommelbremse vorn	54,00
9b	Achsschenkel-Rep. Satz zwei Seiten - Trommelbremse vorn	117,00
9c	Achsschenkel-Rep. Satz eine Seite - Scheibenbremse vorn	36,00
9d	Achsschenkel-Rep. Satz - zwei Seiten - Scheibenbremse vorn	68,50
10	Sicherungsbolzen	1,20
11	Korkscheibe - klein	0,55
12	Korkscheibe - groß	0,55
13a	Staubschutzhohr - Kitt 3-teilig Scheibenbremse	9,90
13b	Staubschutzhohr - Kitt 3-teilig Trommelbremse	7,80
16	Bolzen Lenkhebel - lang	2,00
17	Bolzen Lenkhebel - kurz	1,90
18	Sicherungsblech Lenkhebel	2,20
19a	Lenkhebel - früh	P.a.A.
19b	Lenkhebel - spät	33,00
20a	Achsschenkel - Austausch - Trommelbremse inkl. Nr. 9	114,80
20b	Achsschenkel - Austausch - Scheibenbremse inkl. 9	108,00
20c	Achsschenkel - Neu - Scheibenbremse vorn	P.a.A.
21	Bolzen - Querlenker - innen	6,20
22	Silentbuchse - Querlenker - innen ( 8x)	1,50
23	Scheibe	3,10
24	Mutter zu Nr. 21	0,25
25a	Querlenker - neu	159,00
25b	Querlenker - Austausch	56,00
26	Bolzen - Querlenker - außen	16,20
27	Schmiernippelstopfen	4,50
28	Schmiernippel - gerade	1,65
29a	Schmiernippel - gekröpft - 45°	1,95
29b	Schmiernippel - gekröpft - 90°	1,50
30	Federteller	42,60
31	Radlagersatz - 2 Radlager und 1 Simmering	36,20
32a	Radbolzen Scheibenrad - Trommelbremse vorn	2,90
32b	Radbolzen Scheibenrad - Scheibenbremse vorn	2,90
33	Radmutter	1,25
34	Radmutter - Rostyle	2,30
35	Fettkappe - Scheibenrad	7,90
36	Fettkappe - Speichenrad	4,95
37	Vorderradnabe - Speichenrad	122,00
38a	Stabilisator 9/16"	79,00
38b	Stabilisator 5/8"	96,00
38c	Stabilisator 11/16"	96,00
39	Stabilisatoranschlag - Kitt - eine Seite	9,80
40a	Gummilager - Stabilisator 9/16"	1,40
40b	Gummilager Stabilisator 5/8"	1,90
40c	Gummilager Stabilisator 11/16"	1,40
41	Haltebügel zu Nr. 40	1,35
42	Stabilisatorarm	24,80
43	Halter zu Nr. 42	6,80

Vorderachse, Lenkung

Seite 12

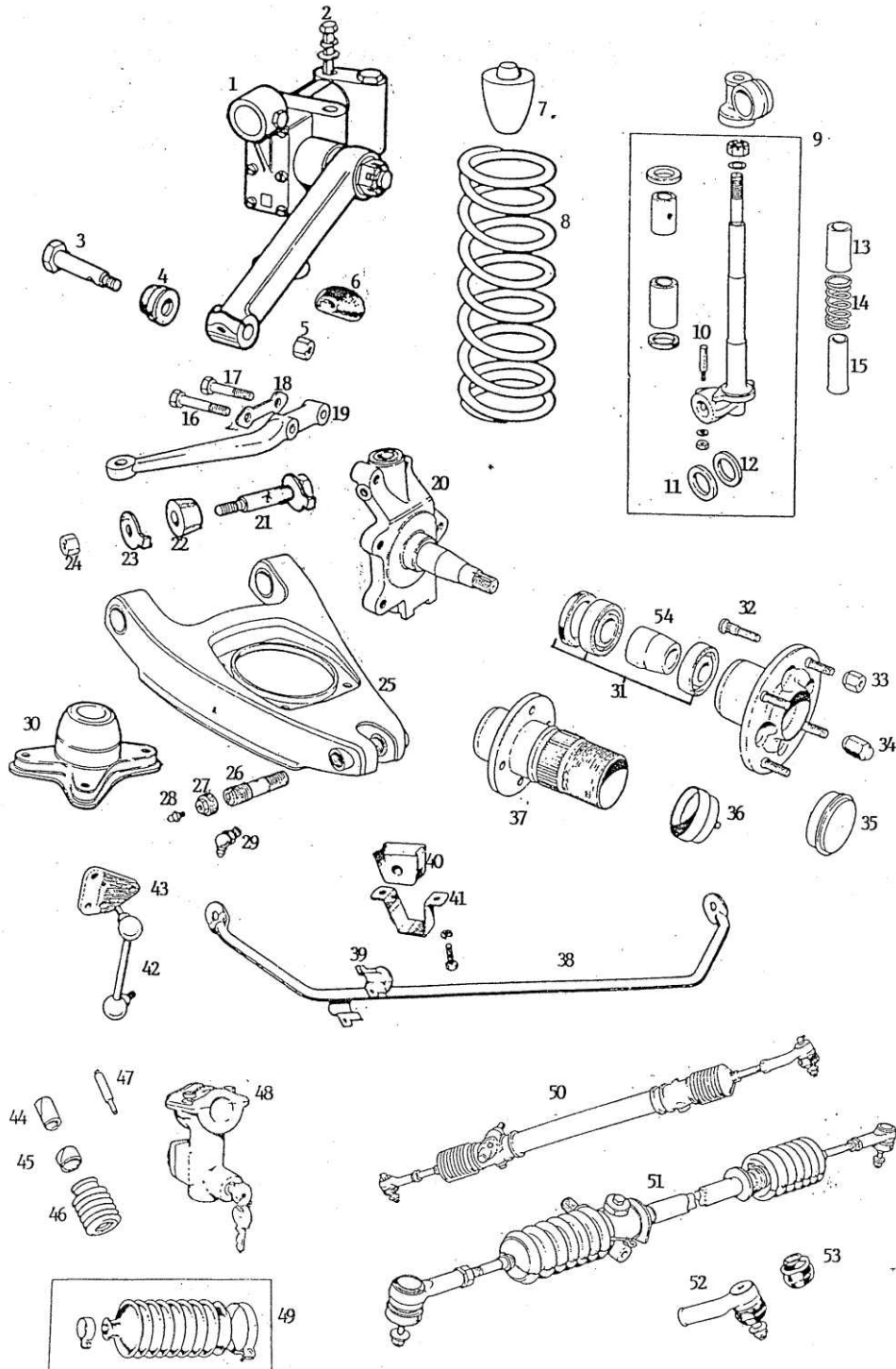

44a	Oberes Lenksäulenlager - früh	2,30
44b	Oberes Lenksäulenlager - spät - Sicherheitslenksäule	9,80
45a	Unteres Lenksäulenlager - früh	2,10
45b	Unteres Lenksäulenlager - spät - Sicherheitslenksäule	9,80
46a	Lenksäulengummi	6,50
46b	Lenksäulengummi ab GHN5 - 105501	5,50
46c	Lenksäulengummi ab GHN6 - 154101	P.a.A.
47a	Hupen-Kontaktstift bis 63	9,80
47b	Hupen-Kontaktstift - ab 64	8,50
48a	Lenkradschloß	92,80
48b	Lenkradschloß Sicherheits-Säule	98,80
49a	Spurstangenmanschetten - Satz bis 72	18,00
49b	Spurstangenmanschetten - Satz ab 72	14,90
50a	Lenkung Austausch / LHD 58 - 64	130,00
50b	Lenkung Austausch / RHD 58 - 64	130,00
50c	Lenkung Austausch / LHD 64 - 71	110,00
50d	Lenkung Austausch / RHD 64 - 71	110,00
51a	Lenkung LHD neu ab 72	265,00
51b	Lenkung Austausch / LHD ab 72	120,00
51c	Lenkung RHD neu ab 72	240,00
51d	Lenkung Austausch/ RHD ab 72	103,00
52a	Spurstangenkopf - bis 72	11,00
52b	Spurstangenkopf - ab 72	11,00
53a	Manschette Spurstangenkopf - bis 72	4,40
53b	Manschette Spurstangenkopf - ab 72	1,80
54	Distanz Radlager	11,00

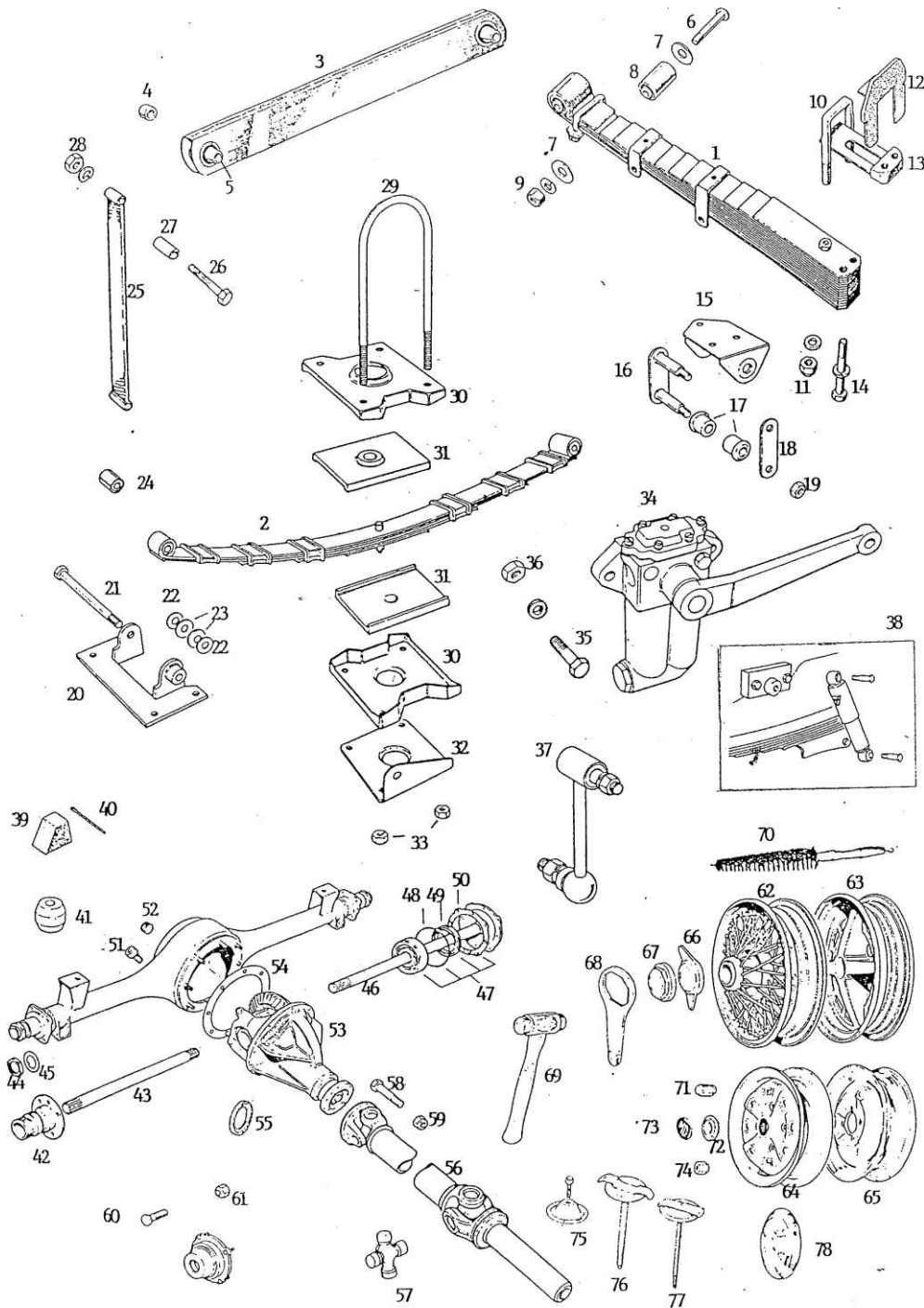

Hinterachse, Kardanwelle, Räder

1	Blattfeder - 1/4 elliptisch - 948	69,90
2a	Blattfeder - 1/2 elliptisch - 1098, 1275	115,00
2b	Blattfeder - 1500	87,80
3	Strebe zu Nr. 1	52,00
4	Distanz zu Nr. 3	3,20
5	Buchse zu Nr. 3	12,90
6	Bolzen zu Nr. 1	3,90
7	Distanzscheibe zu Nr. 1	0,60
8	Buchse zu Nr. 1	7,80
9	Mutter zu Nr. 6	0,25
10	U-Bolzen zu Nr. 1	18,70
11	Mutter zu Nr. 10	0,45
12	Plastikplatte	P.a.A.
13	Platte zu Nr. 1	8,90
14	Bolzen zu Nr. 1	1,20
15	Aufnahme zu Nr. 2	24,00
16	Hintere Federaufhängung	9,50
17	Buchse	0,80
18	Gegenstück zu Nr. 16	1,90
19	Mutter zu Nr. 16	0,15
20	Vordere Federaufnahme	16,70
21	Bolzen zu Nr. 20	2,20
22	Distanzscheibe - Metall	0,70
23	Distanzscheibe - Plastik	0,60
24	Buchse zu Nr. 2	3,95
25a	Achsfangband	6,90
25b	Achsfangband - 1500	6,50
26a	Bolzen 1/4 elliptisch	1,10
26b	Bolzen 1/2 elliptisch	1,70
27	Buchse	1,95
28	Mutter zu Nr. 26	0,15
29	U-Bolzen zu Nr. 1	1,95
30	Federplatte	3,50
31	Gummiplatte	1,50
32	Untere Federplatte	16,00
33	Mutter zu Nr. 29	0,25
34a	Stoßdämpfer - neu	145,00
34b	Stoßdämpfer - Austausch	49,50
34c	Stoßdämpfer verstärkt - Austausch	58,00
35a	Bolzen für Stoßdämpfer - 1/4 elliptische Blattfeder	1,70
35b	Bolzen für Stoßdämpfer - 1/2 elliptische Blattfeder	0,45
36	Mutter zu Nr. 35	0,25
37a	Stoßdämpferarm - 1/4 elliptische Blattfeder	29,30
37b	Stoßdämpferarm - 1/2 elliptische Blattfeder	19,80
38a	Spax - Umrüstsatz - 1/4 elliptische Blattfeder	376,00
38b	Spax - Umrüstsatz - 1/2 elliptische Blattfeder	376,00
38c	Spax - Umrüstsatz - 1500	430,00

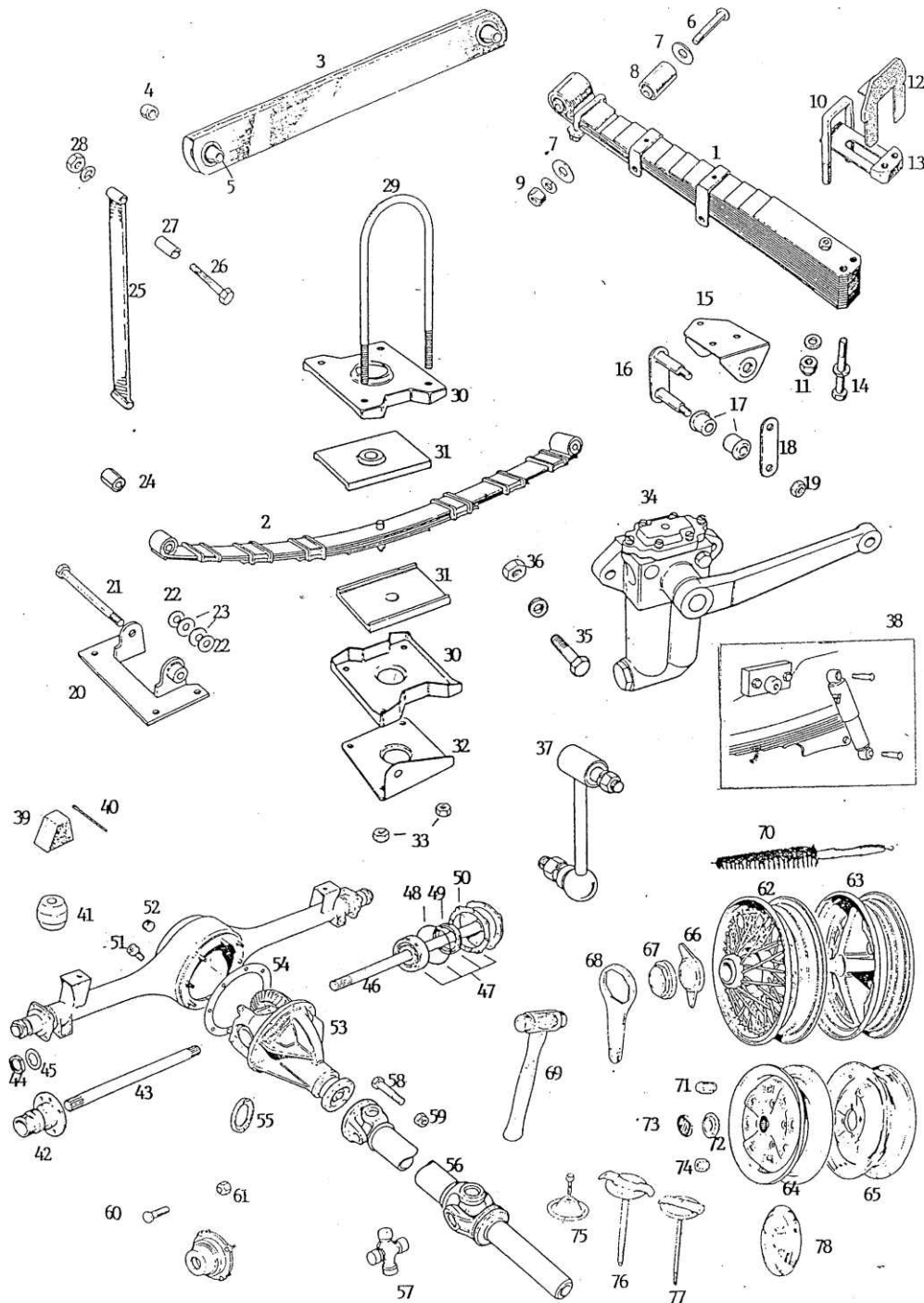

Hinterachse, Kardanwelle, Räder

39	Hinterachsanschlag - 1/4 elliptische Blattfeder	5,40
40	Sicherungssplint zu Nr. 39	0,30
41	Hinterachsanschlag - 1/2 elliptische Blattfeder	7,80
42a	Radnabe Speichenrad - Original	108,00
42b	Adapter fürs Umrüsten von Scheiben- auf Speichenräder	68,00
43	Steckachse Speichenrad	122,00
44a	Mutter - rechts	9,50
44b	Mutter - links	9,50
45	Sicherungsblech	1,55
46	Steckachse Scheibenrad	249,00
47	Radlagersatz - Lager, O-Ring, Simmering, Papierdichtung	15,95
48	O-Ring	1,10
49	Simmering	2,90
50	Papierdichtung	0,90
51	Entlüfter	6,80
52	Einfüll-/ Ablaßschraube	2,80
53a	Differential - 3,7 : 1 - Austausch	598,00
53b	Differential - 3,9 : 1 - Austausch	598,00
53c	Differential - 4,2 : 1 - Austausch	398,00
53d	Differential - 4,5 : 1 - Austausch	398,00
54	Dichtung Differential	1,30
55	Simmering Differential - hinten	2,50
56a	Kardanwelle Austausch - 948, 1098, 1275	105,00
56b	Kardanwelle Austausch - 1500	74,40
56c	Kardanwelle neu - 1500	188,00
57	Kreuzgelenk Kardanwelle	11,50
58	Schraube - Kardanwelle	0,85
59	Mutter zu Nr. 58	0,25
60a	Radbolzen - Speichenräder	4,25
60b	Radbolzen Stahlfelge	2,90
61	Radmutter Stahlfelge	1,25
62a	Speichenrad - lackiert - 4 x 13	184,00
62b	Speichenrad - verchromt - 4 x 13	256,00
63	Rostyle-Felge / Austausch	97,50
64	Stahlfelge - 70 bis 72 / Austausch	P.a.A.
65	Stahlfelge - bis 70 / Austausch	P.a.A.
66a	Flügelmutter - Speichenrad	41,00
66b	Flügelmutter Speichenrad mit MG Zeichen	41,00
67a	Achtkantmutter - Speichenrad	41,00
67b	Achtkantmutter Speichenrad mit MG Zeichen	41,00
68	Schlüssel zu Nr. 67	6,50
69	Kupferhammer zu Nr. 66	46,00
70	Bürste - Speichenrad	10,95
71	Radmutter - Rostylefelge	2,30
72	Radkappe - Rostylefelge	9,80
73	Emblem - Rostylefelge	1,25
74	Radmutter - Stahlfelge	19,80
75	Reserverad-Halterung für Stahlfelge bis 70	15,00
76	Reserverad-Halterung für Rostylefelge	15,95
77	Reserverad-Halterung für Speichenrad	15,95
78a	Radkappe - Austin Healey	52,60
78b	Radkappe - Midget	31,65

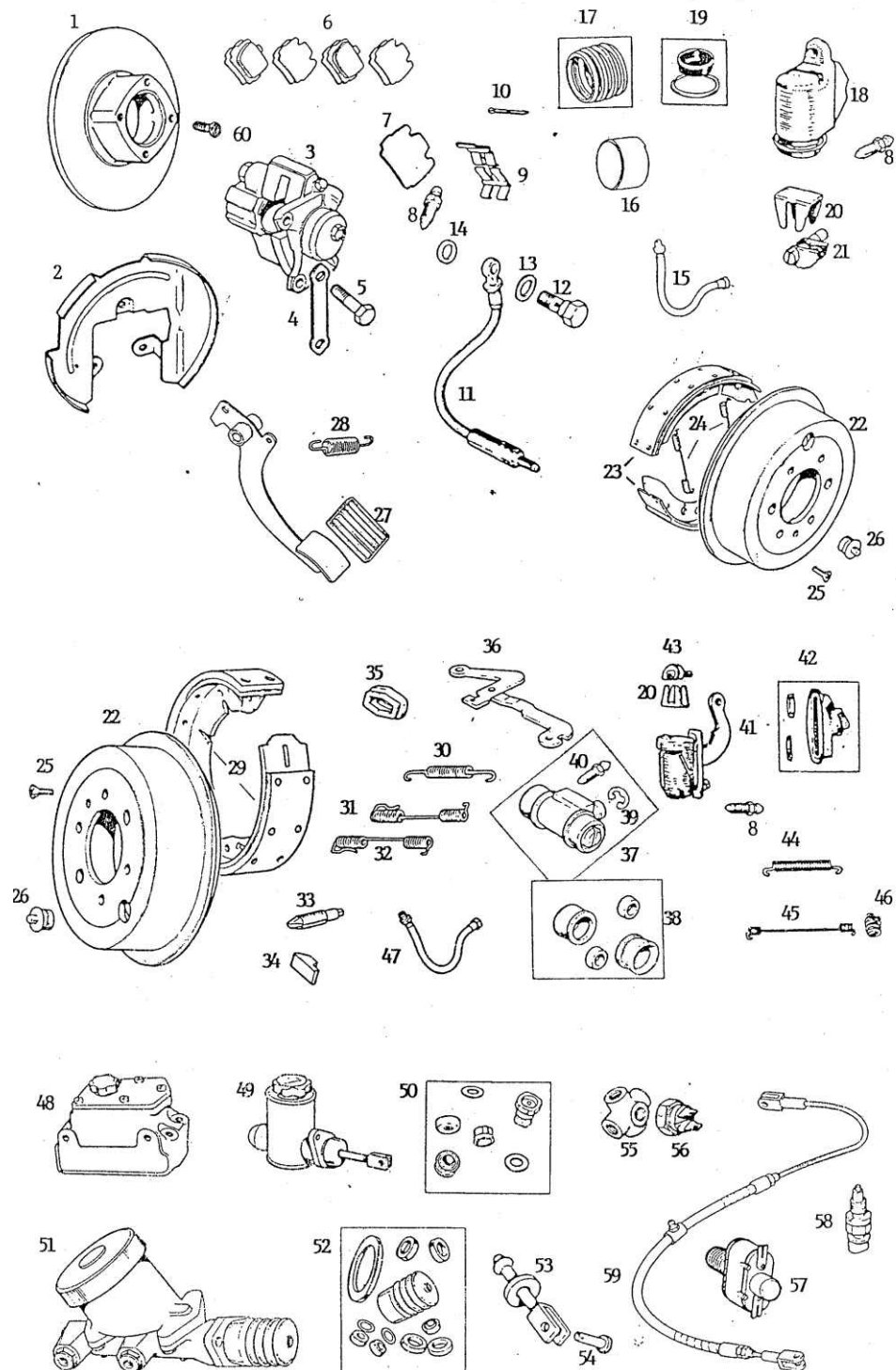

**Bremsen**

1a	Bremsscheibe - Speichenräder	26,00
1b	Bremsscheibe - Stahlfelge	21,80
2	Spritzblech	21,50
3a	Bremssattel - neu	98,00
3b	Bremssattel - Austausch	72,00
4	Sicherungsblech	0,80
5	Schraube zu Nr. 3	2,40
6	Bremsklötze Satz	18,90
7	Anti-Quietsch-Blech	2,20
8	Entlüftungsnippel	1,80
9	Druckblech-Bremsklötze	2,50
10	Sicherungssplint Satz 4 Stck.	2,20
11	Bremsschlauch - Scheibenbremse	10,50
12	Hohlschraube - Bremsschlauch	4,70
13	Kupferring - groß	0,65
14	Kupferring - klein	0,55
15	Bremsschlauch - Trommelbremse vorn	11,30
16	Kolben zu Nr. 3	9,90
16a	Kolben zu Nr. 3 - Edelstahl	18,00
17	Rep. Satz zu Nr. 3	7,50
18	Radbremszylinder - Trommelbremse vorn	23,60
19	Rep. Satz zu Nr. 18	6,50
20	Klammer Exenter	P.a.A.
21	Exenter - Trommelbremse vorn (komplett)	P.a.A.
22	Bremstrommel - vorn/ hinten	28,00
23	Bremsbacken - Satz - Trommelbremse vorn	27,00
24	Rückholfeder - Trommelbremse vorn	3,80
25	Schraube - Bremstrommel	0,45
26	Gummistopfen - Bremstrommel	1,85
27	Bremspedalgummi	1,70
28a	Rückholfeder - Bremspedal 948, 1098	1,80
28b	Rückholfeder - Bremspedal 1275, 1500	1,55
29a	Bremsbacken hinten - Satz - wenn vorne Scheibenbremse	18,80
29b	Bremsbacken hinten - Satz - wenn vorne Trommelbremse	27,80
30	Rückholfeder Excenter - wenn vorne Scheibenbremse	2,60
31	Rückholfeder links - wenn vorne Scheibenbremse	3,50
32	Rückholfeder rechts - wenn vorne Scheibenbremse	3,50
33	Einstellschraube - Bremsbacken	7,80
34	Einstellkeil	7,00
35	Staubmanschette - Handbremshebel	2,80
36	Handbremshebel	12,00
37a	Radbremszylinder hinten - 1098, 1275	12,80
37b	Radbremszylinder hinten - 1500	14,90
38	Rep. Satz zu Nr. 37a	5,50
38	Rep. Satz zu Nr. 37b	5,50
39	Clip - Radbremszylinder	0,95
40	Entlüfter - Radbremszylinder	1,80
41	Radbremszylinder hinten, wenn vorne Trommelbremse	32,00
42	Rep. Satz zu Nr. 41	7,00
43	Excenter hinten - wenn vorne Trommelbremse	P.a.A.
44	Rückholfeder hinten - wenn vorne Trommelbremse	3,20
45	Rückholfeder hinten - wenn vorne Trommelbremse	2,95
46	Haltefeder Bremsbacken - wenn vorne Trommelbremse	2,80
47	Bremsschlauch hinten - für alle Modelle	9,80



**Bremsen**

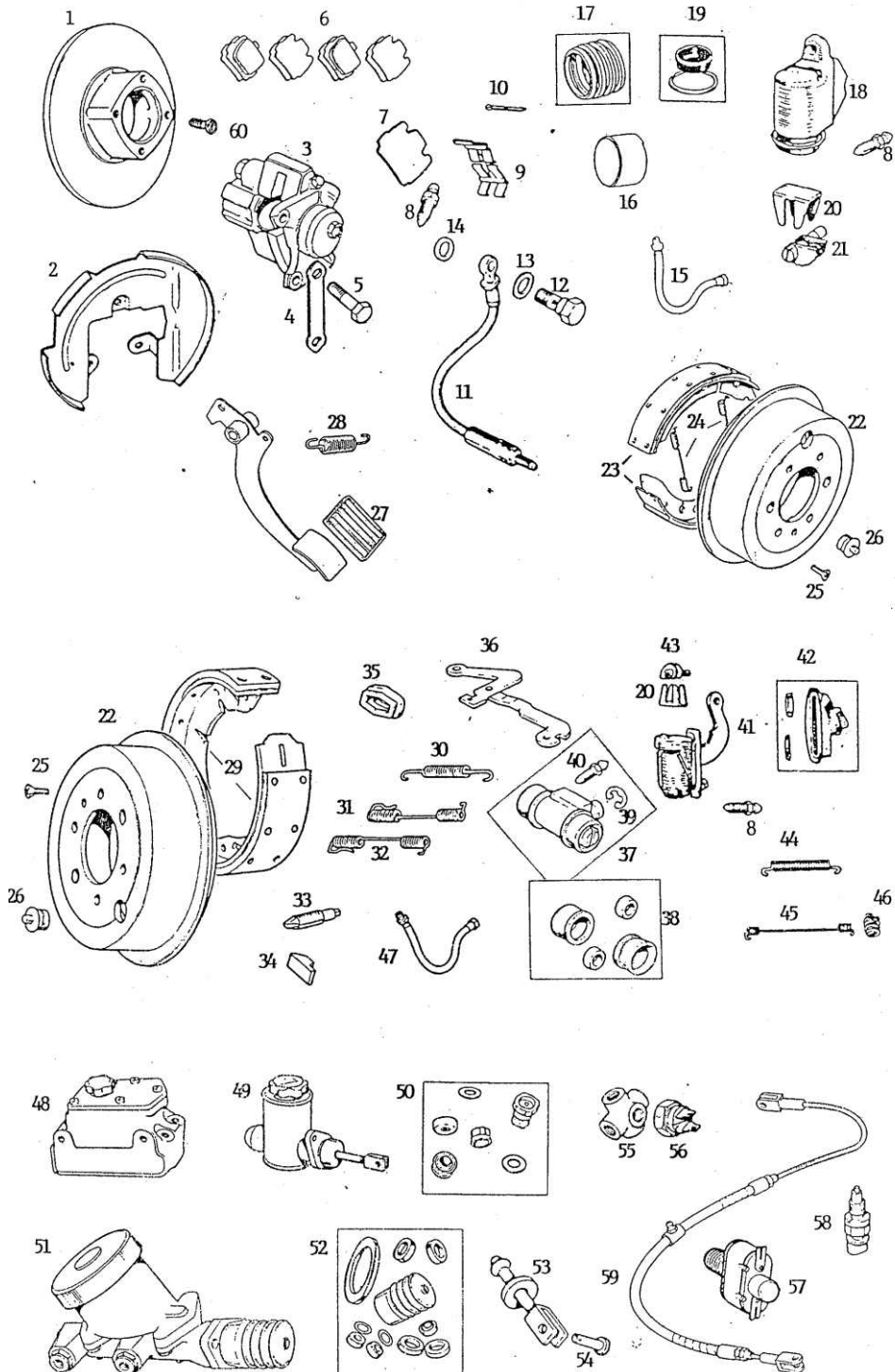

48a	Hauptzylinder - Trommelbremsen vorn	229,00
48b	Hauptzylinder - Scheibenbremsen vorn	289,00
49	Hauptbremszylinder - Einkreis	93,50
50a	Rep.-Satz zu Nr. 48a - 7/8 " Bohrung	29,80
50b	Rep.-Satz zu Nr. 48b - 3/4 " Bohrung	13,80
50c	Rep.-Satz zu Nr. 49 - Hutmanschetten-Ausführung	7,00
50d	Rep.-Satz zu Nr. 49 - Ringmanschetten-Ausführung	9,50
51	Hauptbremszylinder - Zweikreis - Original	172,00
51a	Hauptbremszylinder - Zweikreis - Zubehör	99,90
52	Rep.-Satz zu Nr. 51	22,00
53	Ausrückgabel zu Nr. 49	11,00
54	Pin zu Nr. 53	1,10
55a	Bremsverteiler - Vierwege	32,00
55b	Bremsverteiler - Dreiwege	11,00
56	Bremslichtschalter - hydraulisch	8,90
57	Bremslichtschalter - mechanisch	19,50
58	Bremsdruck - Warnschalter	44,80
59a	Handbremsseil - von 948 bis früher 1500	23,50
59b	Handbremsseil - 1500 spät - Speichenräder	29,90
59c	Handbremsseil - 1500 spät - Stahlfelge	24,80
60	Bolzen - Bremsscheibe	2,20
61	Satz Bremsleitungen aus rostfreiem Kunifer RHD oder LHD	ab 58,80
62	Kupplungs- / Bremsflüssigkeit DOT 4 500ml	5,50

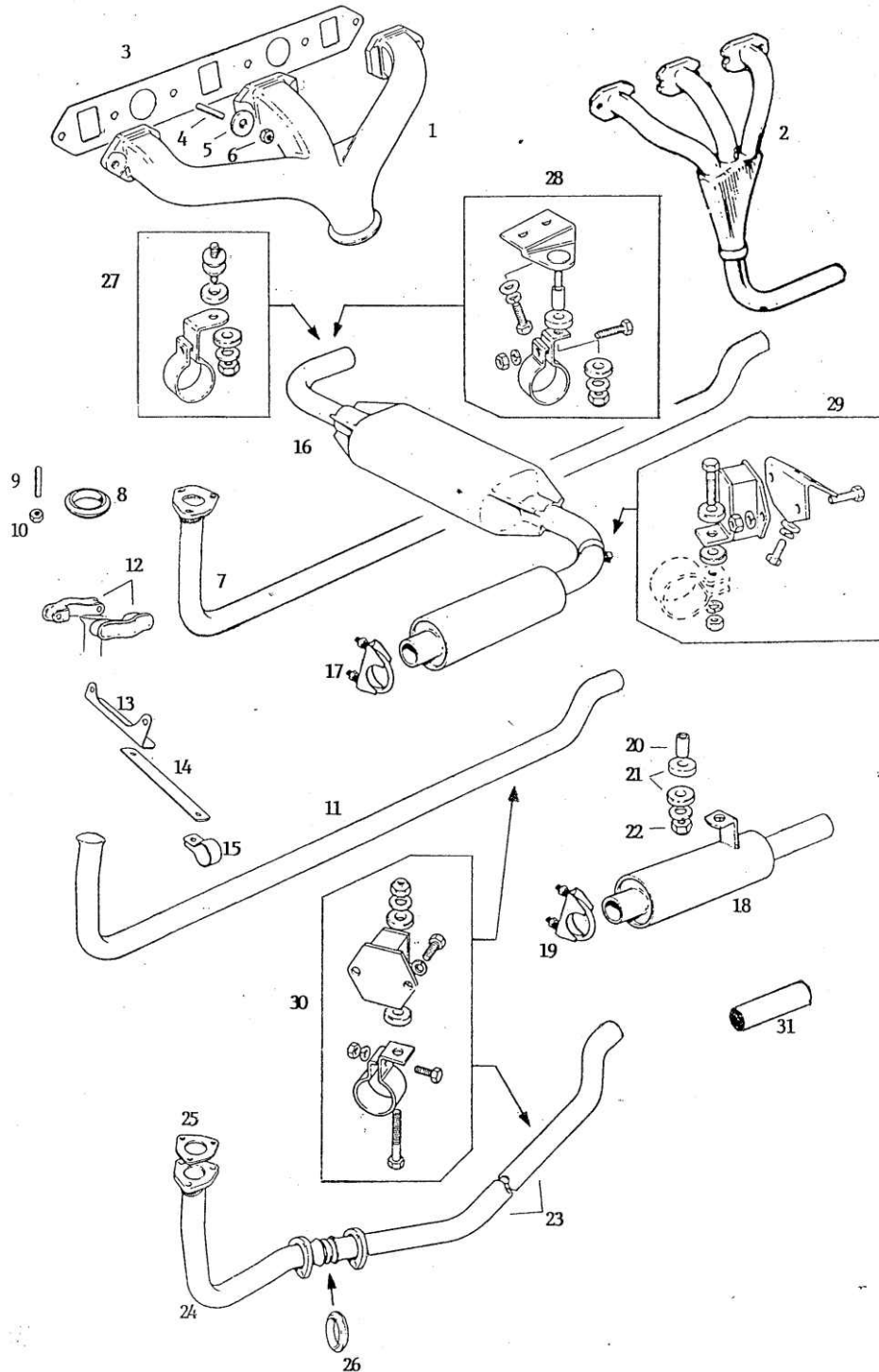

**Auspuffanlagen**

1a	Auspuffkrümmer - Sprite 1	P.a.A.
1b	Auspuffkrümmer - Sprite 2, Midget 1	P.a.A.
1c	Auspuffkrümmer - Sprite	205,00
1d	Auspuffkrümmer - ab GAN 5 - 139137 bis 154100	P.a.A.
1e	Auspuffkrümmer 1500 Midget	298,00
2a	Fächerkrümmer LHD	299,00
2b	Fächerkrümmer RHD	148,00
2c	Fächerkrümmer 1500, 3 - teilig	254,00
2d	Fächerkrümmer 1500, 3 - teilig	209,00
3a	Krümm erdichtung	2,65
3b	Krümm erdichtung - verstärkt	6,60
3c	Krümm erdichtung - 1500	3,95
4	Stehbolzen	1,40
5	Scheibe	0,90
6	Messingmutter	0,60
7a	Auspuffrohr - 1275 - spät	45,00
7b	Auspuffrohr - 1275 - spät - Edelstahl	71,00
8	Dichtring	1,40
9	Stehbolzen am Krümmer - 1275 spät	1,00
10	Messingmutter	0,60
11a	Auspuffrohr - 948	43,00
11b	Auspuffrohr - 948 - Edelstahl	67,00
11c	Auspuffrohr - 1098, 1275 - früh	45,00
11d	Auspuffrohr - 1098/1275 - früh - Edelstahl	68,00
12a	Schelle zu Nr. 11a/b	6,20
12b	Schelle zu Nr. 11c/d	4,90
13a	Haltewinkel - 948 - unten am Getriebe	33,00
13b	Haltewinkel - 1098/ 1275 - unten am Getriebe	P.a.A.
14a	Halteblech inkl. Schelle - 948	6,30
14b	Halteblech zu Nr. 13b	3,50
15	Schelle zu Nr. 11c/d	4,90
16a	Schalldämpfer - 1275/1500 mit 2 Dämpfern	98,00
16b	Schalldämpfer - 1275/1500 mit 2 Dämpfern - Edelstahl	189,00
17	Schelle - 1098/1275/ 1500	1,60
18a	Schalldämpfer - 948	45,50
18b	Schalldämpfer - 948 - Edelstahl	55,00
18c	Schalldämpfer - 1098/1275 mit 1 Dämpfer	49,00
18d	Schalldämpfer - 1098/1275 mit 1 Dämpfer - Edelstahl	110,00
19	Schelle - 948	1,60
20	Hülse	1,20
21	Gum mischeibe 2x	0,75
22	Mutter	0,25
23a	Auspuffrohr - 1500 - mitte	39,00
23b	Auspuffrohr - 1500 - mitte - Edelstahl	69,50
24a	Auspuffrohr - 1500 - vorn	49,00
24b	Auspuffrohr - 1500 - vorn - Edelstahl	64,50
25	Dichtung	3,30
26	Dichtring	4,50
27	Aufhängung komplett - hinten rechts ab Fahrgestell Nr. 169792 - 1500	7,90
28	Aufhängung komplett - hinten rechts bis Fahrgestell Nr. 169791 - 1275/1500	13,00
29	Aufhängung komplett - hinten links	16,50
30a	Aufhängung komplett - vorn - 948	11,90
30b	Aufhängung komplett - vorn - 1098/1275/1500	12,60
31	Chromblende Auspuff - verschiedene Durchmesser	8,90

**Edelstahlauspuffanlagen - Komplett - ohne Anbauteile**

Edelstahlauspuff - 948	110,00
Edelstahlauspuff - 1098/ 1275 - 1 Dämpfer, Schelle	164,00
Edelstahlauspuff - 1275 - 1 Dämpfer, 3 Stehbolzen	118,00
Edelstahlauspuff - 1275 - 2 Dämpfer, Schelle vorn	182,00
Edelstahlauspuff - 1275 - 2 Dämpfer, 3 Stehbolzen	182,00
Edelstahlauspuff - 1500 - 1 Dämpfer	240,00
Edelstahlauspuff - 1500 - 2 Dämpfer	310,00

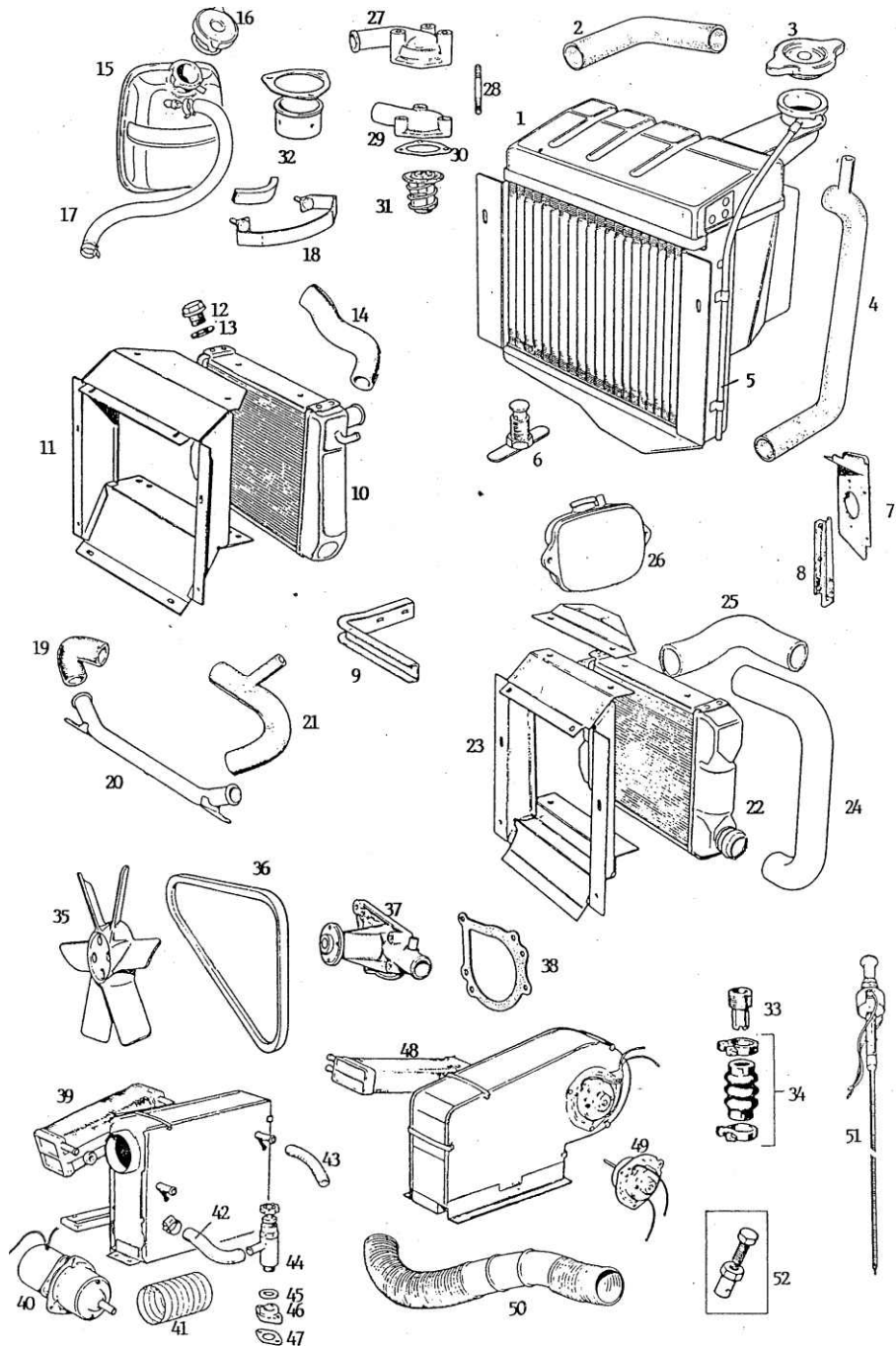

Kühlung, Heizung

1	Kühler - 948, 1098, 1275 früh - neu	210,00
2	Kühlerschlauch oben 948/ 1098 ccm	7,80
2a	Kühlerschlauch oben 1275 früh	7,80
3	Kühlerdeckel zu Nr. 1	4,60
4	Kühlerschlauch unten zu Nr. 1	25,00
5	Überlaufschlauch	4,50
6	Ablaßhahn	8,95
7	Spritzblech R / L zu Nr.1	56,50
8a	Kühlerträger R / L Sprite 1 original	18,40
8b	Kühlerträger R / L ab Sprite 1	11,50
9	Kühlerträger R / L zu Nr. 1	14,90
10	Kühler 1275 spät- neu	149,00
11	Kühlerhalteblech zu Nr. 10	145,00
12	Einfüllschraube - Messing zu Nr. 10	5,95
13	Dichtring zu Nr. 12	1,10
14	Kühlerschlauch oben zu Nr. 10	8,90
15	Expansionsgefäß zu Nr. 10 Metall	83,90
15A	Expansionsgefäß - Plastik	79,70
16	Deckel zu Nr. 15	4,90
17	Schlauch zwischen Kühler u. Expansionsgefäß (ca. 50 cm)	6,50
18	Halterung zu Nr. 15	19,80
19	Kühlerschlauchknie unten zu Nr. 10	4,90
20	Kühlerrohr zu Nr. 10	33,50
21	Kühlerschlauch unten zu Nr. 10	14,80
22a	Kühler - 1500 - neu bis GAN6166303	156,00
22b	Kühler 1500 ab GAN6166304	P.a.A.
23	Kühlerhalteblech zu Nr. 22	99,00
24a	Kühlerschlauch unten US Modelle bis GAN6166303	16,70
24b	Kühlerschlauch unten US Modelle ab GAN6166304	13,50
25a	Kühlerschlauch oben US Modelle bis GAN6166303	8,90
25b	Kühlerschlauch oben US Modelle ab GAN6166304	15,80
26	Expansionsgefäß zu Nr. 22	63,00
27	Thermostatdeckel - 1275 zu Kühler Nr. 10	14,40
28a	Stehbolzen - Thermostat - 948, 1098	1,50
28b	Stehbolzen - Thermostat - 1275	1,50
29a	Thermostatdeckel - 948	25,80
29b	Thermostatdeckel 1098, 1275 früh	32,00
30a	Dichtung - Thermostatdeckel - 948, 1098, 1275	0,95
30b	Dichtung - Thermostatdeckel - 1500	0,60
31a	Thermostat 74° C	6,55
31b	Thermostat 82° C	6,55
31c	Thermostat 88° C	6,55
32	Thermostatersatz	15,90
33	Adapter für Bypass	9,50
34	Bypass-Schlauch mit Schelle	2,45
35a	Lüfterrad - 948, 1098, 1275 - Blechausführung 3-teilig	55,50
35b	Lüfterrad - 948, 1098, 1275 - Plastikausführung	39,95
35c	Lüfterrad - 1500 ohne Viskosekupplung	57,00
35d	Lüfterrad 1500 mit Viskosekupplung	P.a.A.
36a	Keilriemen Motor Nr. 9 C / 9 CG	6,00
36b	Keilriemen Motor Nr. 10 CG / 10 CC / 12 CC / 12 CE	7,90
36c	Keilriemen Motor Nr. 12V586, 12V588 bis 3192	5,90
36d	Keilriemen Motor Nr. 12V588 ab 3193, 12V778	6,90
36e	Keilriemen - 1500	7,60
37a	Wasserpumpe - 948, 1098	24,00
37b	Wasserpumpe - 1275	25,90
37c	Wasserpumpe - 1500 std.	55,00
37d	Wasserpumpe - 1500 Viskose Typ	68,00
37e	Viskosekupplung	112,50
38a	Dichtung - Wasserpumpe 948, 1098, 1275	1,00
38b	Dichtung - Wasserpumpe 1500	1,00

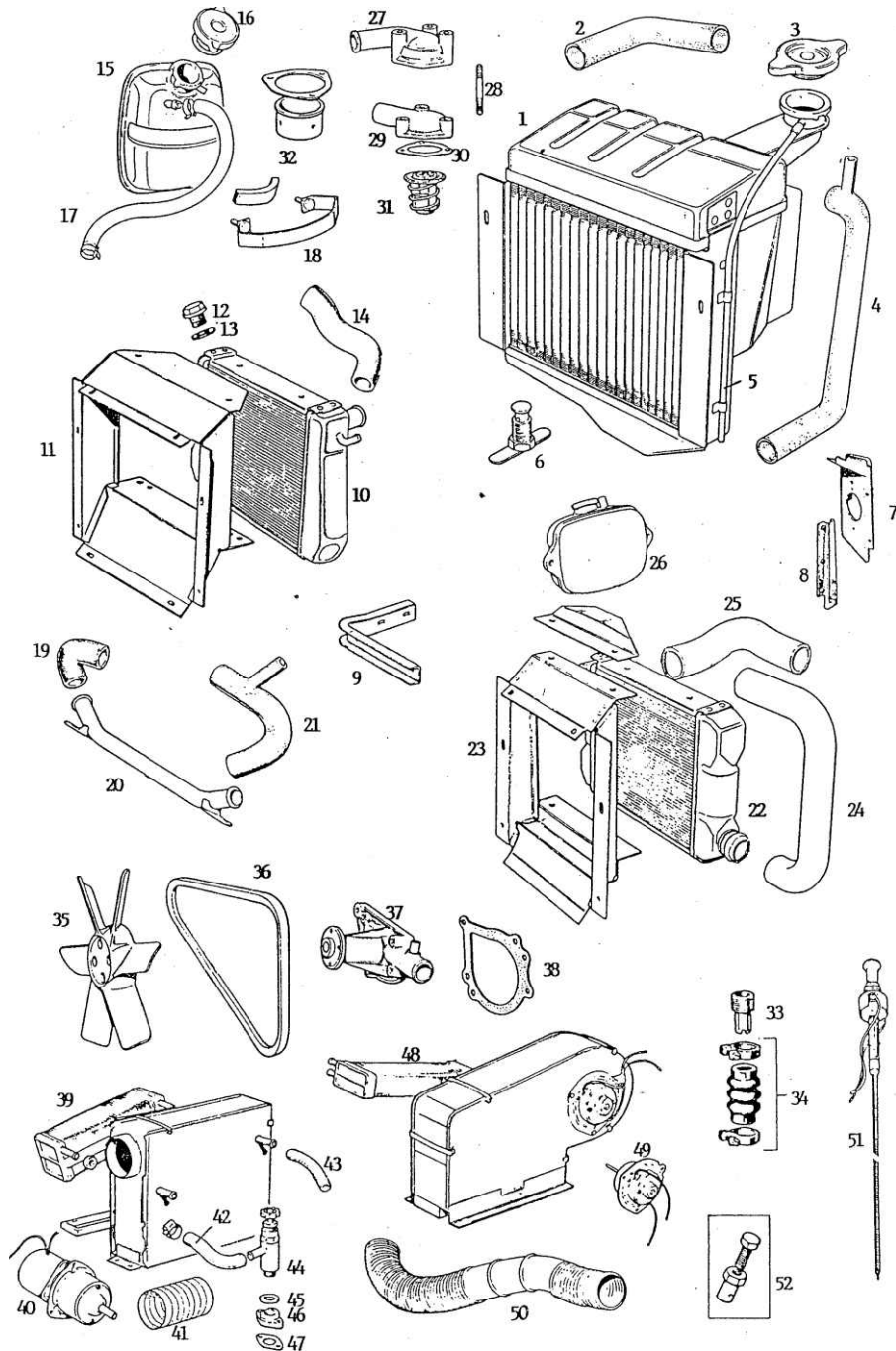

**Kühlung, Heizung**

39	Wärmetauscher - eckiger Heizungskasten	107,90
40	Gebläsemotor - eckiger Heizungskasten	131,80
41	Luftschlauch zw. Gebläsemotorgehäuse u. Heizungskasten	4,80
42a	Heizungsschlauch am Heizungsventil - eckiger Heizungsk.	7,80
42b	Heizungsschlauch am Heizungsventil - runder Heizungsk.	11,00
43	Heizungsschlauch oben	1,80
44	Heizungsventil - 948/1098/1275	24,90
45	Dichtring zu Nr. 44	0,50
46	Sockel zu Nr. 44	7,90
47	Dichtung zu Nr. 46	0,60
48	Wärmetauscher - runder Heizungskasten	114,00
49	Gebläsemotor - runder Heizungskasten	54,80
50	Luftschlauch - lang	41,50
51a	Heizungszug mit Lüfterschalter - Sprite 1	P.a.A.
51b	Heizungszug mit Lüfterschalter - alle anderen	P.a.A.
52	Nippel - Heizungszug	2,50
53	Drehknopf Heizungszug	7,90

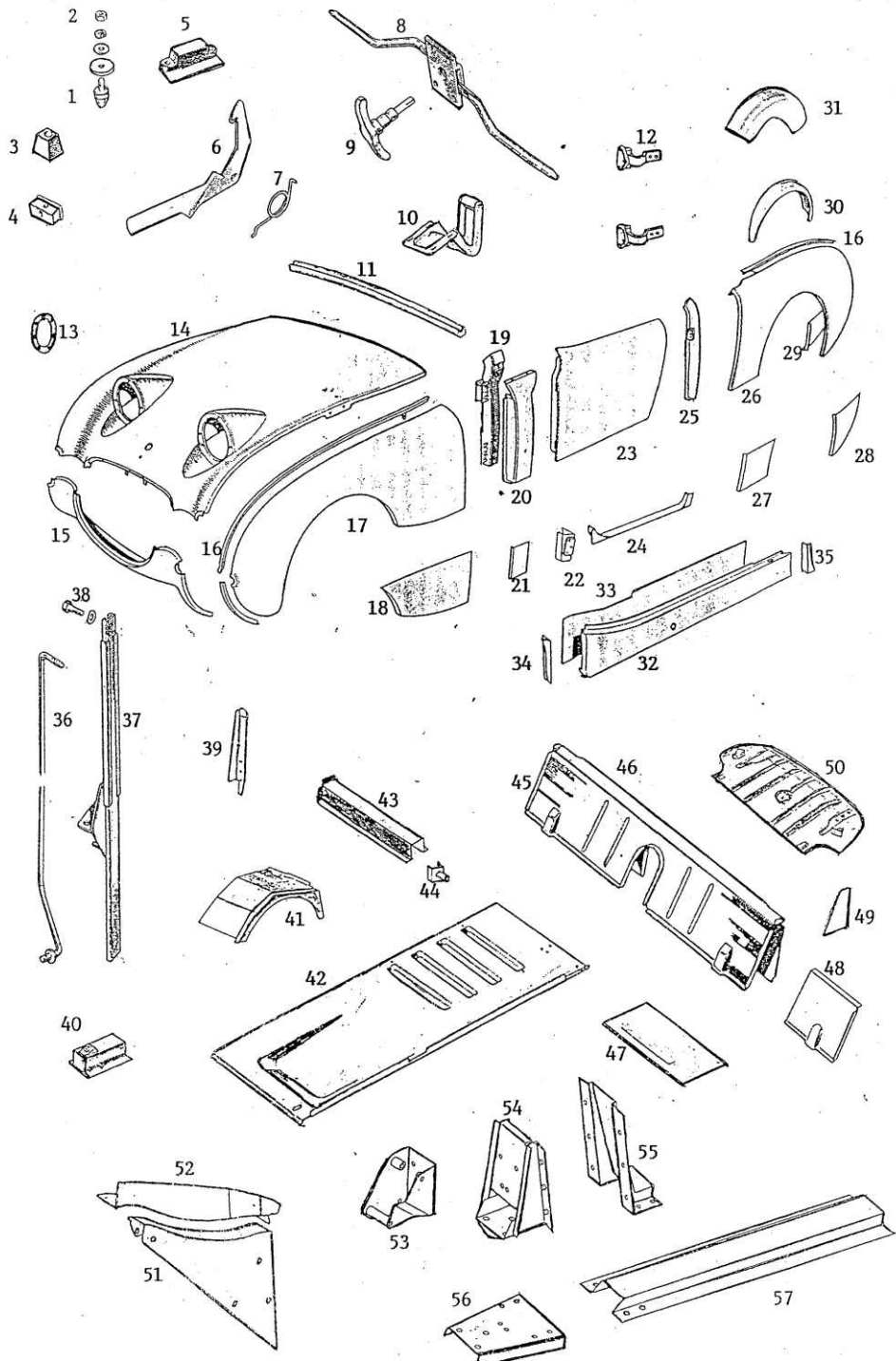

Blechteile, Kleinteile für Sprite 1

1	Haubenstift	9,50
2	Mutter	0,15
3	Gummi auf Radlauf	3,90
4	Unterteil - Metall	9,80
5	Anschlaggummi Motorhaube	3,90
6	Sicherheitsverschluss	23,00
7	Feder zu Nr. 6	2,95
8	Haubenverschluss	78,50
9	Griff zu Nr. 8	57,00
10	Haubenscharnier	39,00
11	Hintere Motorhaubendichtung	23,20
12	Türscharnier	87,00
13	Rep.-Blech Scheinwerfereinsatz	15,50
14a	Motorhaube - Sprite 1	4100,00
14b	Motorhaube - Sprite 1 - Fieberglas	P.a.A.
15	Frontschürze	279,00
16	Keder Kotflügel	43,00
17	Kotflügel	559,00
18	Rep.-Blech Kotflügel	31,60
19	A-Säule	37,00
20a	Außenblech A-Säule mit Flansch	35,50
20b	Außenblech A-Säule ohne Flansch	28,40
21	Rep.-Blech unten - äußere A-Säule	6,95
22	Rep.-Blech A-Säule unten	13,50
23a	Tür	569,00
23b	Türhaut	98,00
24	Rep.-Blech Tür unten	25,00
25	B-Säule	54,90
26	Kotflügel hinten	696,00
27	Rep.-Blech Kotflügel hinten - vorderes Viertel unten	23,00
28	Rep.-Blech Kotflügel hinten - hinteres Viertel unten	164,00
29	Rep.-Blech Kofferraumboden am Kotflügel	22,00
30	Rep.-Blech Radlauf außen	122,00
31	Rep.-Blech Radlauf innen	174,00
32	Außenschweller	55,00
33	Innenschweller	24,50
34a	Paar Abschlussbleche vorn + hinten	9,00
34b	Abschlussblech Außenschweller vorn	4,60
35	Abschlussblech Außenschweller hinten	4,60
36	Haubenaufsteller	19,90
37	Haubenaufsteller	72,80
38	Schraube zu Nr. 37	7,60
39	Kühlerträger - Sprite 1	18,40
40	Rep.-Profil Längsträger	39,80
41	Radkasten	49,00
42	Bodenblech für eine Seite	174,00
43	Querträger mit Wagenheberaufnahme	26,00
44	Wagenheberaufnahme 1500 hinten	25,80
45	Rückwand innen	79,00
46	Rückwand außen	72,00
47	Rep.-Blech Boden hinten	P.a.A.
48	Rep.-Blech Rückwand	24,00
49	Abschlussblech - Kit Rückwand	24,20
50	Kofferraumboden	135,00
51	Träger Stoßdämpfer hinten	31,00
52	Rep.-Blech Längsträger	26,90
53	Stoßdämpferaufnahme	34,60
54a	Blattfederaufnahme Sprite 1	74,00
54b	Blattfederaufnahme Bj. 61 - 63	68,00
55	Verstärkung Rückwand	39,90
56	Verstärkungsplatte	52,00
57	Verstärkungsprofil am Boden	56,90

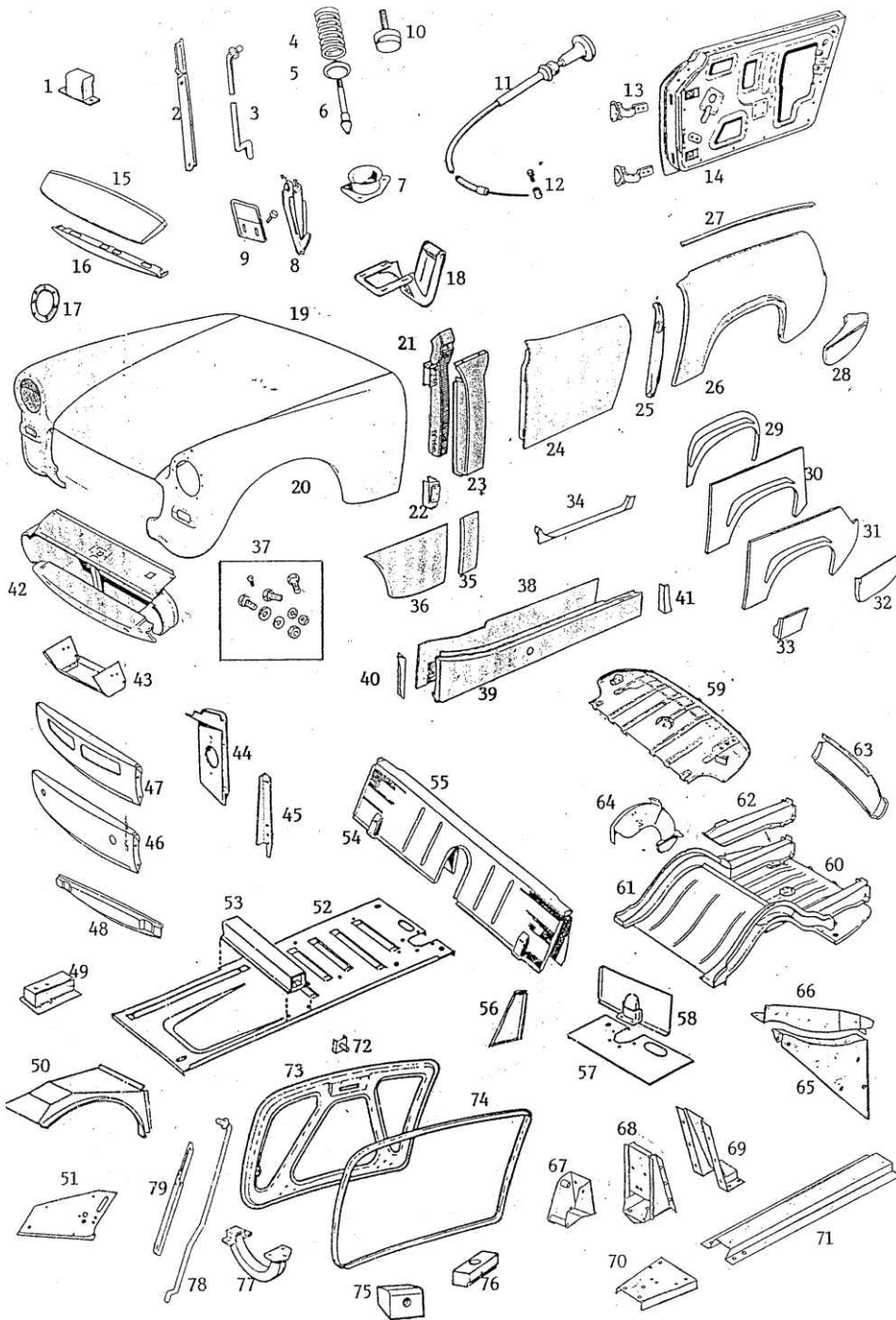

Blechteile, Kleinteile ab Sprite 2, Midget 1

1	Anschlaggummi Motorhaube	3,50
2	Haubenaufsteller spät	38,75
3	Haubenaufsteller früh	23,90
4	Feder Haubenverschluss	4,10
5	Scheibe Haubenverschluss	6,30
6	Stift Haubenverschluss	6,90
7	Führungstrichter Haubenverschluss	12,50
8a	Fanghaken	21,90
8b	Fanghaken komplett	25,40
9	Gegenstück Sicherheitsriegel	5,90
10a	Anschlag an der Motorhaube	7,00
10b	Anschlag an der Motorhaube ab GAN6-183740	1,85
11	Haubenzug	22,75
12	Nippelzu Nr. 11	2,80
13a	Türscharnier bis 63	87,00
13b	Türscharnier ab 64	76,00
14	Tür	410,00
15	Rep.-Blech Motorhaube	n.m.l.
16	Rep.-Blech Motorhaube - innen	n.m.l.
17	Rep.-Blech Scheinwerfereinsatz	22,00
18	Haubenscharnier	39,00
19a	Motorhaube bis GAN6-183740	788,00
19b	Motorhaube ab GAN6-183741	788,00
20a	Kotflügel - bis geteilte Heckstoßstange	705,00
20b	Kotflügel - ab geteilte Heckstoßstange	705,00
20c	Kotflügel - 1500	830,00
21a	A-Säule bis 69	37,00
21b	A-Säule ab 69	34,80
21c	A-Säule Komplett ab 64	79,00
22	Rep.-Blech A-Säule unten	13,50
23a	Außenblech A-Säule mit Flansch bis 64	35,50
23b	Außenblech A-Säule ohne Flansch bis 64	28,40
23c	Außenblech A-Säule mit Flansch ab 64	27,00
23d	Außenblech A-Säule ohne Flansch ab 64	22,00
24a	Türhautfrüh	98,00
24b	Türhautab Modelle mit Kurbelfenster	85,00
25a	B-Säule - früh	46,90
25b	B-Säule ab Sprite 3, Midget 2	33,00
26a	Kotflügel hinten - 948	667,00
26b	Kotflügel hinten - 1098	618,00
26c	Kotflügel hinten - 1275, eckiger Radlauf	338,00
26d	Kotflügel hinten - 1275, runder Radlauf	375,00
26e	Kotflügel hinten - 1500	338,00
27	Keder Kotflügel	43,00
28	Verstärkungsblech Kofferraum - hinten	17,80
29	Rep.-Blech Kotflügel - eckiger Radlauf	55,90
30	dito, Tür bis Hinterkante Radlauf - eckiger Radlauf	n.m.l.
31	dito, Tür bis Lampe - eckiger Radlauf	169,00
32	dito, unteres Viertel hinten - eckiger Radlauf	56,00
33	dito, unteres Viertel vorn	19,50
34	Rep.-Blech Tür unten	25,00
35	Rep.-Blech unten - äußere A-Säule	6,95
36a	Rep.-Blech Kotflügel - eckiger Radlauf	33,00
36	Rep.-Blech Kotflügel - 1500	28,90
37	Satz Schrauben für einen Kotflügel vorn	8,50

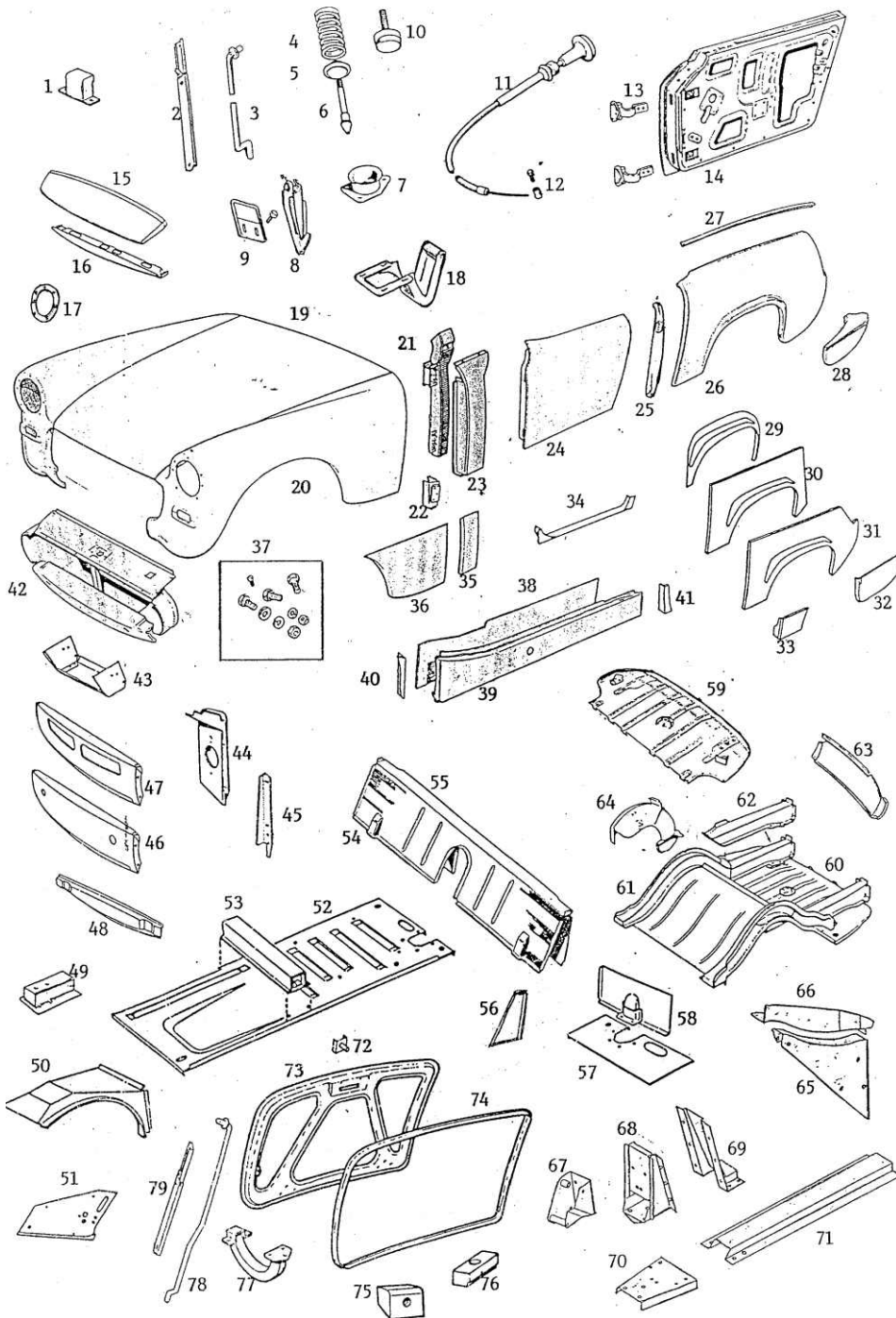

Blechteile, Kleinteile ab Spritze 2, Midget 1

38	Innenschweller	24,50
39a	Außenschweller	55,00
39b	Außenschweller - 1500	49,80
40a	Paar Abschlussbleche vorn und hinten	9,00
40b	Abschlussblech Außenschweller vorn	4,60
41	Abschlussblech Außenschweller - hinten	4,60
42a	Frontschürze komplett	289,00
42b	Frontschürze komplett - 1500	289,00
43	Kühlerblech	25,80
44	Spritzblech	63,50
45	Kühlerträger	11,50
46a	Frontschürze ohne Verstärkung	85,00
46b	Frontschürze mit Verstärkung	149,00
47a	Frontschürze ohne Verstärkung - 1500	102,00
47b	Frontschürze mit Verstärkung - 1500	133,00
48	Verstärkung Frontschürze	18,50
49	Rep.-Profil Längsträger	51,90
50	Radkasten vorn	54,00
51	Seitenblech Fußraum	19,90
52a	Bodenblech, für eine Seite - früh	174,00
52b	Bodenblech, für eine Seite - ab Spritze 3, Midget 2	138,00
53	Querträger mit Wagenheberaufnahme	30,00
54a	Rückwand innen - früh	79,00
54b	Rückwand innen - ab 64	58,80
55	Rückwand außen	66,00
56	Abschlussblech Rückwand ab 64	24,00
57	Rep. - Blech Boden hinten - ab 64	21,50
58	Rep. - Blech Rückwand	24,00
59	Rep. - Blech Kofferraumboden - ab 62 - außer 1500	239,00
60	Kofferraumboden komplett - ab 62 - außer 1500	449,00
61	Träger Kofferraumboden	78,00
62	Träger Kofferraumboden - 1500	46,00
63a	Heckteil ohne Löcher für Rückfahrscheinwerfer	166,00
63b	Heckteil mit Löchern für Rückfahrscheinwerfer	159,00
63c	Heckteil - 1500	115,00
64a	Radhaus komplett - eckiger Radlauf	242,00
64b	Radhaus komplett - runder Radlauf	258,00
64c	Radhaus innen	116,00
64d	Radhaus außen - eckiger Radlauf	108,00
64e	Radhaus außen - runder Radlauf	174,00
64f	Rep. - Blech Radhaus außen - eckiger Radlauf	48,00
65	Träger Stoßdämpfer hinten - bis 64	31,00
66	Rep. - Blech Längsträger - bis 64	26,90
67	Stoßdämpferaufnahme - bis 64	34,60
68a	Blattfederaufnahme, 61 - 63	68,00
68b	Blattfederaufnahme ab 64	45,00
69	Verstärkung Rückwand - bis 64	34,80
70	Verstärkungsplatte - bis 64	48,60
71	Verstärkungsprofil am Boden	56,90
72	Wagenheberaufnahme - 1500 hinten	25,80
73	Kofferraumhaube	279,90
74	Dichtung Kofferraumhaube	14,70
75	Haubenanschlag unten	4,70
76	Haubenanschlag oben	3,50
77	Haubenscharnier	46,80
78	Aufsteller Kofferraumhaube früh	13,80
79	Aufsteller Kofferraumhaube spät	25,90

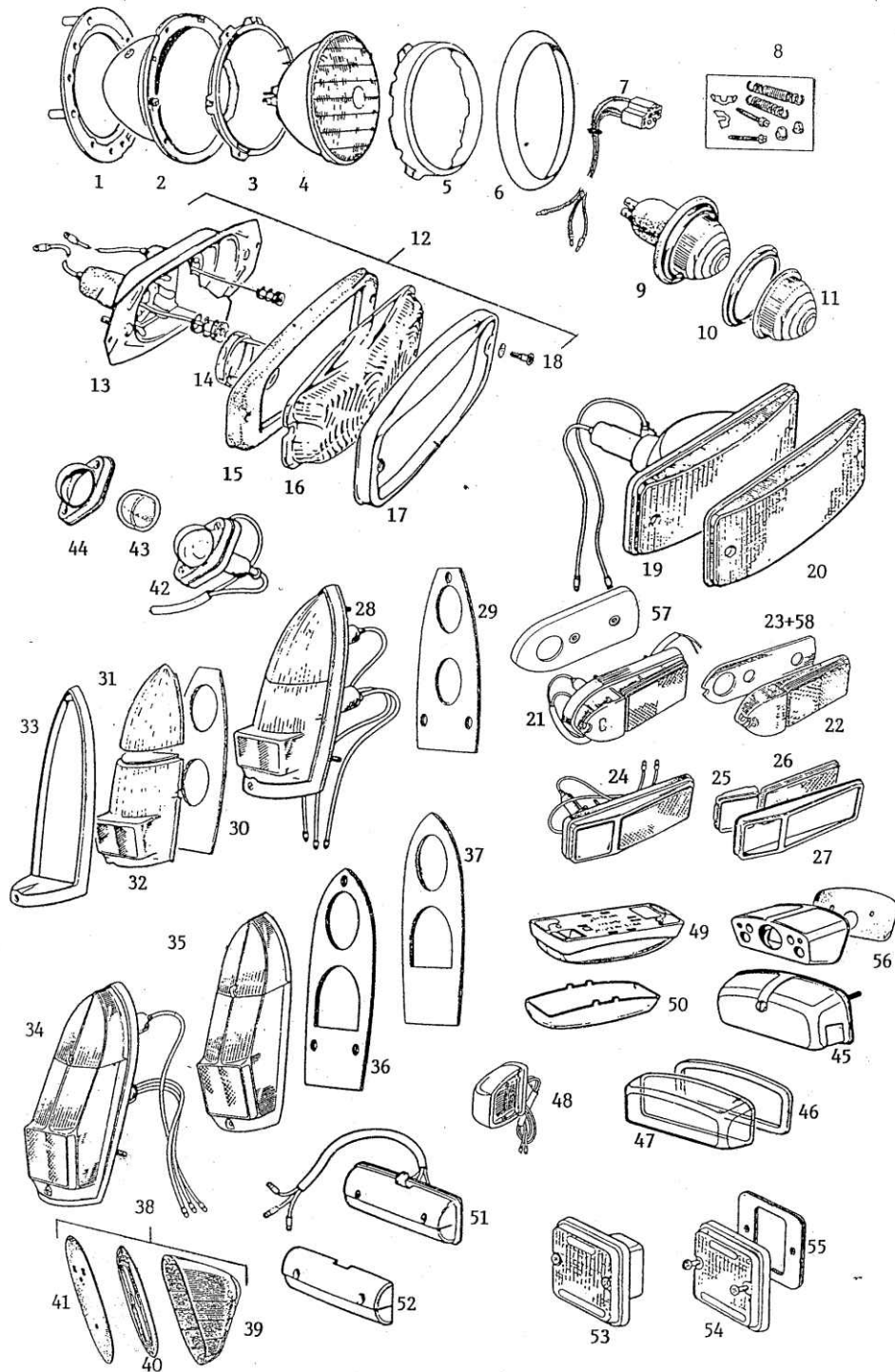

Beleuchtung

1	Dichtung Scheinwerfertopf	3,50
2a	Scheinwerfertopf - Original inkl. Einstellschrauben	22,00
2b	Scheinwerfertopf - Zubehör ohne Einstellschrauben	12,50
2c	Scheinwerfertopf - Plastik ab Sprite 2 - 1275	22,00
3	Innenring Scheinwerfertopf	12,20
4a	Scheinwerfersatz H4 W ipac ohne Standlicht inkl. Birnen	85,00
4b	Scheinwerfersatz H4 W ipac mit Standlicht inkl. Birnen	94,00
4c	Scheinwerfersatz H4 Lucas mit Standlicht	129,00
4d	Scheinwerfersatz Lucas ohne Standlicht	117,50
4e	Scheinwerfer Bilux Lucas mit Standlicht	27,50
5	Chromhalterung Scheinwerfer	8,50
6a	Chromzierring Frosch	22,00
6b	Chromzierring 948 - 1275	16,50
6c	Chromzierring 1500 mit Gummistoßstange	22,50
7	Kabelstrang Scheinwerfertopf	9,60
8	Einstellschrauben Kitt Lampentopf	6,60
9a	Blinker komplett - orange - Glasausführung	24,90
9b	Blinker komplett - orange - Plastikausführung	15,90
9c	Blinker komplett - weiß - Glasausführung	24,90
9d	Blinker komplett - weiß - Plastikausführung	15,30
9e	Blinker komplett - rot - Glasausführung	27,00
9f	Blinker komplett - rot - Plastikausführung	15,30
10	Chromring Blinker	4,20
11a	Blinkerglas - orange	10,50
11b	Blinkerglas - orange - Plastikausführung	6,00
11c	Blinkerglas - weiß	9,20
11d	Blinkerglas - weiß - Plastikausführung	6,00
11e	Blinkerglas - rot	9,20
12	Blinker / Standlicht komplett vorn	39,80
13	Grundplatte - Blinker / Standlicht	22,00
14	Glas - innen Blinker	8,80
15	Dichtung - Blinker / Standlicht	5,60
16a	Glas - weiß	12,80
16b	Glas - gelb - US	13,60
17	Chromrahmen - Blinker	13,50
18	Schraube - Chromrahmen	1,20
19	Blinker komplett vorn - 1500	89,50
20	Glas zu Nr. 19	8,50
21	US-Seitenleuchte vorn - komplett gelb	82,00
22	Glas gelb zu Nr. 21	19,95
23	Dichtung zu Nr. 22	1,20
24	US-Seitenleuchte hinten - komplett rot	69,90
25	Glas rot zu Nr. 24	18,40
26	Reflektorglas rot zu Nr. 24	13,50
27	Chromrahmen zu Nr. 24	26,00

Birnen

H 4 Birne	7,60
H 4 Birne 100 W	8,95
Bilux - Birne	4,90
Standlicht - Birne gesteckt zu Nr. 4, 12, 21, 24	1,10
Standlicht - Birne geschraubt zu Nr. 4	1,30
Blinker - Birne zu Nr. 9, 12, 20, 28, 34	1,10
Konsolenleuchte - Birne zu Nr. 49, 51	1,30
Brems- / Rücklicht - Birne zu Nr. 28, 34, 38	1,10
Rückfahrcheinwerfer - Birne zu Nr. 53	1,45
Nummernschildbeleuchtung - Birne zu Nr. 42	1,10



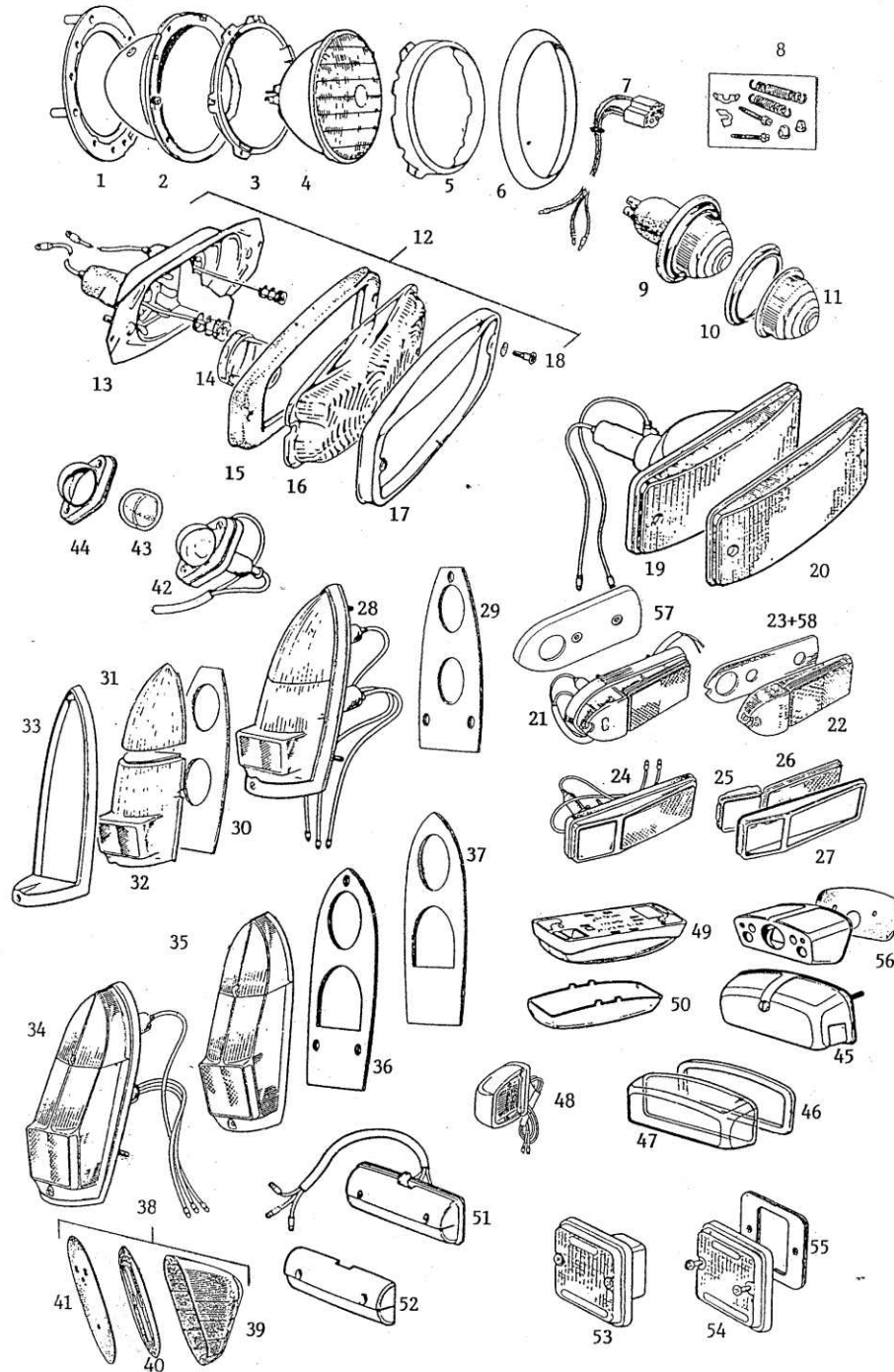

**Beleuchtung**

28	Rückleuchte komplett - früh	98,00
29	Dichtung an Karosserie	1,20
30	Dichtung Glas	1,50
31a	Blinkerglas - orange	8,50
31b	Blinkerglas - rot - US	9,90
32	Rücklichtglas - rot	13,80
33	Chromrahmen Rücklicht	14,80
34a	Rückleuchte komplett - spät	74,00
34b	Rückleuchte komplett - spät - US Modelle oben rotes Glas	99,00
35a	Rücklichtglas	28,90
35b	US - Rücklichtglas - oben rotes Glas	27,00
36	Dichtung an Karosserie	1,50
37	Dichtung Glas	1,50
38	Rückleuchte komplett - Sprite 1	49,00
39	Glas - Rückleuchte	13,80
40	Dichtung Glas	2,50
41	Dichtung an Karosserie	3,40
42	Nummernschildbeleuchtung komplett - Stoßstangenhälfte	24,80
43	Glas zu Nr. 41	9,80
44	Chromdeckel zu Nr. 41	9,90
45	Nummernschildbeleuchtung - verchromt	42,00
46	Dichtung zu Nr. 45	5,50
47	Glas zu Nr. 45	9,00
48a	US - Nummernschildbeleuchtung	29,50
48b	US - Nummernschildbeleuchtung - verchromt	29,50
49	Kofferraumleuchte	16,50
50	Deckel zu Nr. 49	6,80
51	Konsolenleuchte	23,80
52	Deckel zu Nr. 51	14,50
53	Rückfahrcheinwerfer komplett	16,80
54	Glas mit Dichtung	9,95
55	Dichtung zu Nr. 55	0,70
56a	Dichtung zwischen Sockel und Karosserie - Sprite 1	6,90
56b	Dichtung zwischen Sockel und Karosserie - Sprite 2/Midget 1	1,90
57	Distanzstück vorn - US Seitenleuchte	6,80
58	Dichtung zwischen Grundplatte und Distanzstück	3,50

Elektrik Motor

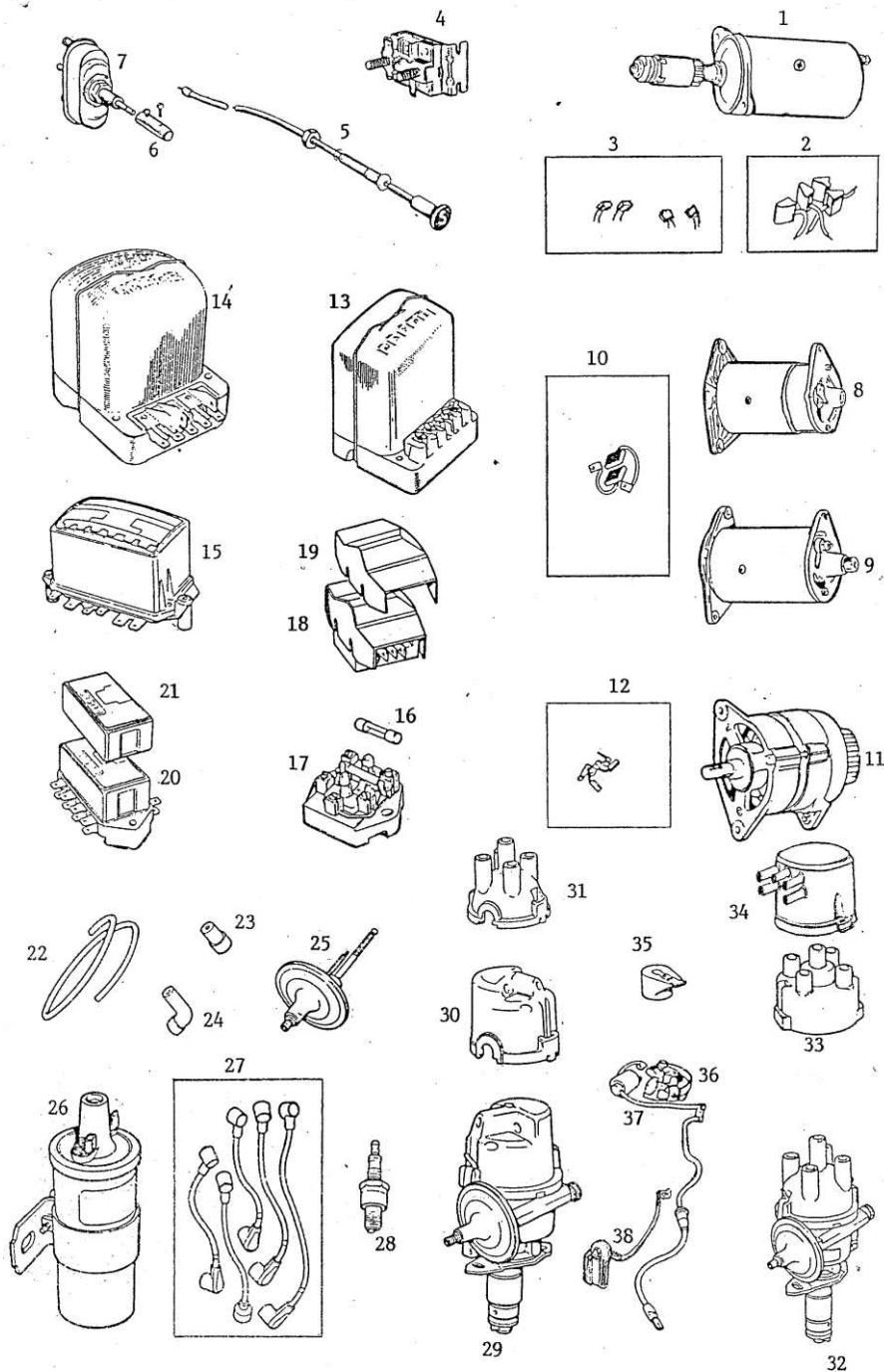

1	Anlasser - Neu	105,00
2	Kohlen zu Nr. 1 - rechteckig - früh	7,80
3	Kohlen zu Nr. 1 dreieckig - spät	7,80
4	Magnetschalter	17,40
5	Starterzug - Sprite 1, 2 / Midget 1	17,90
6	Verbinder zwischen Nr. 5 und 7	7,20
7	Zugschalter Anlasser - Sprite1, 2 / Midget 1	37,80
8	Gleichstromlichtmaschine - neu	129,00
8a	Gleichstromlichtmaschine - Austausch	129,00
9	dito, mit Drehzahlmesserantrieb - Sprite 1, 2 / Midget 1	209,00
10a	Kohlen zu Nr. 8	5,50
10b	Kohlen zu Nr. 9	5,90
11	Drehstromlichtmaschine - Austausch	79,00
11a	Drehstromlichtmaschine neu	98,00
12	Kohlen zu Nr. 11	5,50
13	Regler - Sprite 1	39,80
14	Regler - 948, 1098	38,80
15	Regler - 1275	43,00
16a	Glassicherungen	0,65
16b	Satz Glassicherungen 5 Stck.	2,00
17	Sicherungskasten - Sprite 1	33,80
18	Sicherungskasten - bis 1970	12,90
19	Plastikdeckel zu Nr. 18	3,95
20	Sicherungskasten - ab 1970	22,00
21	Plastikdeckel zu Nr. 20	3,30
22	Unterdruckleitung	1,80
23	Verbinder Unterdruckleitung - gerade	1,20
24	Verbinder Unterdruckleitung - abgewinkelt	1,50
25a	Unterdruckdose - 25 D Verteiler	49,00
25b	Unterdruckdose - 45 D Verteiler	43,50
26a	Zündspule	29,80
26b	Zündspule Ballast 1500	28,40
27a	Satz Zündkabel - 948, 1098, 1275 - Silikon	17,90
27b	Satz Zündkabel - 1500 - Silikon	12,80
28a	Zündkerze - 948, 1098, 1275	4,80
28b	Zündkerze - 1500	5,90
29	Verteiler komplett - 25 D	P. a. A.
30	Verteilerkappe - 25 D seitliche Ausgänge	16,50
31	Verteilerkappe - 25 D	7,50
32	Verteiler komplett - 45 D	129,00
33	Verteilerkappe - 45 D	8,00
34	Verteilerkappe 45 D seitliche Ausgänge	26,00
35a	Verteilerfinger - 25 D	2,60
35b	Verteilerfinger - 45 D	3,30
36a	Unterbrecherkontakt - 25 D	5,10
36b	Unterbrecherkontakt - 45 D	3,95
37a	Kondensator - 25 D	4,00
37b	Kondensator - 45 D	5,50
38	Niederspannungsanschluss - 25 D	6,95

Elektrik

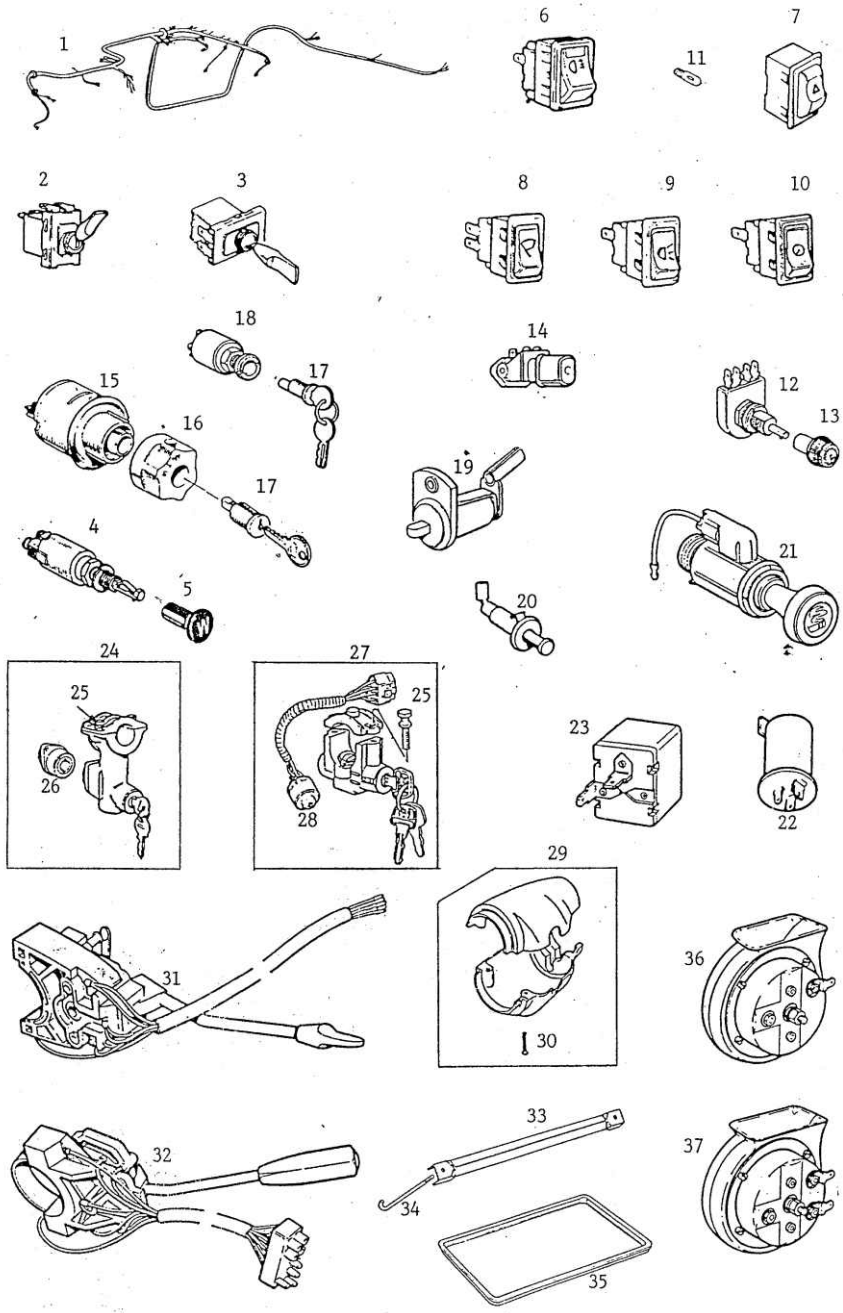

1	Kabelbaum - Fahrgestell Nr., Baujahr angeben	P.a.A.
2a	Lichtschalter	24,80
2b	Schalter Scheibenwischer	24,80
3	Blinkerschalter - Sprite 1, 2 / Midget 1	26,80
4	Schalter Scheibenwischer - Sprite 1	24,00
5	Knopf zu Nr. 4	9,20
6	Schalter Nebelleuchte	29,80
7a	Schalter Warnblinkanlage - RHD	26,50
7b	Schalter Warnblinkanlage - LHD	24,40
8	Schalter Scheibenwischer - RHD	16,70
9a	Lichtschalter - RHD	14,20
9b	Lichtschalter - LHD	22,70
10a	Schalter Armaturenbrett - Beleuchtung - RHD	22,40
10b	Gebäseschalter - LHD	22,80
11	Birne für Schalter	1,10
12	Dimmer Armaturenbrett - Beleuchtung	95,85
13	Knopf zu Nr. 12	P.a.A.
14	Fußschalter	21,20
15	Licht/ Zündschalter - Sprite 1	85,00
16	Drehknopf zu Nr. 15	10,80
17	Schließzylinder zu Nr. 15 und 18	16,90
18	Zündschloss komplett inkl. Schließzylinder	24,00
19	Türkontakt Innenleuchte	10,35
20	Kontakt Kofferraumhaube	21,85
21	Zigarettenanzünder	25,90

Elektrik

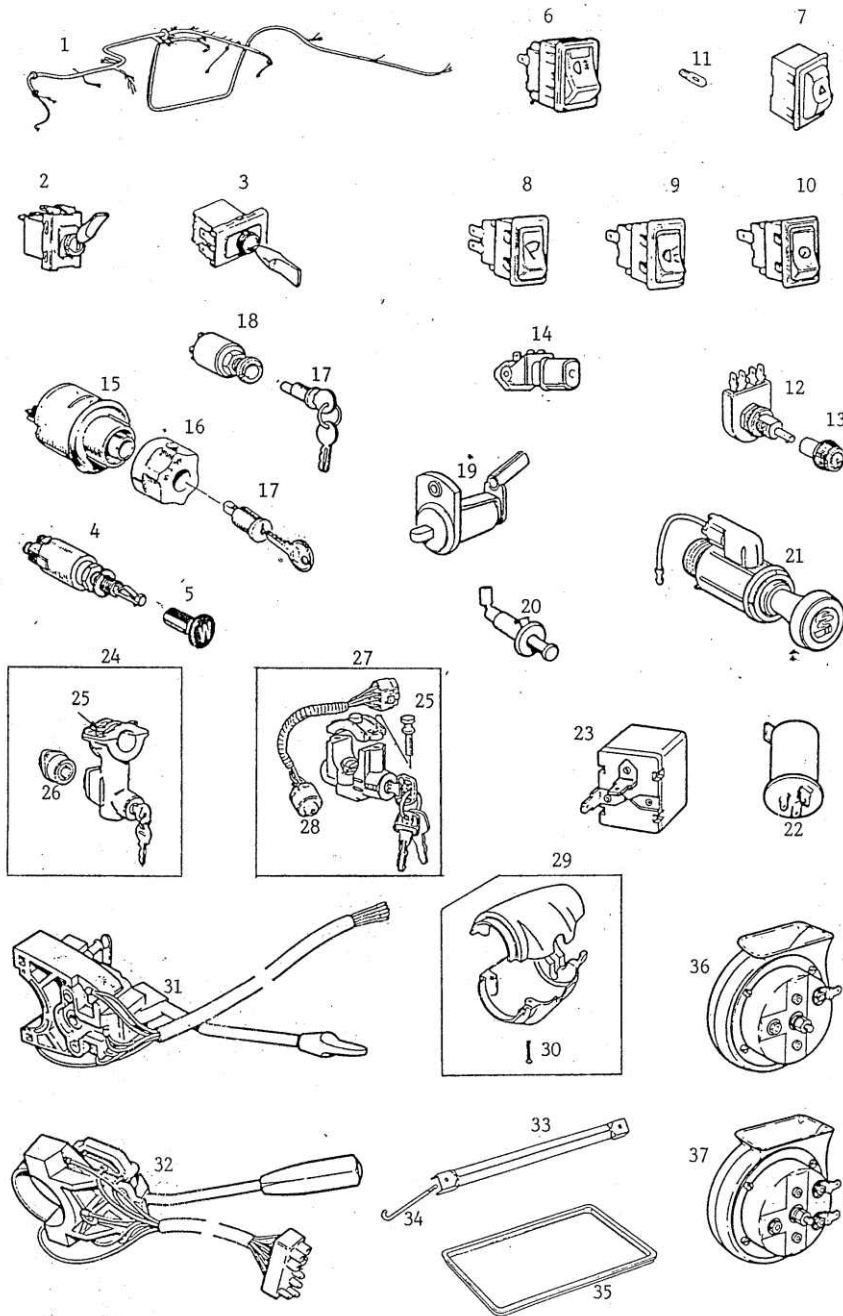

22	Blinkerrelais - 3 Steckanschlüsse	7,50
23a	Blinkerrelais - 2 Steckanschlüsse	7,90
23b	Warnblinkerrelais	9,50
24	Lenkradschloss für Standardlenksäule	110,00
25	Abreißschraube Lenkradschloss	2,95
26	Schalter Lenkradschloss	39,80
27	Lenkradschloss für Sicherheitslenksäule	98,80
28	Schalter Lenkradschloss	44,00
29a	Lenksäulenverkleidung - LHD	33,00
29b	Lenksäulenverkleidung - RHD	32,00
30	Schraube zu Nr. 29	0,80
31	Blinkerschalter LHD und RHD Sprite 3, 4 / Midget 2, 3	73,00
32a	Blinkerschalter LHD mit Hupe bis GAN5 89514 HAN 1086302	95,00
32b	Blinkerschalter LHD ohne Hupe bis GAN5 112999 USA 138800 Deutschland	89,00
32c	Blinkerschalter LHD ohne Hupe bis GAN5 138800 USA	77,00
32d	Blinkerschalter LHD ohne Hupe bis GAN6 200000	75,00
32e	Blinkerschalter LHD mit Hupe ab GAN6 200001	75,00
32f	Blinkerschalter RHD ohne Hupe	65,00
32g	Blinkerschalter RHD mit Hupe	88,90
32h	Blinkerschalter RHD mit Hupe ab GAN6 200001	85,00
32i	Wischerschalter LHD ab GAN4 604441 bis GAN5 138800	78,00
32j	Wischerschalter LHD bis GAN6 200000	86,50
32k	Wischerschalter LHD ab GAN6 200001	51,00
33a	Haltewinkel Batterie - Plus an Masse	11,80
33b	Haltewinkel Batterie - Minus an Masse	5,80
33c	Gummistreifen unter Haltewinkel	1,20
34a	"J"-Bolzen zu Nr. 33a	1,55
34b	"J"-Bolzen zu Nr. 33b	1,55
35	Batterieunterlage	19,80
36	Hupe - Hoch oder Tiefton - 1 Steckanschluss	16,80
37a	Hupe - Hoch oder Tiefton - 2 Steckanschlüsse	14,00
37b	Hupenkitt Hoch und Tiefton - 2 Steckanschlüsse	21,50

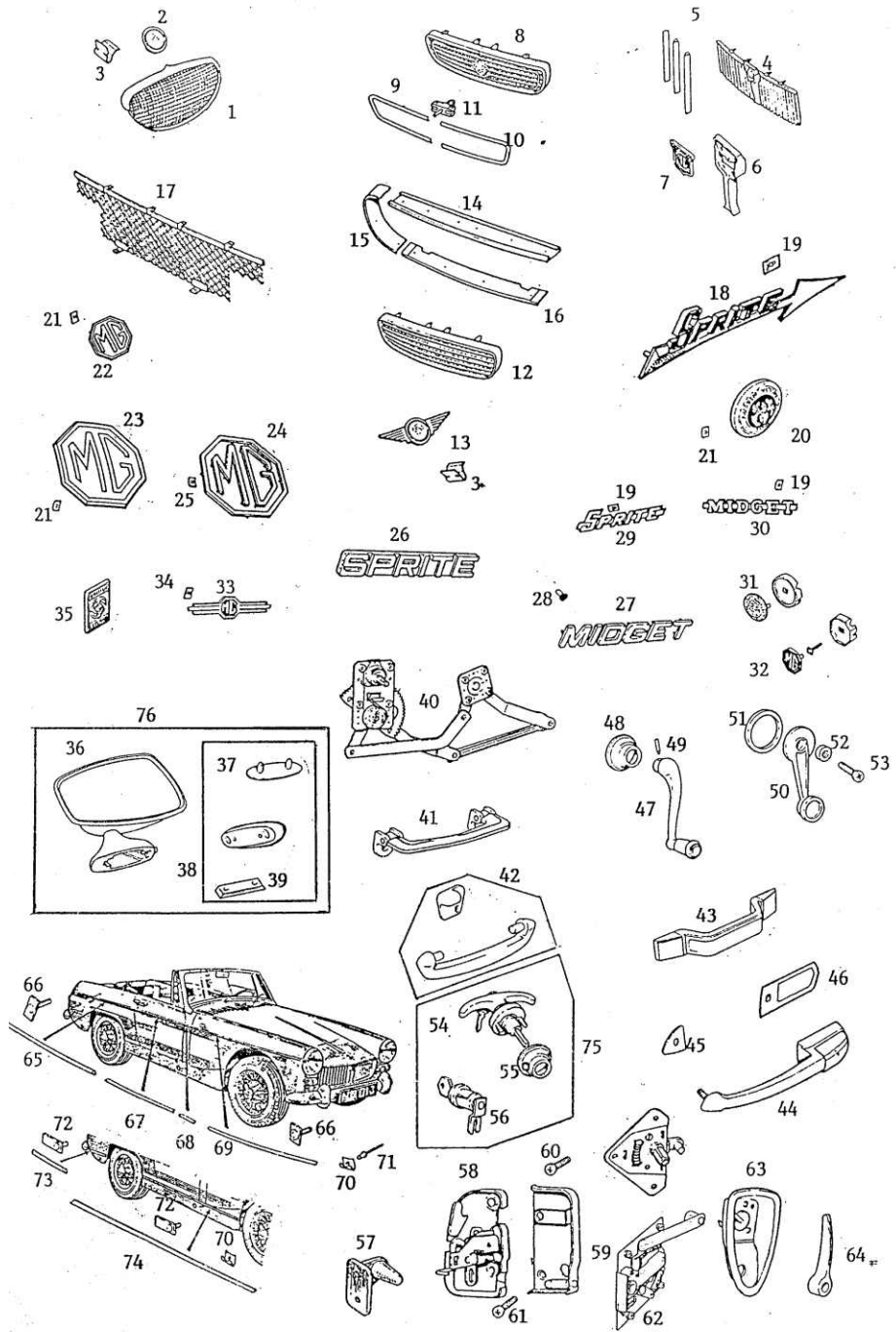

**Grills, Schlösser, Zierleisten etc.**

1	Kühlergrill - Sprite 1	415,00
2	Emblem Motorhaube - Sprite 1	38,60
3	Clip - Emblem	0,55
4	Kühlergrill - Midget bis geteilte Heckstoßstange	329,00
5a	Grillstrebe mitte	3,90
5b	Grillstrebe 1 und 2 außen	4,60
5c	Clip Grillstrebe	0,45
5d	Schraube zu 5c	0,20
6	Grillembelhalter zu Nr. 4	45,00
7	Emblem zu Nr. 4	11,30
8	Kühlergrill - Sprite 4, Midget 3 ab geteilte Heckstoßstange	389,00
9	Zierleiste rechts zu Nr. 8	P.a.A.
10	Zierleiste links zu Nr. 8	P.a.A.
11	Clip zu Nr. 9 und 10	0,50
12	Kühlergrill - Sprite 2 bis geteilte Heckstoßstange	299,00
13	Emblem Motorhaube - Sprite 2 bis geteilte Heckstoßstange	37,00
14	Zierleiste - Motorhaube	34,00
15a	Grillumrandung rechts / links - früh	29,80
15b	Grillumrandung rechts / links - spät	35,00
16a	Grillumrandung unten - früh	39,00
16b	Grillumrandung unten - spät	39,00
17	Kühlergrill - 1500	29,00
18	Emblem Kofferraumhaube - Sprite 1	19,40
19	Clip Emblem	0,40
20	Emblem Kofferraumhaube - Sprite mit get. Heckstoßstange	34,50
21	Clip - Emblem	0,30
22	Emblem Gummistoßstange vorn - silber	13,30
23a	Emblem Kofferraumhaube - Plastik - Midget ab geteilte Stoßstange	12,90
23b	Emblem Kofferraumhaube - Metall - Midget ab geteilte Stoßstange	28,80
24	Emblem Kofferraumhaube, 3.tlg. - Midget 1 bis geteilte Stoßstange	17,80
25	Clip Emblem	0,40
26	Schriftzug Außenschweller	P.a.A.
27	Schriftzug Außenschweller	31,00
28	Clip zu Nr. 26, 27	0,25
29	Emblem Kofferraumhaube / Armaturenbrett - Sprite 2 bis geteilte Stoßstange	18,90
30	Emblem Kofferraumhaube - Midget 1 bis geteilte Stoßstange	9,95
31	Emblem Kühlergrill - Sprite mit geteilter Stoßstange	P.a.A.
32a	Emblem Kühlergrill - Midget mit geteilter Stoßstange	11,40
32b	Embelhalter	33,90
32c	Clip zu 32b	1,90
33	Emblem Armaturenbrett	13,80
34	Clip zu Nr. 33	0,30
35	Emblem Kotflügel	6,80
36	Türspiegel chrom	41,50
37	Spiegelunterlage inkl. Kunststoffsockel	5,50
38	Chromsockel - Türspiegel	15,50
39	Spiegelbefestigung - Metall	5,50

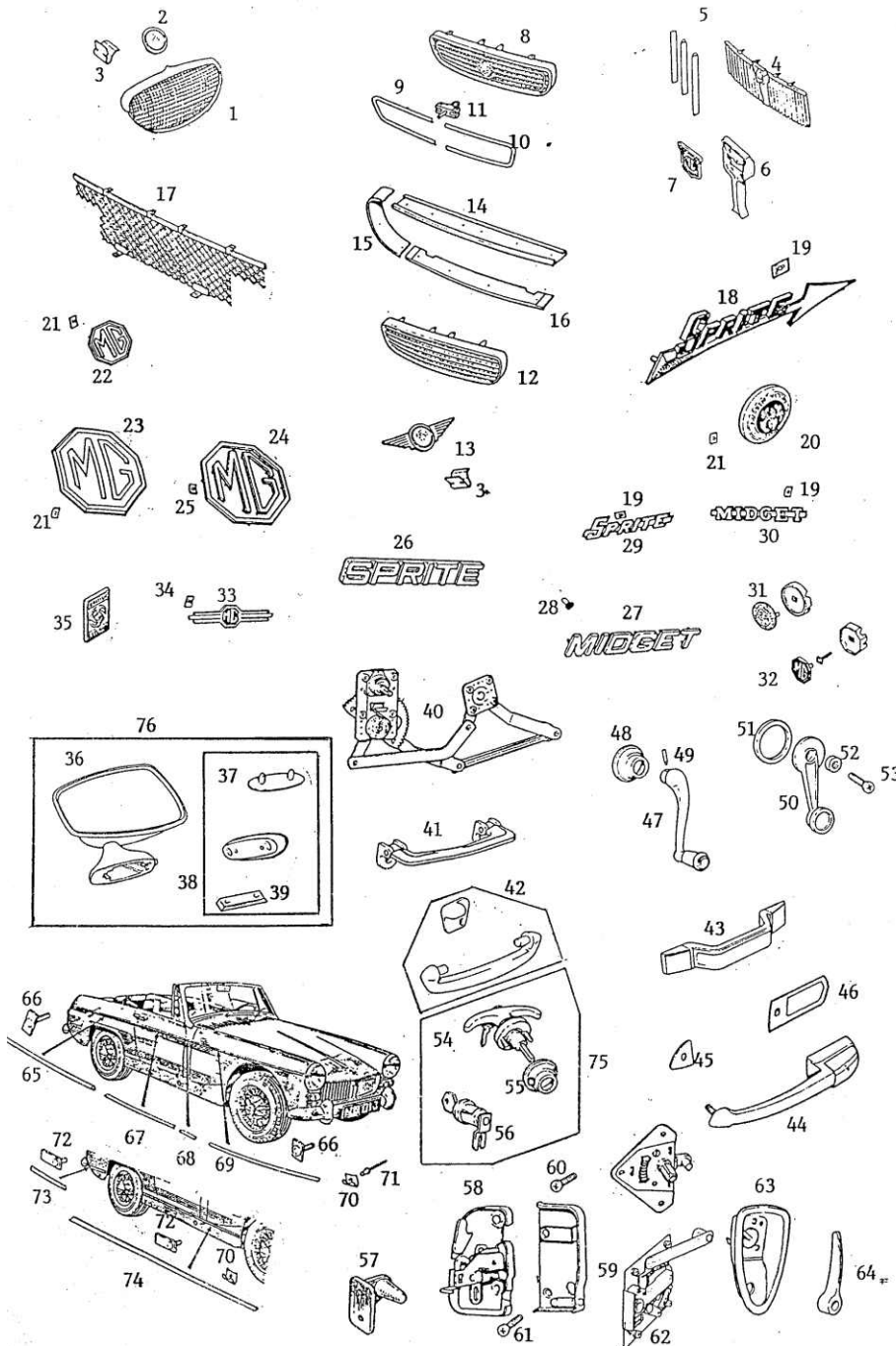

**Grill, Schlösser, Zierleisten etc.**

**Seite 29**

40a	Fensterheber früh mit Chrom - Fensterkurbel	P.a.A.
40b	Fensterheber spät mit Plastik - Fensterkurbel	P.a.A.
41	Türgriff innen früh - Chrom	16,00
42	Türgriff innen früh - Plastik	8,90
43	Türgriff innen spät - Plastik	16,50
44	Türgriff außen	79,90
45/46	Dichtung Türgriff - vorn und hinten	1,50
47	Fensterkurbel früh - Chrom	39,00
48	Chromring zu Nr. 47	12,90
49	Sicherungsstift zu Nr. 47	0,60
50a	Fensterkurbel spät - Plastik	6,85
50b	Fensterkurbel - chrom	17,90
51	Plastikring zu Nr. 50a	1,90
52	Distanzstück - Chrom zu Nr. 50a	3,60
53	Schraube Fensterkurbel	0,40
54a	Kofferraumschloss	39,50
54b	Mechanismus zu Nr. 54 a	12,60
55	Dichtung zu Nr. 54	0,80
56	Paar Türschlösser	55,00
57	Türschließkeil - Sprite 1,2 / Midget 1	10,50
58	Schlossmechanismus - rechts / links	P.a.A.
59	Schlossfalle zu Nr. 58	28,90
60	Schraube zu Nr. 59 - lang	0,70
61a	Schraube zu Nr. 59 - kurz	0,35
61b	Schraube zu Nr. 58	0,40
62a	Schlossmechanismus - Sprite 1	29,90
62b	Chromknopf zu Nr. 62a	8,20
63	Türgriffschale	21,50
64	Türöffner - Chrom	15,50
65	Zierleiste Kotflügel hinten - Midget 1, 2, 3	28,90
66	Zierleistenschraube	1,50
67	Zierleiste Tür - Midget 1, 2, 3	28,90
68	Zierleiste A - Säule	14,50
69	Zierleiste Kotflügel vorn - Midget 1, 2, 3	28,90
70	Zierleistenclip	0,40
71	Niete zu Nr. 70	0,30
72	Zierleistenschraube zu Nr. 73 u. 74	1,50
73	Zierleiste Kotflügel unten - Midget 1500	17,30
74	Zierleiste Schweller - ab geteilte Heckstoßstange	24,00
75	Schlosssatz - 2 Türschlösser und Kofferraumschloss	83,00
76	Türspiegel chrom - komplett inkl. Chromsockel	41,50

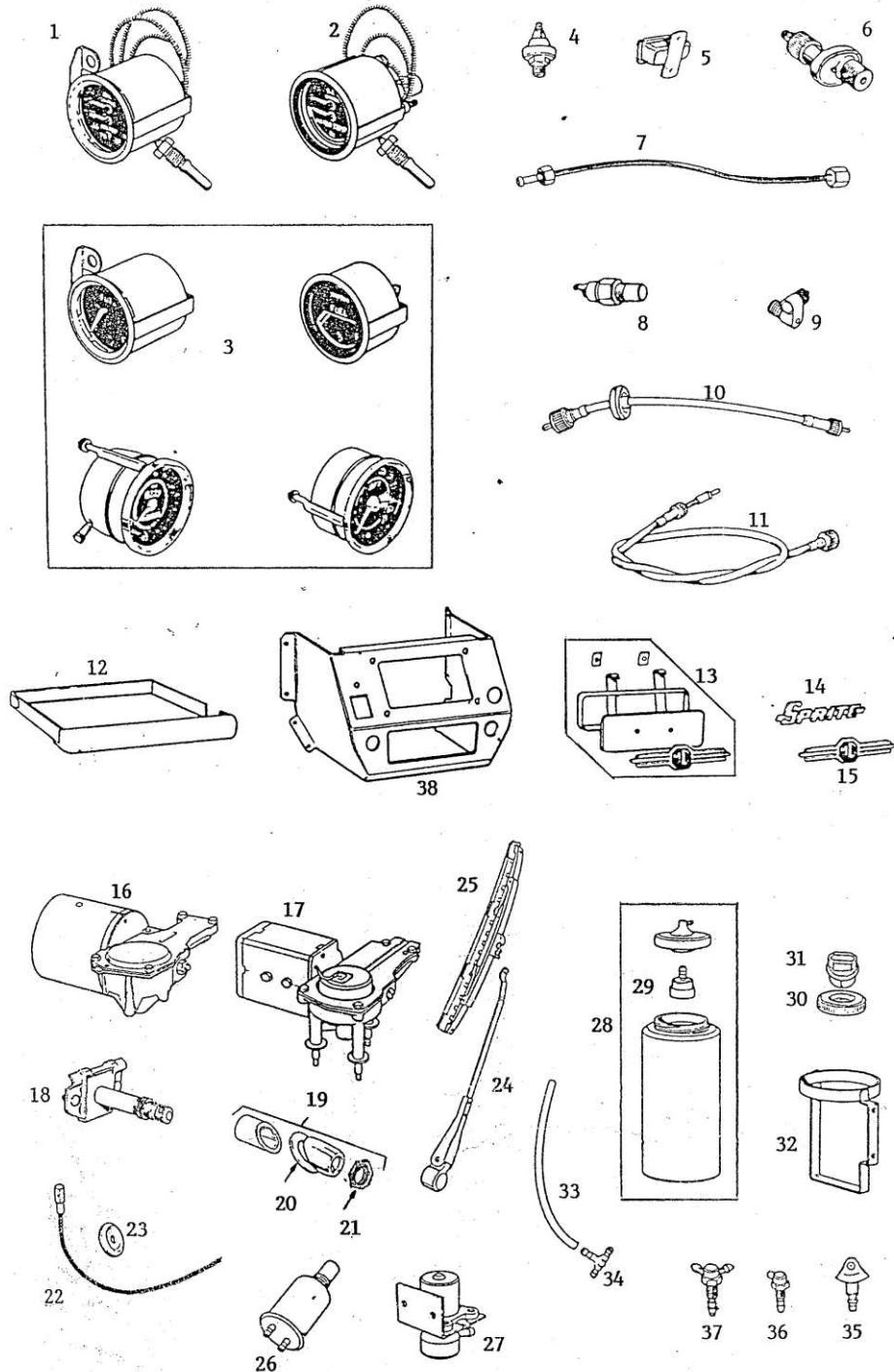

Instrumente, Scheibenwischer

1a	Doppelinstrument Smith C° - neu	139,00
1b	Doppelinstrument Smith C° - neu - Nachbau	119,90
2a	Doppelinstrument Smith F° - neu	133,00
2b	Doppelinstrument Smith F° - neu - Nachbau	119,90
2c	Doppelinstrument Smith C - N - H - neu	133,00
2d	Doppelinstrument Smith C - N - H - neu - Nachbau	119,90
3	*Fast alle übrigen Instrumente sind in der Regel als Austauschobjekt lieferbar*	
4	Öldruckschalter - 1500	9,65
5	Niederspannungsrelais	19,90
6	Winkelantrieb Drehzahlmesser	119,00
7	Öldruckschlauch Instrumente	8,95
8	Temperaturfühler - 1500	9,95
9	Winkelantrieb Instrumente	55,00
10a	Welle Drehzahlmesser - RHD	12,00
10b	Welle Drehzahlmesser LHD	19,95
11a	Tachowelle RHD - außer 1500	16,90
11b	Tachowelle LHD - außer 1500	15,90
11c	Tachowelle LHD 1500 bis GAN6 - 200000	22,00
11d	Tachowelle RHD 1500 bis GAN6 - 200000	13,90
11e	Tachowelle LHD 1500 ab GAN6 - 200001	21,00
11f	Tachowelle RHD 1500 ab GAN6 - 200001	14,40
12	Handschuhfach - rechts / links	47,00
13	Deckel Radioöffnung - komplett mit Emblem und Clip	23,60
14	"Sprite" - Emblem Armaturenbrett	19,90
15	"MG" - Emblem Armaturenbrett	11,60
16	Wischermotor - rundes Gehäuse	79,00
17	Wischermotor - eckiges Gehäuse - Austausch	255,00
18a	Wischerbock zu Nr. 16	39,00
18b	Wischerbock zu Nr. 17	47,00
19	Wischerbock - Kit - chrom	7,40
20	Ovaldichtung	0,75
21	Mutter Wischerbock	1,55
22	Wischerwelle	14,90
23	Durchführungsgummi Wischerwelle	2,80
24a	Wischerarm - mit rundem Ende - RHD o. LHD	18,50
24b	Wischerarm - mit geradem Ende	22,50
24c	Wischerarm - mit geradem Ende - schwarz	14,00
25a	Wischerblatt zu Nr. 24a - 8"	15,95
25b	Wischerblatt zu Nr. 24a - 9"	15,50
25c	Wischerblatt zu Nr. 24b - 9"	15,50
25d	Wischerblatt zu Nr. 24c - 9"	11,50
26	Scheibenwaschpumpe - manuell	31,20
27	Scheibenwaschpumpe - elektrisch	16,90
28	Wasserflasche komplett	13,90
29	Rücklaufventil	1,80
30	Verschlusskappe Wasserflasche - zu Nr. 28 und 1500	3,60
31	Verschlusseinsatz zu Nr. 30	2,90
32	Halter Wasserflasche	11,00
33a	Schlauch Waschanlage ( 4,8 mm ) - pro Meter	1,25
33b	Schlauch Waschanlage ( 6,4 mm ) - pro Meter	1,50
34	T-Stück Waschanlage	6,90
35	Spritzdüse - Kunststoff - 1500	3,70
36	Spritzdüse - chrom - 1 Düse	4,60
37	Spritzdüse - chrom - 2 Düsen	5,50
38a	Radiokonsole - original	155,00
38b	Radiokonsole - Nachbau ( Fiberglas )	42,50

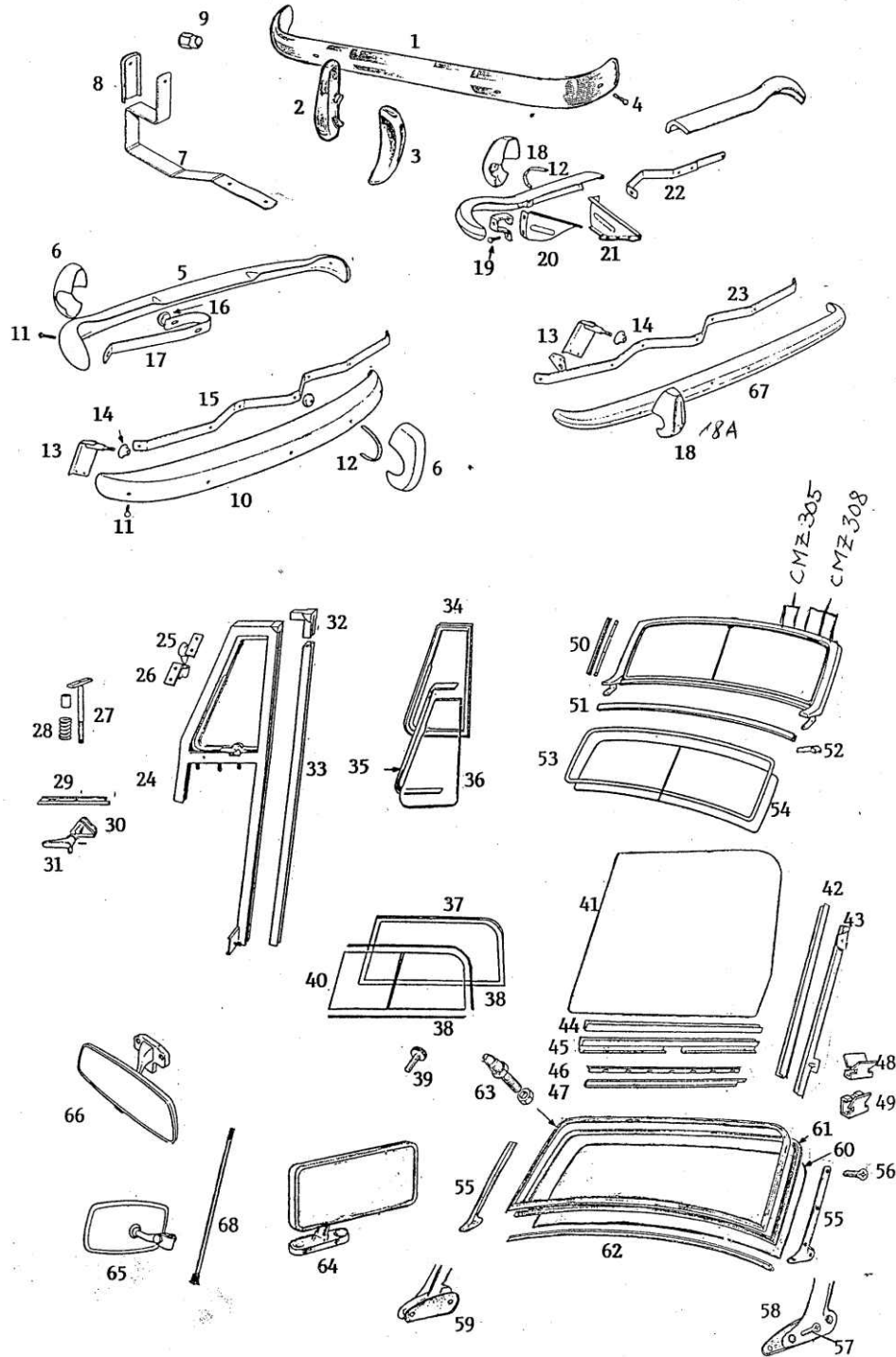

Stoßstangen, Fenster

1	Stoßstange vorn - Sprite 1	457,00
2	Stoßstangenhorn - Sprite 1	78,00
3	Stoßstangenhorn hinten - Sprite 1	82,00
4	Chromschraube Stoßstange - Sprite 1	2,10
5	Stoßstange hinten - Sprite 2,3,4/ Midget 2,3	259,00
6	Stoßstangenhorn vorn und hinten zu Nr. 5 und Nr.10	59,00
7	Stoßstangenträger zu Nr. 5	17,00
8	Chromkappe zu Nr. 7	16,50
9	Chrommutter zu Nr. 7	3,50
10	Stoßstange vorn - Sprite 2,3,4 / Midget 2, 3	187,00
11	Chromschraube mit Mutter zu Nr. 5 und Nr. 10	1,85
12	Gummistreifen für Stoßstangenhorn	0,35
13	Stoßstangenhalter seitlich zu Nr. 10	27,00
14	Gummitülle zu Nr. 13	1,20
15	Stoßstangenhalter vorn zu Nr. 10	59,00
16	Distanzstück - verschiedene	1,20
17	Stoßstangenhalter hinten zu Nr. 5	16,30
18a	Stoßstangenhorn vorn und hinten - für schmale Stoßstange	56,00
18b	Gummi Stoßstangenhorn	5,90
19	Chromschraube geteilte Heckstoßstange	1,90
19a	Stoßstangenhalter hinter S+M	4,85
20	Verstärkung - äußere - ab geteilte Stoßstange	6,95
21a	Verstärkung - innere - ab geteilte Stoßstange	9,80
21b	Verstärkung innere Sprite 1	21,00
21c	Verstärkung innere - bis geteilte Stoßstange	13,00
22	Stoßstangenhalter hinten	9,80
23	Stoßstangenhalter vorn	79,80
24	Ausstellfenster - komplett	585,00
25	Oberes Scharnierteil	5,50
26	Unteres Scharnierteil	5,50
27a	Drehstift Dreiecksfenster - bis GAN5 - 121649	9,90
27B	Drehstift Dreiecksfenster - ab GAN5 - 121650	9,90
28	Feder zu Nr. 27	1,40
29	Untere Dichtung Dreiecksfenster	2,20
30	Halter Fensteröffner	P.a.A.
31a	Fensteröffner - rechts/ links	31,90
31b	Pin zu Nr. 31a	1,00
32a	Obere Gummiecke - Dreiecksfenster Chrom - früh	2,00
32b	Obere Gummiecke - Dreiecksfenster Edelstahl - spät	1,80
33	Filzdichtung	6,80
34	Dichtung Dreiecksfenster	17,80
35	Glasdichtung ca. 48 cm	4,00
36	Glas Ausstellfenster - rechts / links	75,00



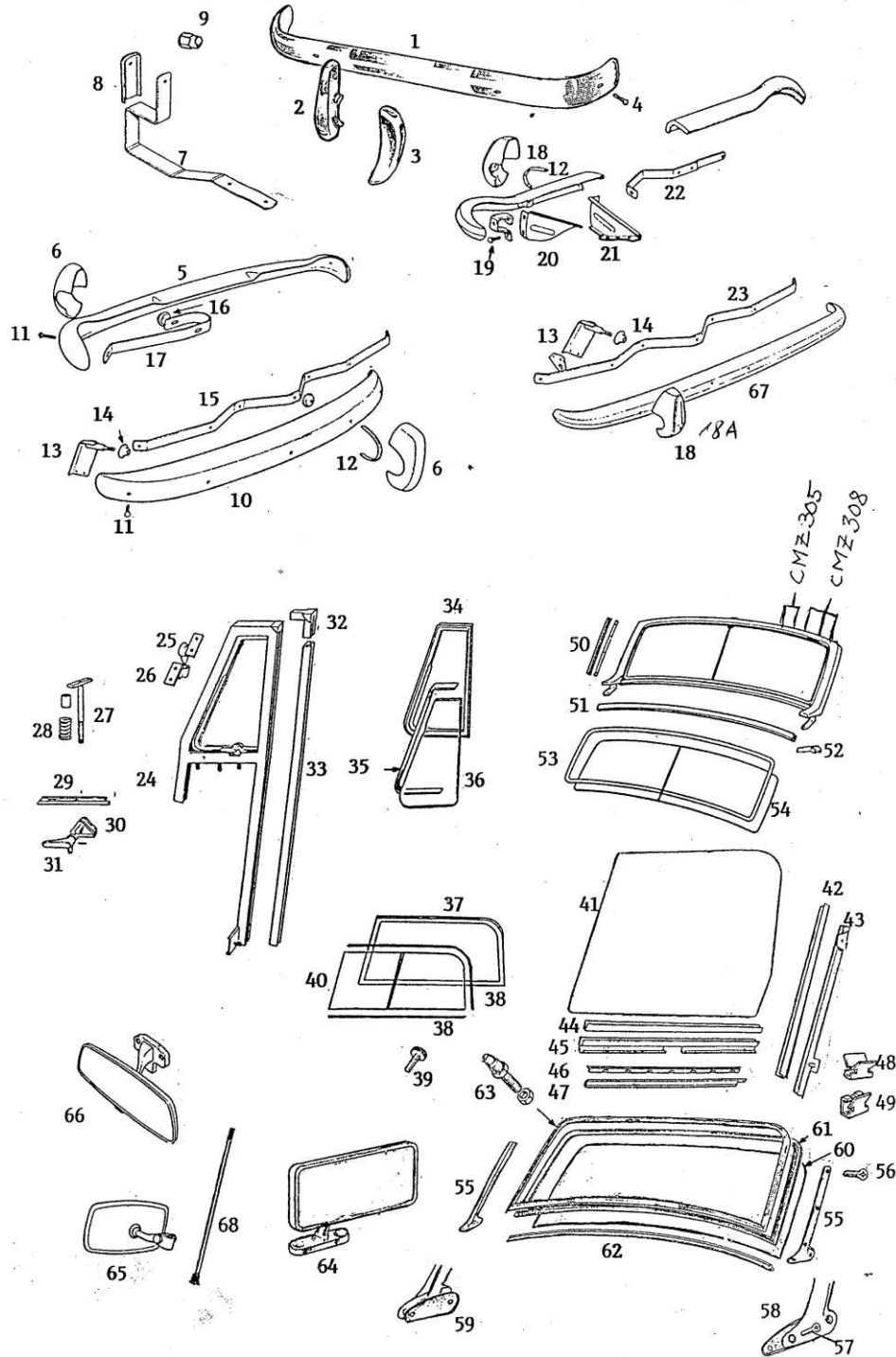

Stoßstangen, Fenster

37	Dichtung Steckfenster	28,90
38	Filzdichtung Steckfenster	5,50
39a	Schraube Steckfenster kurz 948cc	5,75
39b	Schraube Steckfenster lang 1098cc	5,95
40a	Plexiglasscheibe vorn	19,80
40b	Plexiglasscheibe hinten	19,80
41	Seitenscheibe Kurbelfenster	96,50
42	Filzdichtung Steckfenster	4,75
43	Hinterere Fensterführung	24,60
44	Glasdichtung	2,10
45	Untere Fensterführung	19,80
46	Wetterleiste außen	9,50
47	Wetterleiste innen	13,00
48	Clip zu Nr. 46	0,50
49	Clip zu Nr. 47	0,85
50a	Pfostendichtung seitlich - bis GAN6 -201652	9,65
50b	Pfostendichtung seitlich - ab GAN6 - 201653	4,80
51	Untere Dichtung zu Nr. 54	13,80
52	Pfostendichtung unten - ab Sprite 3/ Midget 2	4,30
53	Dichtung zu Nr. 54	31,00
54a	Windschutzscheibe - Sprite 3, Midget 2/ getönt	165,00
54b	Windschutzscheibe - Sprite 3, Midget 2/ klar	109,00
55	Pfosten Scheibenrahmen -Sprite 1,2 / Midget 1	66,00
56	Pfostenschraube Scheibenrahmen	0,40
57a	Pfostenschraube Karosserie	1,70
57b	Pfostenschraube chrom Karosserie	4,50
58	Untere Pfostendichtung - rechts	4,30
59	Untere Pfostendichtung - links	4,30
60a	Windschutzscheibe - Sprite 1 bis AN5-5476	186,00
60b	Windschutzscheibe - Sprite1 ab AN5-5477/ Sprite 2, Midget 1	165,00
61	Dichtung zu Nr. 60	62,00
62a	Untere Dichtung zu Nr. 60a	19,80
62b	Untere Dichtung zu Nr. 60b	12,80
63	Verdeckschraube	1,25
64a	Innenspiegel Sprite 1/2 - original	66,80
64b	Innenspiegel chrom Sprite 1/2	35,00
64c	Innenspiegel chrom Sprite 1/2	29,80
65a	Innenspiegel - früh	32,00
65b	Innenspiegel chrom - früh	33,00
66	Innenspiegel - spät	46,80
67a	Stoßstange vorn - schmal	249,00
67b	Stoßstangenecke hinten	119,00
68a	Spiegelstange zu Nr. 65	8,50
68b	Spiegelstange zu Nr. 66	3,85

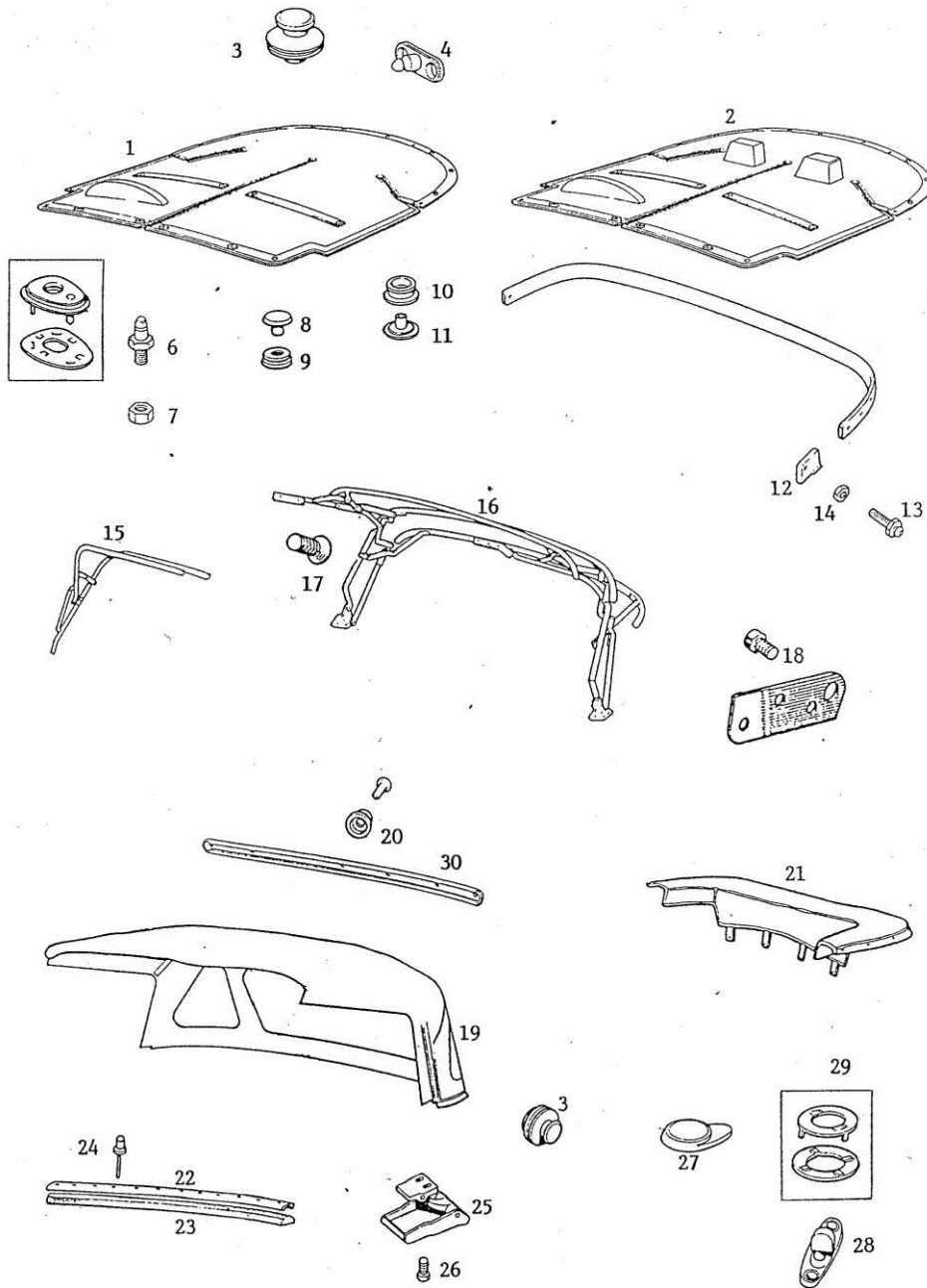

**Persenning, Verdeck**

1a	Persenning LHD Sprite 1 - Vinyl	296,00
1b	Persenning LHD Sprite 1 - Stoff	425,00
1c	Persenning LHD Sprite 2/ Midget 1 - Vinyl	199,00
1d	Persenning LHD Sprite 2/ Midget 1 - Stoff	299,00
1e	Persenning LHD Sprite 3/ Midget 2 - Vinyl	219,00
1f	Persenning LHD Sprite 3/ Midget 2 - Stoff	299,00
1g	Persenning LHD Sprite 4/ Midget 3 - Vinyl	199,00
1h	Persenning LHD Sprite 4/ Midget 3 - Stoff	299,00
2a	Persenning LHD Sprite 4/ Midget 3 - Vinyl mit Kopfstützen	292,00
2b	Persenning LHD Sprite 4/ Midget 3 - Stoff mit Kopfstützen	410,00
3a	"Tenax" - Knopf für Persenning und Verdeck	3,90
3b	"Tenax" - Knopf - Werkzeug	1,50
4	"Lift the dot" - Halter	1,90
5	"Lift the dot" - Befestigung	1,80
6	"Lift the dot" - Schraube	1,80
7	Mutter zu Nr. 6	0,15
8/9	Druckknopf Oberteil mit Unterteil	0,95
10	Sockelstück	0,50
11	Sockelstück Unterteil	0,50
12	Chromkappe für Abschlussleiste - rechts/links	9,90
13a	"Tenax" - Schraube - kurz	1,00
13b	"Tenax" - Schraube - lang	1,60
14	Mutter zu Nr. 13	0,15
15a	Verdeckgestänge - Sprite 1	348,00
15b	Verdeckgestänge - Sprite 2, Midget 1	275,00
15c	Verdeckgestänge - Sprite 3, Midget 2	310,00
16	Verdeckgestänge - Sprite 4, Midget 3	349,00
17	Befestigungsschraube - Dachbalken/ Verdeckgestänge	0,35
18	Befestigungsschraube - Verdeckgestänge/ Karosserie	0,30
19a	Verdeck Sprite 1 - Vinyl - früh bis AN5476	269,00
19b	Verdeck Sprite 1 - Vinyl - spät	323,00
19c	Verdeck Sprite 1 - Stoff - spät	482,00
19d	Verdeck Sprite 2/ Midget 1 - Vinyl - 61-63	ab 279,00
19e	Verdeck Sprite 2/ Midget 1 - Stoff - 61-63	495,00
19f	Verdeck Sprite 3/ Midget 2 - Vinyl - 64-66	ab 279,00
19g	Verdeck Sprite 3/ Midget 2 - Stoff - 64-66	495,00
19h	Verdeck Sprite 4/ Midget 3 - Vinyl - ab 67 o. Reißverschluss	285,00
19i	Verdeck Sprite 4/ Midget 3 - Vinyl - ab 67 mit Reißverschluss	299,00
19j	Verdeck Sprite 4/ Midget 3 - Stoff - ab 67 o. Reißverschluss	634,00
19k	Verdeck Sprite 4/ Midget 3 - Stoff - ab 67 mit Reißverschluss	654,00
19l	Verdeck Vinyl ab 67 komplett mit vorderer Dachleiste	646,00
20	Sockelstück	0,50
21a	Verdeckabdeckung 1275/ 1500 - Vinyl	189,00
21b	Verdeckabdeckung 1275/ 1500 - Stoff	265,00
22a	Vordere Leiste Vordergestänge	279,00
22b	Aluleiste Verdeckdichtung	8,80
23	Verdeckdichtung	8,80
24	Niete zu Nr. 23	0,20
25	Verdeckverschluss vorn chrom	32,90
26	Schraube zu Nr. 25	0,45
27	Verdeckhalter hinten	5,70
28	Drehknopf	1,20
29	Gegenstück zu Nr. 28	1,10
30a	Chromleiste hinten	27,00
30b	Befestigungsschraube Chromleiste	0,35
31	Hard Top	690,00

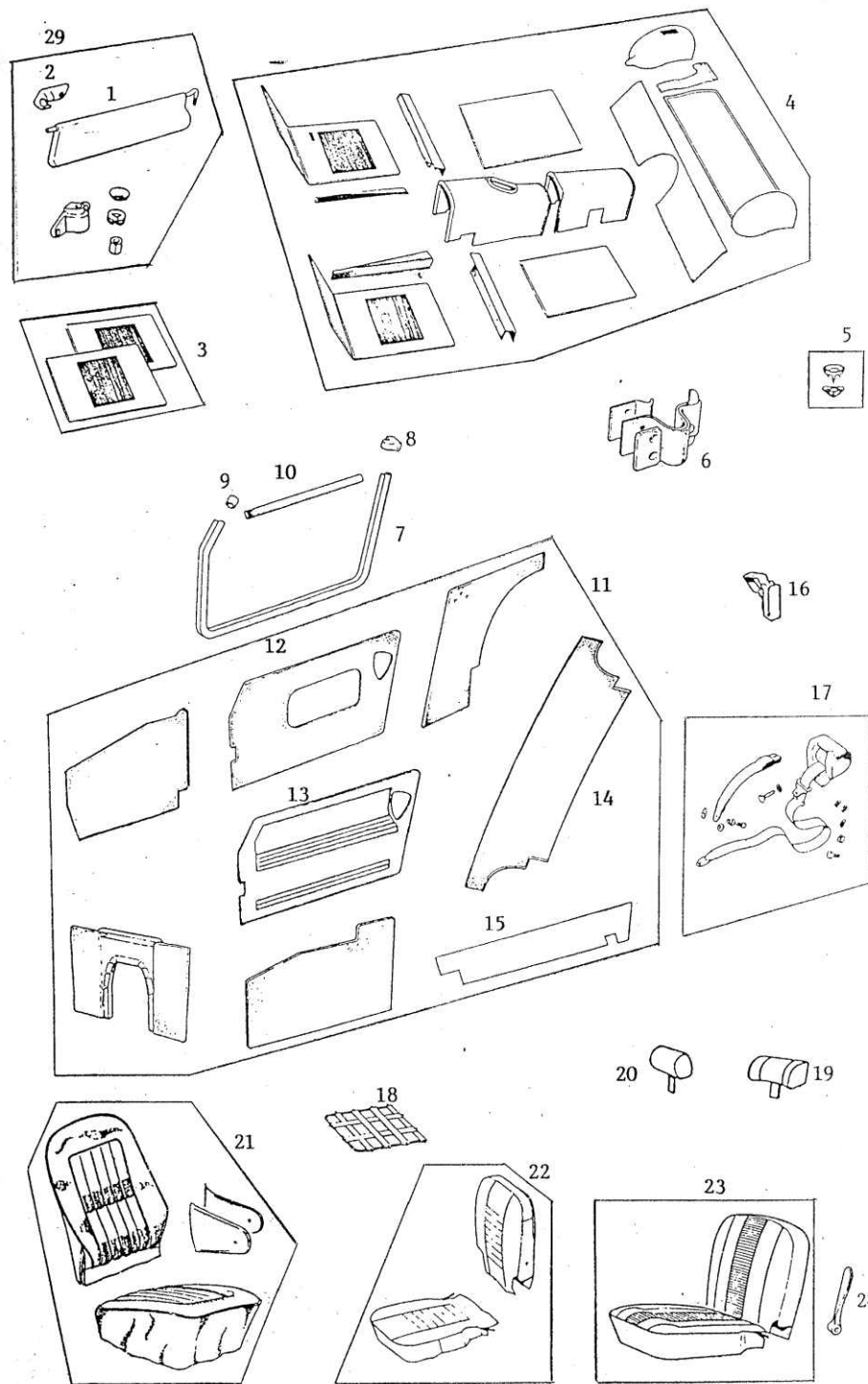

Teppich, Innenausstattung

1a	Sonnenblende - rechts/links Fahrgestellnummer angeben	74,00
1b	Sonnenblendenkitt beide Seiten	88,00
2	Sonnenblendenhater	2,00
3a	Paar Gummi Fußmatten - Midget Logo	38,50
3b	Paar Gummi Fußmatten - Sprite Logo	59,90
3c	Paar Fußraumteppiche	63,80
4a	Teppichsatz - Sprite 1	135,00
4b	Teppichsatz - Sprite 2, Midget 1	135,00
4c	Teppichsatz - Sprite 3, Midget 2	165,00
4d	Teppichsatz - 1275 / 1500	174,00
5	Teppichclip	0,90
6	Türfangband	19,80
7a	Türdichtung Kurbelfenster	14,80
7b	Türdichtung Schiebefenster	17,85
8	Chromkappe Türdichtung hinten rechts / links	12,50
9	Kappe Türdichtung vorn	2,90
10	Paar Türleistenbezüge	29,95
11a	Innenverkleidung - Sprite 1	ab 239,00
11b	Innenverkleidung - Sprite 2, Midget 1 - Trommelbremse vorn	276,00
11c	Innenverkleidung - Sprite 2, Midget 1 - Scheibenbremse vorn	276,00
11d	Innenverkleidung - Sprite 3, Midget 2	276,00
11e	Innenverkleidung - 1275 bis geteilte Stoßstange	ab 363,00
11f	Innenverkleidung - geteilte und Gummistoßstange	255,00
12	Paar Türverkleidungen - Sprite 3, Midget 2	ab 102,50
13	Paar Türverkleidungen - geteilte und Gummistoßstange	88,00
14a	Abdeckung hinten - Sprite 2, Midget 1	53,00
14b	Abdeckung hinten - Sprite 3, Midget 2	91,00
14c	Abdeckung hinten - 1275 bis geteilte Stoßstange	58,00
14d	Abdeckung hinten - geteilte und Gummistoßstange	58,00
15	Paar Schwellerabdeckungen	22,00
16	Klammer für Seitenverkleidung	0,55
17	Sicherheitsgurt Automatik	72,00
18	Gumminetz im Sitz - ab Sprite 3, Midget 2	22,90
19a	Kopfstütze - früh - Vinyl	63,00
19b	Kopfstütze - spät - Leder	99,00
20a	Kopfstütze - spät - Vinyl	55,00
20b	Kopfstütze - spät - Leder	85,00
21a	Paar Sitzbezüge Sprite 1/ 2 bis HAN6 - 24731	ab 268,00
21b	Paar Sitzbezüge Leder Sprite 1/ 2 bis HAN6 - 24731	720,00
21c	Paar Sitzbezüge Midget 1 bis GAN 1 - 16183	ab 268,00
21d	Paar Sitzbezüge Leder Midget 1 bis GAN 1 - 16183	720,00
21e	Paar Sitzbezüge 1098 Sprite 2/ 3, Midget 1/ 2	390,00
21f	Paar Sitzbezüge Leder 1098 Sprite 2/ 3, Midget 1/ 2	830,00
22a	Paar Sitzbezüge Bj. 66 - 69	410,00
22b	Paar Sitzbezüge Leder Bj. 66 - 69	699,00
22c	Paar Sitzbezüge Bj. 69	268,00
23a	Paar Sitzbezüge ab Bj. 70	268,00
23b	Paar Sitzbezüge Leder ab Bj. 70	645,00
24a	Einstellgriff Sitz	35,50
24b	Einstellgriff Sitz - kurz	13,50
25	Schrauben - Kitt Innenverkleidung - schwarz	14,50
26	Schrauben - Kitt Innenverkleidung - chrom	15,00
27a	Sitzpolsterkitt - 1 Sitz - Sprite 1/ 2, Midget 1	168,00
27b	Sitzpolsterkitt - 1 Sitz - 1098 Sprite 2 / 3, Midget 1 / 2	234,00
27c	Sitzpolsterkitt - für 2 Sitze Bj. 66 - 69	205,00
27d	Polsterung Sitzfläche Bj. 66 - 69	65,00
27e	Polsterung Rückenlehne Bj. 66 - 69	31,00
27f	Sitzpolsterkitt für 2 Sitze Bj. 69	221,00
27g	Polsterung Sitzfläche Bj. 69	64,00
27h	Polsterung Rückenlehne Bj. 69	64,00
27i	Sitzpolsterkitt für 1 Sitz ab Bj. 70	95,00
27j	Polsterung Sitzfläche ab Bj. 70	35,00
27k	Polsterung Rückenlehne ab Bj. 70	62,80

**IMPORTANT** UNIPART  
FIT ONLY BRITISH LEYLAND OR UNIPART PRODUCTS AS REPLACEMENTS. LEYLAND & UNIPART PRODUCTS THAT CONFORM TO THE SPECIFIC DESIGN OF THE ORIGINAL PARTS MUST BE USED.

1

**CAUTION**  
IT IS POSSIBLE TO DRAIN HEATER LIQUID WHILE DRAINING REMAINDER OF COOLING SYSTEM - UNDER FREEZING CONDITIONS BLEED ANTI-FREEZE MUST BE USED

2

**IMPORTANT**  
THIS VEHICLE IS WIRED NEGATIVE EARTH

3

**WARNING**  
DO NOT RUN ENGINE WITH BATTERIES DISCONNECTED

4

**FOR ELEMENT SERVICE REFER TO VEHICLE HANDBOOK**  
USE ONLY UNIPART HEATER ELEMENTS (A COOPER'S PRODUCT)

5

**IMPORTANT WARNING**  
1. THIS VEHICLE IS WIRED NEGATIVE EARTH  
2. DO NOT RUN ENGINE WITH BATTERY DISCONNECTED.  
3. BATTERY OVERCHARGING LEADS TO CORROSION. THE ACID LEVEL MUST NOT EXCEED THE TOP EDGE OF SEPARATORS IN BATTERY.

6

**AUSTIN** MAKE ENGLISH  
WHEN ORDERING REPLACEMENTS QUOTE CAR NO. / SEE ENGINE

7

**MG** MADE IN ENGLAND  
WHEN ORDERING REPLACEMENTS QUOTE CAR NO. / SEE ENGINE

8

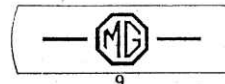

9

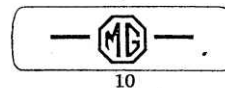

10

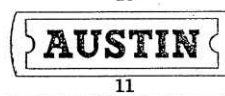

11



12

MADE BY COOPER'S ENGLAND  
FOR CLEARING INSTRUCTIONS REFER TO THE VEHICLE MANUFACTURER'S HANDBOOK

13

MADE IN ENGLAND PATENTED  
**COOPER'S**  
FOR SERVICE OF ELEMENT REFER TO VEHICLE MANUFACTURER'S HANDBOOK

14

**SMITHS** CODE MODEL HEATER VOLTAGE MANUFACTURED IN ENGLAND

15

**SMITHS** CODE MODEL HEATER VOLTAGE MADE IN ENGLAND

16

**SMITHS INDUSTRIES LIMITED** MADE IN ENGLAND

17

**THIS PLUG MUST NOT BE REMOVED WHEN ENGINE IS HOT.**

18

**CAUTION**  
IF NECESSARY TO DRAIN HEATER LIQUID WHEN DRAINING REMAINDER OF COOLING SYSTEM UNDER FREEZING CONDITIONS BLEED ANTI-FREEZE MUST BE USED

19

THIS VEHICLE IS WIRED NEGATIVE EARTH. DO NOT RUN ENGINE WITH BATTERIES DISCONNECTED. FOR SERVICE OF ELEMENT REFER TO VEHICLE MANUFACTURER'S HANDBOOK.

20

FOR SERVICE OF ELEMENT REFER TO VEHICLE MANUFACTURER'S HANDBOOK.

21

**Leyland** S/T

22



23

**AUSTIN MORRIS GROUP. BRITISH LEYLAND UK LTD.** CAR NO. FRONT SEAT BELT ANCHORAGE COMPLY WITH SPEC. BS 618 4/8 1/85

24

**THE M.G. COMPANY LTD. BRIMINGHAM - CH - FRAMES ENGLAND.** WHEN ORDERING REPLACEMENTS QUOTE CAR NO. FRONT SEAT BELT ANCHORAGE COMPLY WITH SPEC. BS 618 4/8 1/85

25

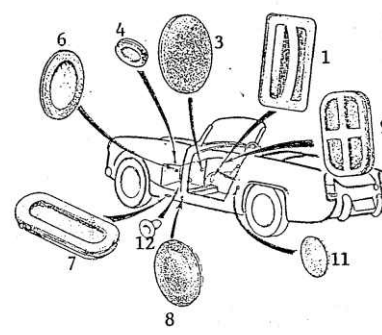
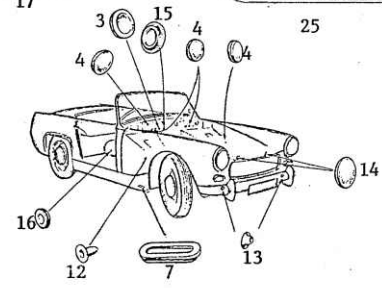
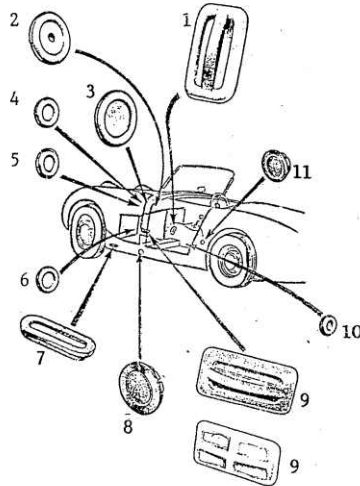

**Aufkleber, Metallschilder, Gummistopfen**

1	Aufkleber Unipart	1,80
2	Metallschild Heizung	4,50
3	Aufkleber "Negativ Earth"	1,80
4	Aufkleber "Warnung"	1,80
5	Aufkleber Luffilter	1,80
6	Aufkleber "Import warning"	1,80
7	Metallschild Fahrzeug Nr.	8,50
8	Metallschild Fahrzeug Nr.	7,50
9	Metallschild Ventildeckel	3,90
10	Aufkleber Ventildeckel	1,80
11	Metallschild Ventildeckel	4,80
12	Aufkleber Ventildeckel	3,80
13	Aufkleber Luffilter - Sprite 1	1,80
14	Aufkleber Luffilter - Sprite 2, Midget 1	1,80
15	Metallschild Heizung	3,70
16	Aufkleber Heizung	1,80
17	Aufkleber Heizung	1,80
18	Aufkleber Kühler	2,30
19	Aufkleber Heizung	1,80
20	Metallschild "Patent"	3,90
21	Aufkleber "Patent"	1,80
22	Aufkleber "Leyland S/T"	2,50
23	Aufkleber "British Leyland"	1,80
24	Metallschild Fahrzeug Nr.	6,80
25	Metallschild Fahrzeug Nr.	5,50

**Gummistopfen**

1	Blindstopfen Getriebetunnel	3,50
2	Blindstopfen Motorraum	2,80
3	Blindstopfen Motorraum	P.a.A.
4	Blindstopfen Motorraum 9/16"	0,70
5	Blindstopfen Scheibenmacher	2,80
6	Blindstopfen Lenksäule 1 1/2	1,10
7	Schwellerstopfen - innen	1,50
8	Schwellerstopfen - außen	1,40
9	Blindstopfen Fahrgastraum	3,50
10	Blindstopfen Querträger	0,65
11	Blindstopfen Kardantunnel	1,90
12	Blindstopfen, wenn keine Heizung installiert	0,45
13	Gummiabdeckung Stoßstangenhalter	1,20
14	Blindstopfen Spritzblech	0,75
15	Blindstopfen, wenn elektrischer Drehzahlmesser 5/8"	0,60
16	Blindstopfen Sicherheitsgürtel	2,35

Zubehör

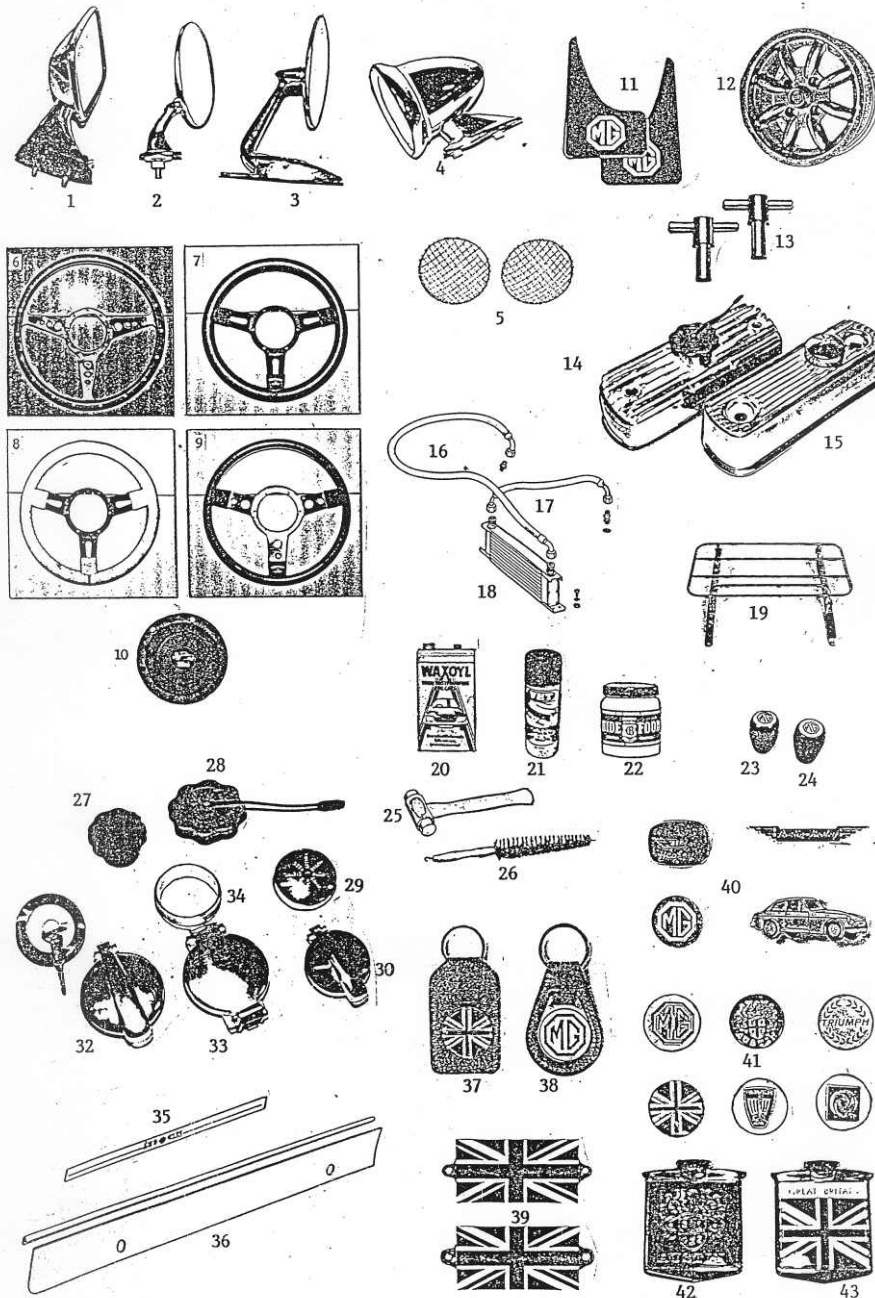

1	Außenspiegel chrom	41,50
2	Außenspiegel chrom für Kotflügelmontage	24,80
3	nicht mehr lieferbar	n.m.l.
4	Außenspiegel Talbot -Nachbau, chrom	24,80
5	Satz verchromte Scheinwerfergitter mit Halterungen	14,80
6a	"Moto Lita" Holzlenkrad, flach o. geschüsselt	247,00
6b	"Moto Lita" Lederlenkrad flach o. geschüsselt	247,00
7/8	"Mountney" Lederlenkrad flach oder geschüsselt	139,00
9	"Mountney" Holzlenkrad	85,00
10a	Lenkradnabe für Mountney	48,00
10b	Lenkradnabe MotoLita	88,00
11	Paar Schmutzfänger MG, MG Midget, Sprite	15,30
12	Alu Felge " MiniLite design " 5 x 13	125,00
13	Satz Ventildeckelverschluss " T-Bars "	12,30
14	Ventildeckel Minifin	69,00
15a	Ventildeckel ALU - 948/1275	49,60
15b	Ventildeckel ALU - 1500	64,50
16/17	Ölkühlerschlauch zum Block oder Filter	24,00
18a	Ölkühler 10 - Reihen	48,00
18b	Ölkühler 13 - Reihen	87,90
18c	Ölkühler 16 - Reihen	79,00
19	Gepäckträger - Edelstahl	329,00
20a	Waxoil - die Hohraumversiegelung 2,5 l	28,00
20b	Waxoil - die Hohraumversiegelung 5,0 l	49,60
20c	Waxoil - Sprüher für Nr. 20a/b	18,50
21a	Schrumpflack - z.B. für Armaturenbrett Spraydose	21,00
21b	Motorlack 500 ml	26,20
21c	Motorlack Spraydose 400 ml.	ab 24,60
21d	Originallack in allen MG/ Sprite Farbtönen - Spraydose	ab 12,80
21e	Originallack in allen MG/ Sprite Farbtönen - Lackstift	ab 8,00
22	" Hide Food " - Pflegemittel für Ledersitze	25,90
23	Schaltknopf Holz, diverse Embleme	12,70
24	Schaltknopf Leder, diverse Embleme	12,70
25	Kupfer-/ Lederhammer für Flügelmutter	46,00
26	Bürste - Speichenrad	10,95
27	Ventildeckelverschluss - schwarz	6,90
28	Ventildeckelverschluss - rot	n.m.l.
29	Ventildeckelverschluss - chrom	11,00
30	Ventildeckelschnappverschluss, chrom	71,40
31	Tankdeckel - abschließbar - Edelstahl	19,90
32a	Tankverschluss Monza - Chrom oder Alu	71,50
32b	Tankverschluss Monza - Chrom oder Alu - abschließbar	115,50
33a	Tankverschluss Aston - Chrom oder Alu	71,50
33b	Tankverschluss Aston - Chrom oder Alu - abschließbar	115,50
34	Montagering zu Nr. 32a und 33a	15,30
35a	Paar Edelstahl Einstiegsbleche mit Sprite Emblem	22,50
35b	Paar Edelstahl Einstiegsbleche mit Midget Emblem	19,95
36a	Paar Edelstahl - Außenschweller	152,00
36b	Paar Edelstahl - Außenschweller - 1500	152,00
37/38	Schlüsselanhänger Leder, diverse Aufkleber	4,90
39a	"Union Jack" Metallplatte zum Aufschrauben blau, weiß, rot	Stck. 9,90
39b	"Union Jack" Metallplatte zum Aufschrauben blau, silber, rot	Stck. 9,90
40	Metall-Sticker, verschiedene	5,90
41	Diverse Aufkleber, z.B. für Schaltknöpfe o. Lenkräder	1,50
42	Grillembem "Austin" silber/schwarz	18,90
43	Grillembem "Union Jack" rot/weiß/blau	17,90

Zoll- und Spezialwerkzeug, Bücher

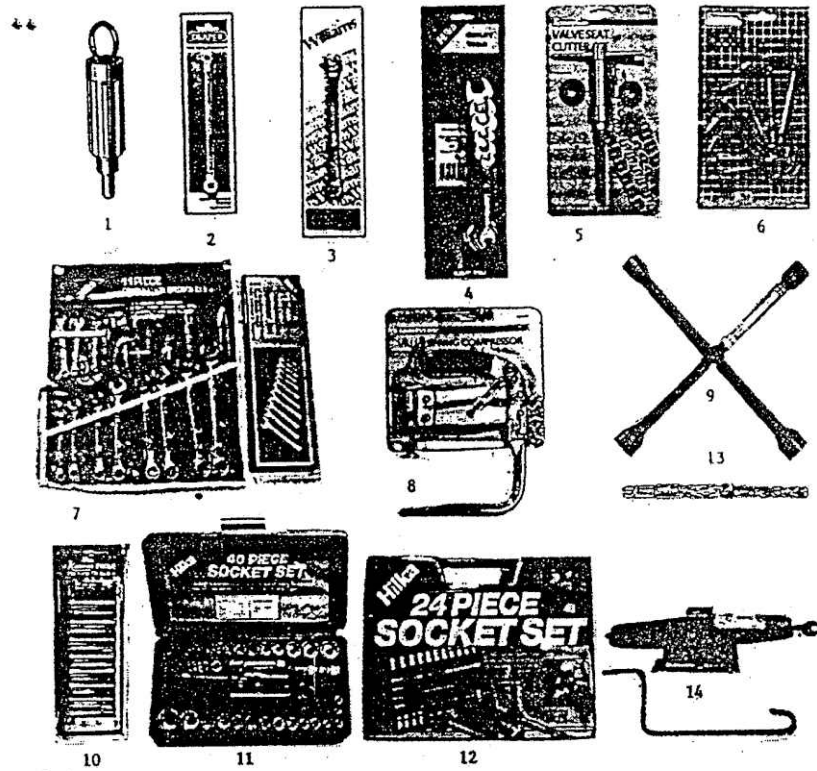

1a	Kupplungszentrierdorn Sprite und Midget	8,90
1b	Kupplungszentrierdorn Midget 1500	8,90
2	Bremsstellschlüssel	7,45
3	nicht mehr lieferbar	n.m.l.
4	6-teiliger Ring- Gabelsatz 3/8" - 3/4"	10,00
5	nicht mehr lieferbar	n.m.l.
6	8-teiliger Zollimbuschlüsselsatz 1/16" - 1/4"	6,50
7	11-teiliger Ring- Gabelsatz 1/4" - 7/8"	24,80
8	Ventilfederspanner	24,80
9	Zollradkreuz - 11/16 Radmutter	17,90
10	nicht mehr lieferbar	n.m.l.
11	40- teiliger Zollknarrenkasten 3/8 und 1/4 Antrieb	17,90
12a	24- teiliger Zollknarrenkasten 1/2 Antrieb	27,90
12b	42- teiliger Zollknarrenkasten 1/2 Antrieb	69,90
12c	138- teiliger Werkzeugkasten	64,00
13	Reibahle für Achsschenkel	225,00
14	Wagenheber "Karo"	19,95
15	Haynes: "Reparaturanleitung Sprite/ Midget"	39,90
16	Haynes: "S. U. Carburetors"	36,90
17	Haynes: "Weber, Zenith und S.U. Carburetors"	33,00
18	Haynes: "Weber Carburetors"	25,50

Für alle Haynes-Bücher gilt: Schulenglisch reicht aus, da die Bücher ausgezeichnet illustriert sind.



19	Buch "Original Sprite und Midget" Bild und Textband mit Farbfotos, englischer Text	59,00
20	Werkstatthandbuch: Sprite1, englischer Text	35,00
21	Werkstatthandbuch: Sprite MK 2, 3, 4/Midget 1, 2, 3 Deutsche Ausgabe	55,00
22	Werkstatthandbuch: Midget 1500 - Deutsche Ausgabe	P.a.A.
23a	Betriebsanleitung: Sprite MK 1, 2 - Deutsche Ausgabe	15,00
23b	Betriebsanleitung: Sprite MK3 - mit Anhang für MK2 Deutsche Ausgabe	15,00
23c	Betriebsanleitung: Sprite und Midget - Englische Ausgabe bitte Baujahr angeben	15,00
24	Tuning-Buch "David Vizard" - Englische Ausgabe	45,00

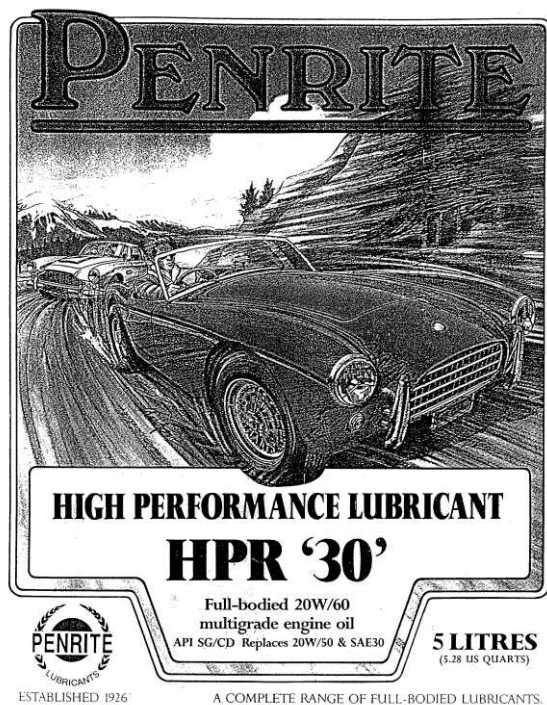

## PENRITE

## Seite 38

1a	Motoröl 20W/60 - 948, 1098, 1275 (3,8l), 1500 (4,0l)	1,0 L	9,80
1b	Motoröl 20W/60 - 948, 1098, 1275 (3,8l), 1500 (4,0l)	5,0 L	44,00
2a	Getriebeöl 30 - 948, 1098, 1275 (1,3l)	1,0 L	18,75
2b	Getriebeöl 30 - 948, 1098, 1275 (1,3l)	5,0 L	39,80
3a	Getriebeöl 40 - 1500 (0,9l)	1,0 L	12,90
3b	Getriebeöl 40 - 1500 (0,9l)	5,0 L	41,50
4	Hinterachsöl 85W/140 - 948, 1098, 1275, 1500 (1,0l)	1,0 L	17,50
5	SU Vergaseröl	125 ml	9,60
6	Stoß dämpferöl No. 1	500 ml	11,50
7	Lenkgetriebeöl	500 ml	15,60
8	Graphitfett	500 g	14,20
9	Radlagerfett	500 g	14,60

**Außerdem führe n wir das komplette Programm an PENRITE - Produkten alle r klassischen Modelle n.**

- Allgemeines**  
 Es gelten die nachfolgenden Allgemeinen Verkaufs- und Lieferbedingungen. Wir weisen ausdrücklich daraufhin, dass wir auch in Zukunft mit unseren Geschäftspartnern (Besteller) nur dann Geschäfte tätigen werden, wenn diesen unsere Allgemeinen Verkaufs- und Lieferbedingungen zugrunde gelegt sind.  
 Abweichende Geschäftsbedingungen des Bestellers werden nur anerkannt, wenn und soweit wir uns ausdrücklich schriftlich hiermit einverstanden erklärt haben. Auch wenn der Besteller abweichende Geschäftsbedingungen zugrunde legt, gelten spätestens mit dem Empfang der Ware unsere Allgemeinen Verkaufs- und Lieferbedingungen als vereinbart.
- Vertragsschluß**  
**2.1** Der Besteller ist an die mündliche oder schriftliche Bestellung gebunden.
- 2.2** Nebenabreden oder Erklärungen im Rahmen der Verkaufsberatung etc. wie auch alle sonstigen Vereinbarungen, z.B. die Zusicherung von Eigenschaften der zu liefernden Sachen und Vertragsänderungen sind für uns nur verbindlich, wenn sie von uns schriftlich erklärt und bestätigt worden sind.
- 2.3** Eine Haftung für technische oder sonstige Beratung durch uns oder unsere Beauftragten können wir nicht übernehmen, es sei denn, uns oder unseren Beauftragten falle Vorsatz oder grobes Verschulden zur Last.
- 3. Preise**  
 Die Preisbildung erfolgt in Euro-Währung und ist bei Angeboten freibleibend. Berechnet werden die am Lieferstage gültigen Preise. Sie gelten nach unserer Wahl ab unserem Lager oder ab Werk unseres Lieferanten. Verpackungs-, Fracht-, Porto- und Versicherungskosten sind darin nicht enthalten.
- 4. Lieferung, Versand**  
 Der Versand der Ware erfolgt in allen Fällen auf Rechnung und Gefahr des Bestellers bzw. Empfängers, so dass etwaige Beschädigungen der Ware auf dem Transport zu seinen Lasten gehen. Die Gefahr geht auf den Besteller bzw. Empfänger über, sobald wir die Ware beim Spediteur, dem Frachtführer oder sonst zur Ausführung der Sendung bestimmten Person oder Anstalt ausgeliefert haben.  
 Der Versand erfolgt gegen Nachname.  
 Im Falle anderweitiger Zahlungsvereinbarungen sind Zahlungen ohne Skonto oder sonstigen Abzug innerhalb einer Woche nach Rechnungseingang zu leisten.
- 5. Annahmeverzug**  
 Wenn der Besteller nach Ablauf der ihm gesetzten angemessenen Nachfrist die Abnahme verweigert oder vorher ausdrücklich erklärt, nicht abnehmen zu wollen, können wir von Vertrag zurücktreten oder Schadensersatz wegen Nichterfüllung verlangen. Soweit der Annahmeverzug länger als einen Monat dauert, hat der Besteller pro Monat 2% des Bestellpreises ohne Abzüge als Lagerkosten zu zahlen.  
 Als Schadensersatz wegen Nichterfüllung bei Annahmeverzug können wir 25% des Bestellpreises ohne Abzüge fordern, sofern der Besteller nicht nachweist, dass ein Schaden überhaupt nicht oder nicht in Höhe der Pauschale entstanden ist. Im Übrigen bleibt uns die Geltendmachung eines höheren nachgewiesenen Schadens vorbehalten.
- 6. Eigentumsvorbehalt**  
 Die Ware bleibt bis zur vollständigen Erfüllung aller Verbindlichkeiten aus diesem Vertragsverhältnis unser Eigentum.
- 7. Gewährleistung**  
 Gewährleistungsansprüche wegen offensichtlicher Mängel erlöschen, wenn sie der Besteller nicht binnen zwei Wochen seit Übergabe rügt. Im Übrigen müssen jegliche Mängel oder Beanstandungen unverzüglich nach Feststellung schriftlich geltend gemacht werden. Die Gewährleistung erstreckt sich nicht auf solche Schäden, die beim Besteller durch die natürliche Abnutzung oder unsachgemäße Behandlung entstanden sind.  
 Als Gewährleistung kann der Besteller grundsätzlich zunächst Nachbesserung verlangen.  
 Wir können anstatt Nachzubessern, eine Ersatzsache liefern. Voraussetzung ist in beiden Fällen, dass der Besteller oder Empfänger er uns zuvor auf seine Kosten die gelieferte Ware gemäß unserer Begutachtung zur Verfügung stellt.  
 Der Besteller kann Rückgängigmachung des Vertrages oder Herabsetzung des Preises (Minderung) verlangen, wenn wir die Ersatzteillieferung verweigern oder nicht innerhalb angemessener Frist erbringen.  
 Eine weitergehende Haftung unsererseits, insbesondere für mittlere Schäden, Lieferfristüberschreitung, sowie für entstandene Lohn- oder sonstige Kosten besteht nicht. Etwas anderes gilt lediglich bei Vorsatz oder grober Fahrlässigkeit.  
 Im Garantiefall besteht unsererseits vor Überprüfung der beanstandeten Ware durch den jeweiligen Hersteller keine Verpflichtung zu kostenlosen Vorablieferung.
- 8. Rückgabe von Altteilen**  
 Altteile (AT - Teile) sind im gereinigten Zustand frei Haus zurück zu senden. Die Beseitigung evtl. Schäden oder Verschmutzungen durch Altöl werden dem Absender in Rechnung gestellt.
- 9. Zurückbehaltung, Aufrechnung**  
 Dem Besteller steht ein Recht zur Zurückbehaltung oder Aufrechnung gegenüber unseren Kaufpreisansprüchen lediglich wegen umstrittener oder rechtskräftig festgestellter Forderung zu.
- 10. Erfüllungsort**  
 Erfüllungsort für die Zahlungsvergütung unserer Leistungen, für alle sonstigen Verpflichtungen des Bestellers, sowie für unsere Leistungen ist Sitz der Firma.
- 11. Gerichtsstand**  
 Ist der Besteller Vollkaufmann, eine juristische Person des öffentlichen Rechts oder öffentlich-rechtliches Sondervermögen so **ist der Sitz unserer Firma** Gerichtsstand für alle Streitigkeiten im Zusammenhang mit dem Vertragsverhältnis. Der gleiche Gerichtsstand gilt, wenn der Besteller keinen allgemeinen Gerichtsstand im Inland hat, nach Vertragsabschluß seinen Wohnsitz oder r gewöhnlichen Aufenthaltsort aus dem Inland verlagert, oder sein Wohnsitz oder gewöhnlicher Aufenthaltsort zum Zeitpunkt der Klageerhebung nicht bekannt ist.
- 12. Schlussbestimmung**  
 Die Ungültigkeit einer einzelnen Klausel berührt nicht die Wirksamkeit der übrigen Bedingungen. Anstelle der unwirksamen Bestimmung soll eine angemessene Regelung die Rahmen der normalen, möglichen und wirksamen Klausel am nächsten kommen