

Mini-MG-Austin-Triumph Tel.02131 274611, Fax. 02131/274283

Sehr geehrte Kunden, liebe Mini-Freunde,

nachfolgend finden sie einen Auszug aus unserem reichhaltigen Lieferprogramm. Selbstverständlich können wir nicht alle Ersatzteile, die für diese Fahrzeugtypen lieferbar, auflisten. Sollten sie aber ein bestimmtes Ersatz- oder Zubehörteil nicht in diesem Katalog finden, rufen sie uns bitte an!

Unsere Firma beschäftigt sich seit nunmehr über 30 Jahren mit englischen Fahrzeugen, die hieraus resultierende Erfahrung kommt ihnen auf über 1000m² Firmengelände zu Gute, wobei allein auf Lager und Verkaufsraum 650m² fallen.

Ihre Bestellung können sie per Fax, schriftlich oder ganz einfach telefonisch aufgeben. Bis 12.00 Uhr eingegangene Bestellungen (Ausnahme Freitag und Samstag) werden, sofern die Ersatzteile am Lager vorhanden sind, am gleichen Tag bearbeitet und versandt.

Wir versenden täglich, der Versand kann per DHL oder UPS erfolgen. Die Bezahlung erfolgt grundsätzlich per Nachname oder Vorkasse, falls nicht anders vereinbart (Bankeinzug - was auch die Portokosten senkt).

Austauschteile (AT) werden zuzüglich Pfand berechnet, es sei denn, sie senden uns die Austauschteile vorab zu.

Da wir nicht nur Ersatzteile und Zubehör verkaufen, sondern auch über eine eigene Werkstatt verfügen, haben sie auch die Möglichkeit, zu uns zu kommen, wenn es um Reparaturen, Inspektion, ASU/AU, oder TÜV-Abnahme geht. Wir unterbreiten ihnen gerne ein günstiges Angebot.

Sollten sie sich in unserer Nähe befinden, würden wir uns über ihren Besuch freuen. Ein Kaffee steht immer für sie bereit.

Ihr BMC-Team

*Reparaturen
aller Art!*

*Beseitigung von
Unfallschäden!*

*TÜV in eigener
Werkstatt!*

Einbau von Faltdächern!

*Motoren-, Getriebeinstandsetzung,
Motortuning!*

Wir machen einfach mehr aus ihrem MINI !

**...durch unser reichhaltiges
Angebot an Ersatzteilen
und Zubehör.**

Mini-MG-Austin-Triumph Tel.02131 274611, Fax. 02131/274283

INHALT	Seite
Motor I	1
Motor II	2
Motor III Dichtsätze und Dichtungen	3
Getriebe I	4
Getriebe II	5
Kupplung und Kupplungshydraulik	6
Vorderachse, Antrieb, Lenkung I	7
Vorderachse, Antrieb, Lenkung II	8
Motorbefestigung / Radaufhängung hinten	9
Bremse vorn	10
Bremse vorn II	11
Bremse vorn III	12
Kühlung, Heizung I	13
Kühlung, Heizung II	14
Kraftstoffversorgung, Vergaser, Luftfilter I	15
Kraftstoffversorgung, Vergaser, Luftfilter II	16
Auspuffanlagen, Serie	17
Auspuffanlagen, Sport	18
Elektrik - Stromversorgung und Zündung I	19
Elektrik - Stromversorgung und Zündung II	20
Elektrik - Schalter, Geber, Instrumente, Tachowelle I	21
Elektrik - Schalter, Geber, Instrumente, Tachowelle II	22
Elektrik - Beleuchtung vorne, seitlich, hinten I	23
Elektrik - Beleuchtung vorne, seitlich, hinten II	24
Wischeranlage / Olkühler	25
Karosserie I, vorne	26
Karosserie II, vorne	27
Blechteile seitlich und hinten	28
Scheiben und Scheibendichtungen	29
Embleme für den Mini	30
Anbauteile innen I	31
Anbauteile innen II	32
Anbauteile außen I	33
Anbauteile außen II	34
Felgen, Felgenzubehör und Reifen	35
Verbreiterungen und Zubehör	36
Zoll und Spezialwerkzeug	37
Bücher und Videos	38
Innenausstattung . Sitze, Teppich, Gurte	39
Fahrwerk und Rahmenfestlegung	40
Flüssigkeiten, Schmiermittel	41
Tuning, Leistungssteigerung	42
Elektrik Spezial, SPI und MPI	43

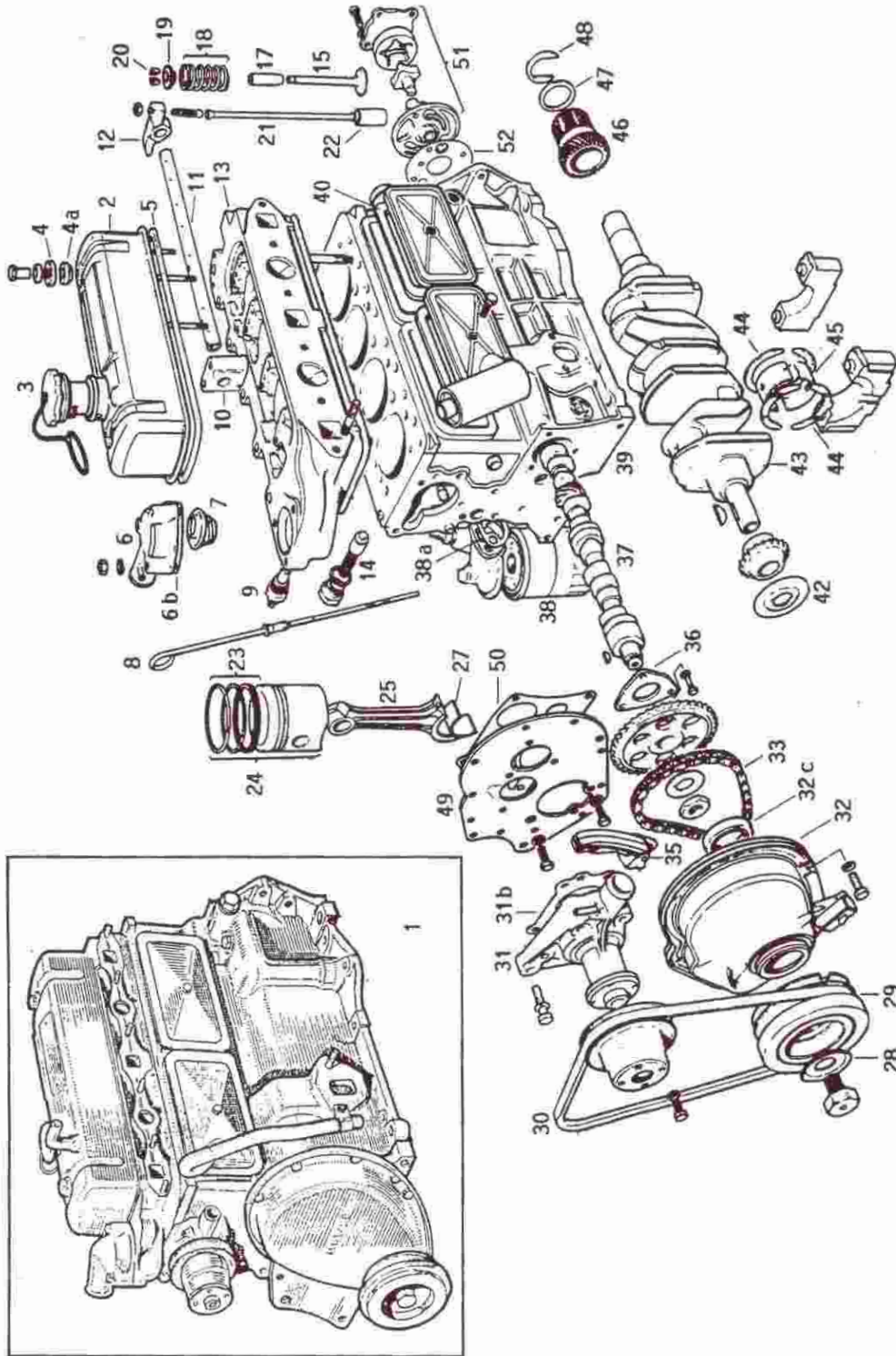

Motor I

Seite 1

1	Motor 850-1100ccm früh, im Austausch		P.a.A.
1a	Motor 1275 ccm früh, im Austausch		P.a.A.
1b	Motor 1000ccm spät, im Austausch	o. Abb.	P.a.A.
1c	Motor 1275 ccm spät, im Austausch		P.a.A.
1d	Motor 1275 ccm spät, Neuteil		P.a.A.
2	Ventildeckel siehe Zubehör Anbauteile	siehe Seite 33	
3	Ventildeckelverschluß std. schwarz		6,90
3a	Ventildeckelverschluß chrom	o. Abb.	11,00
4	Metallkappe Ventildeckelschraube		1,30
4a	Gummi Ventildeckelschraube		1,50
4b	Ventildeckelschraube lang, chrom	o. Abb.	5,50
5	Dichtung Ventildeckel		2,55
5a	Dichtung Ventildeckel - Nitro Kautschuk	o. Abb.	12,80
6	Thermostatdeckel 1000		14,80
6a	Thermostatdeckel Cooper 1.3 Vergaser oben	o. Abb.	39,80
6b	Thermostatdeckel Cooper 1.3 Vergaser unten	o. Abb.	12,55
6c	Thermostatdeckel 1.3i (SPL) unten	o. Abb.	78,00
6d	Dichtung Thermostatdeckel		1,20
6e	Stehbolzen Thermostatdeckel 1000	o. Abb.	1,50
6f	Stehbolzen Thermostatdeckel 1300/dopp. Gehäuse	o. Abb.	5,60
7	Thermostat, Gradzahlen 74, 82 oder 88 Grad		6,85
7a	Thermostatersatz	o. Abb.	15,90
8	Ölpeilstab, T-Griff, chrom		24,90
8a	Ölpeilstab		13,50
9a	Temperaturgeber alle außer 1.3i	o. Abb.	8,45
9b	Temperaturgeber Cooper 1.3i	o. Abb.	15,80
9c	Thermoschalter 1.3 MPI	o. Abb.	23,00
9d	Temperaturgeber Innocenti	o. Abb.	20,40
10	Bock Kipphebel		13,25
11	Kipphebelwelle		19,90
12	Kipphebel, Guß		15,90
13	Zylinderkopf 850 - 1300 ccm, siehe auch Tuningseite		P.a.A.
13a	Stehbolzen Zylinderkopf - kurz, Original	o. Abb.	6,70
13b	Stehbolzen Zylinderkopf - kurz, Zubehör	o. Abb.	4,90
13c	Stehbolzen Zylinderkopf - lang, Original	o. Abb.	9,90
13d	Stehbolzen Zylinderkopf - lang, Zubehör	o. Abb.	6,60
13e	Mutter Zylinderkopf	o. Abb.	2,30
13f	Dichtung Zylinderkopf 850-1100ccm original	o. Abb.	16,80
13g	Dichtung Zylinderkopf 1275/1300ccm original	o. Abb.	29,90
14	Kegel Öldruckventil		7,90
14a	Kugel Öldruckventil		1,70
14b	Öldruckgeber für Mittelinstrumente, mech.	o. Abb.	6,95
14c	Öldruckleitung für Mittelinstrumente	o. Abb.	9,85
14d	T- Stück f. Ölleitung		9,80
14e	Öldruckschalter elektrisch für Kombiinstrumente	o. Abb.	9,65
15	Auslassventilfrüh, 850-1100 ccm		7,00
15a	Einlassventilfrüh, 850-1100 ccm		9,60
15b	Auslassventilspät, bis Bj. 1982, 1000/1100 ccm		14,90
15c	Einlassventilspät, bis Bj. 1982, 100/1100 ccm		26,90
15d	Auslassventil ab Bj. 1982, 1000ccm		32,40
15e	Einlassventil ab Bj. 1982, 1000ccm		19,90
15f	Auslassventil 1275/1300, früh		8,60
15g	Einlassventil 1275/1300, früh		7,00
15h	Auslassventil 1300, Bleifrei		29,00
15i	Einlassventil 1.3 A+		27,00
16	Ventilschaftdichtung, federverstärkt		1,75
17	Ventilführungen, alle Typen	o. Abb.	3,10
17a	Ventilführung "Cooper"	o. Abb.	2,90
17b	Ventilführung bronze, Satzpreis	o. Abb.	29,90

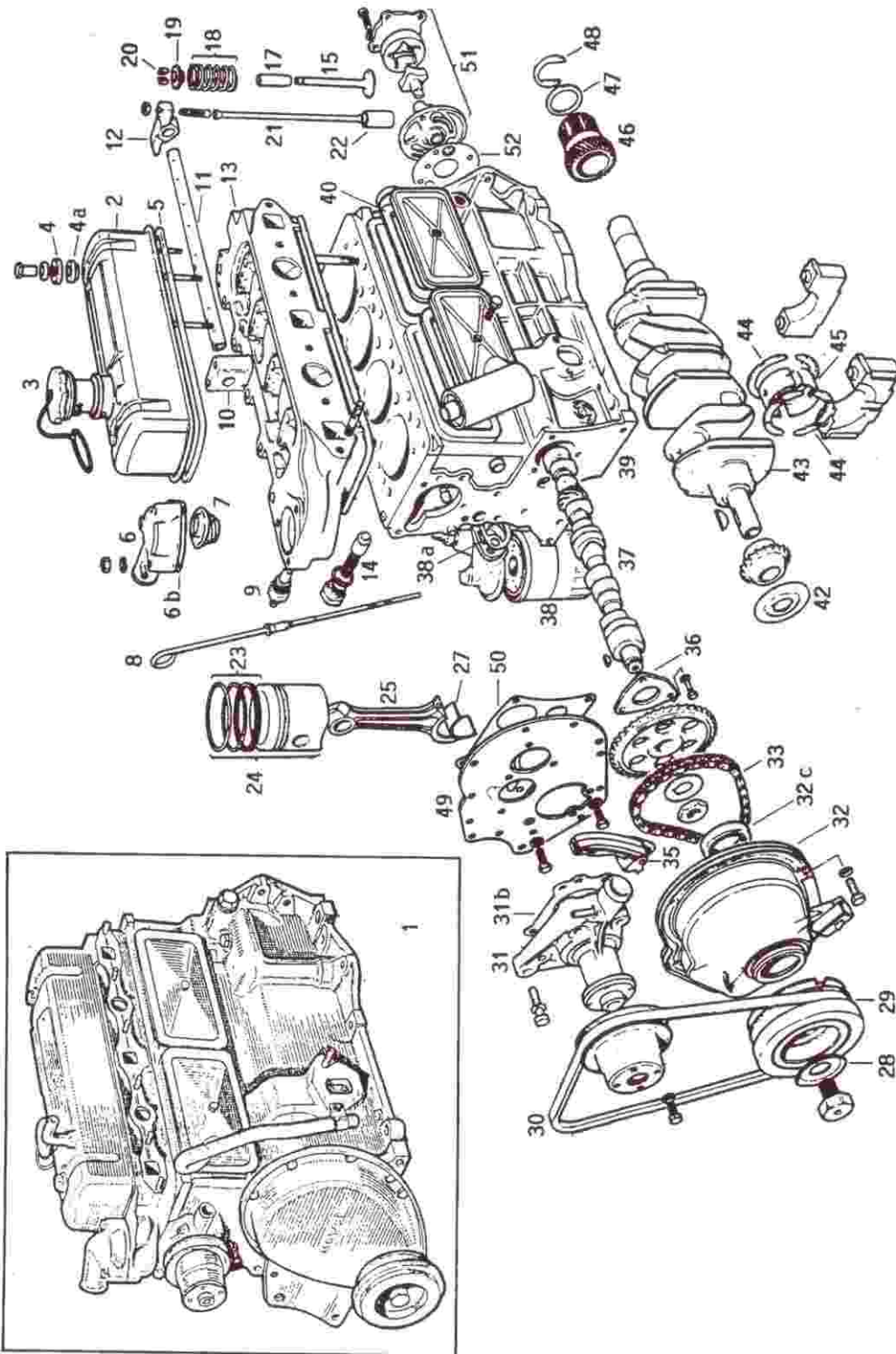

Motor II

Seite 2

18	Ventilfeder		2,45
18a	Ventilfeder doppelt, verstärkt - Satzpreis		49,90
19	Ventilteller - Stückpreis	ab	11,50
19a	Ventilteller Alu, zu Nr. 18a - Satzpreis		85,00
20	Ventilkeil, bis Bj. 1982		3,10
20a	Ventilkeil, ab Bj. 1982		1,20
21	Stößelstange 850-1100 ccm		10,80
21a	Stößelstange 1300ccm	o. Abb.	6,30
22	Stößelbecher Standard - Satzpreis		24,80
22a	Stößelbecher Satz leicht		56,00
23	Kolbenringe, 850-1100ccm - Satzpreis	ab	97,90
23a	Kolbenringe 1275/1300ccm - Satzpreis	ab	126,80
24	Kolben 850-1300ccm - Satzpreis		P.a.A.
24a	Kolbenringsatz 1300		109,50
25	Pleuel, 850-1100ccm		P.a.A.
25a	Pleuel, 1275/1300ccm		P.a.A.
26	Pleuelschraube, 850-1100ccm, bis Bj. 1982	o. Abb.	8,70
26a	Pleuelschraube, 1000ccm, ab Bj. 1982	o. Abb.	3,55
26b	Pleuelschraube, 1275/1300ccm, früh	o. Abb.	14,50
26c	Pleuelschraube, 1300ccm, spät	o. Abb.	3,70
26d	Pleuelmutter zu Nr. 26b	o. Abb.	3,20
26e	Pleuelmutter zu Nr. 26c	o. Abb.	2,60
27	Pleuellager, 850-1100ccm		49,90
27a	Pleuellager, 1275/1300ccm		46,80
28	Sicherungsblech Riemenscheibe		1,25
29	Riemenscheibe früh (Blechausführung)	o. Abb.	69,90
29a	Riemenscheibe spät, auch gebraucht lieferbar		79,00
30	Keilriemen		10,50
30a	Keilriemen 1.3i bis Bj. 10/96 GPI306		8,90
30b	Keilriemen MPI ab 97		18,90
31	Wasserpumpe, alle Typen mit By-Pass Anschluss		29,90
31a	Wasserpumpe Cooper 1.3 Vergaser und 1.3i bis Bj.10/96		28,90
31b	Dichtung Wasserpumpe		1,20
31c	Wasserpumpe ab 97		57,80
32	Steuerdeckel (alle Typen)		98,70
32a	Dichtung Steuerdeckel, Typ mit Kettenspanner	o. Abb.	3,40
32b	Dichtung Steuerdeckel, Typ ohne Kettenspanner	o. Abb.	2,55
32c	Simmering Steuerdeckel		3,85
33	Steuerkette Simplex		7,70
34	Steuerkette Duplex	o. Abb.	9,50
34a	Steuerkettenkit Simplex (gr./kl. Rad + Kette)	o. Abb.	35,00
34b	Steuerkettenkit Duplex (gr./kl. Rad + Kette)	o. Abb.	45,45
35	Kettenspanner		13,50
36	Halteblech Nockenwelle		13,30
36a	Kettenrad Simplex Nockenwelle	o. Abb.	25,00
37	Nockenwelle, Standardgradzahlen		P.a.A.
37a	Kent Nockenwellen, diverse Gradzahlen	ab	P.a.A.
37b	Nockenwelle Kent speziell für 1.3i, nur SPI/PIPER270	o. Abb.	198,00
37c	Nockenwellenlagerschalen, 850-1100ccm	o. Abb.	29,00
37d	Nockenwellenlagerschalen, 1275/1300ccm	o. Abb.	28,60
37e	Ölleitungsschlauch	o. Abb.	49,00
37f	Ölleitungsschlauch, Edelstahl	o. Abb.	59,00

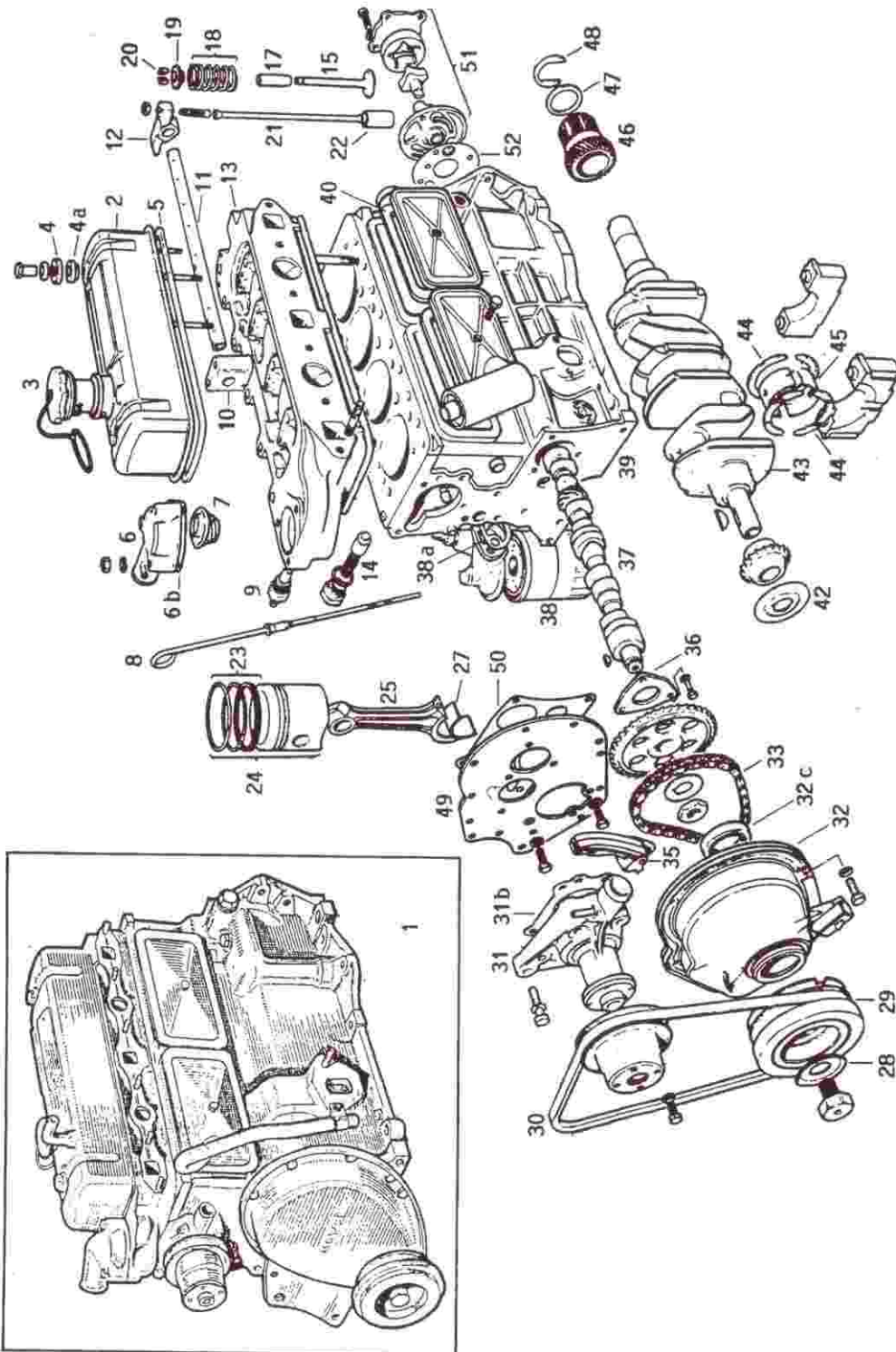

Motor III / Dichtsätze und Dichtungen

Seite 3

38	Ölfiter Papiereinsatz	o. Abb.	6,50
38b	Ölfiter Patrone bis 1997	o. Abb.	6,40
38c	Ölfiter Patrone ab 97	o. Abb.	6,80
39	Dichtung Ölflansch (hier später Typ)		1,60
40	Dichtung Stoßelassendeckel, Gummi		2,95
41	Gummiring Stoßelassenschraube	o. Abb.	1,35
41a	Buchse für Nr. 41	o. Abb.	1,30
42	Sicherungsblech Kurbelwelle		1,25
43	Anlaufscheiben, 850 - 1100 ccm - Satzpreis		19,40
44	Anlaufscheiben, 1275/1300 ccm - Satzpreis	o. Abb.	19,90
45	Hauptlager 850 - 1100 ccm, bis Bj. 1982		35,50
45a	Hauptlager 1000 ccm, ab Bj. 1982		65,00
45b	Hauptlager 1275/1300 ccm früh		49,90
45c	Hauptlager 1300 ccm spät		69,00
46	Primärrad, 850 - 1100 ccm, früh		184,00
46a	Primärrad, 1000 - 1300 ccm, spät, auch gebraucht		259,00
46b	Buchse Primärrad innen, 850 - 1100 ccm	o. Abb.	22,80
46c	Buchse Primärrad innen, 1275/1300 ccm	o. Abb.	29,90
46d	Buchse Primärrad außen, alle Typen	o. Abb.	23,90
47	Primärrad Ring		33,00
48	Primärrad Klammer		14,90
49	Dichtung Motorgrundplatte, vom		2,50
50	Dichtung Motorplatte ab 82, Original	o. Abb.	5,30
50a	Dichtung Motorplatte ab 82, Zubehör	o. Abb.	2,95
51	Ölpumpe mit Schlitz-, Pin- oder Sternantrieb	ab	39,80
52	Dichtung Ölpumpe,		1,00
Dichtsätze und Dichtungen, alphabetische Folge			
53	Getriebedichtsatz, alle Typen außer Automatik		16,90
54	Motordichtungssatz, 850 - 1100 ccm		24,50
55	Motordichtungssatz, 1275/1300 ccm		21,00
56	Zylinderkopfdichtungssatz, 850 - 1100 ccm		28,50
57	Zylinderkopfdichtungssatz, 1275/1300 ccm, früh		29,80
57a	Zylinderkopfdichtungssatz 1300 spät		38,90
58	Dichtung Antriebsflansch, Zubehör		1,45
58a	Dichtung Antriebsflansch, Original		3,50
59	Dichtung Benzinpumpe		1,35
60	Dichtung Heizungsventil		0,90
61	Dichtung Kupplungsdeckelgehäuse		6,90
62	Dichtung Krümmer		2,65
62a	Dichtung Krümmer, mit vergrößerten Ein-/Auslässen		6,60
62b	Krümmerdichtung 1,3i		12,50
63	Dichtung Motorgrundplatte		2,50
63a	Dichtung Motorplatte ab 82, Original		5,30
63b	Dichtung Motorplatte ab 82, Zubehör		2,95
64	Dichtung Ölfiltergehäuse früh/Spät, Original		3,20
64a	Dichtung Ölfiltergehäuse früh/spät, Zubehör		1,60
65	Dichtung Ölpumpe, Original		4,50
65b	Dichtung Ölpumpe, Zubehör		1,00
66	Dichtungssatz Ölwanne (3)		5,90
67	Dichtung Schwimmerkammer		1,30
68	Dichtung Steuerdeckel, Typ mit Kettenspanner		3,40
68a	Dichtung Steuerdeckel, Typ ohne Kettenspanner		2,55
69	Dichtung Stoßelassendeckel, Gummi		2,95
70	Dichtung Tachowelle		3,90
71	Dichtung Thermostatdeckel		1,20
72	Dichtung Ventildeckel		2,55
72a	Dichtung Ventildeckel - Gummi	o. Abb.	12,80
73	Dichtung Vergaser HS2		0,50
74	Dichtung Vergaser HS/HIF4		0,95
75	Dichtung Vergaser HS/HIF6		1,00
76	Dichtung Wasserpumpe		1,20
77	Dichtung Zylinderkopf 1000		16,80
78	Dichtung Zylinderkopf, 1275/1300 ccm		29,90

o. Abb. = ohne Abbildung
P.a.A. = Preis auf Anfrage

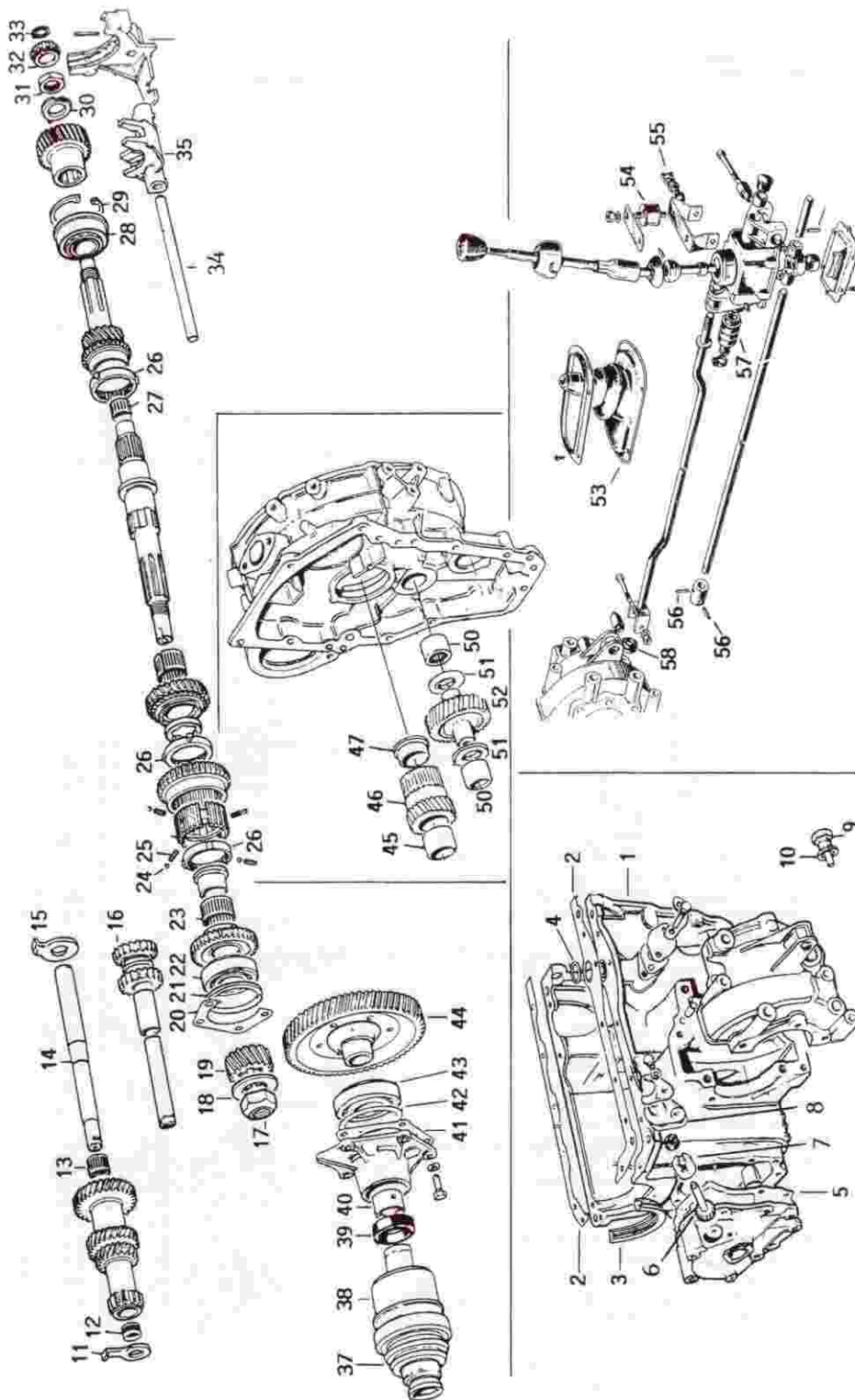

Getriebe I

Seite 4

1	Getriebe, alle Typen	im Austausch **		680,00
1a	Getriebe, 5 Gang	im Austausch**	o.Abb.	P.a.A.
2	Dichtungssatz Ölwanne (3)			5,90
3	Dichtring Halbmond			7,30
4	O-Ring Getriebegehäuse			0,80
5	Dichtung Getriebedeckel			1,55
6	Tach oantrieb		ab	69,00
7	Hülse für Tach oantrieb			1,90
8	Dichtung Tach owelle			3,90
9	Ölablaßschraube			13,50
10	Dichtring Ölablaßschraube			1,45
11	Einstellscheibe Vorgelegewelle klein (4 Stärken)		ab	2,20
12	Nadellager Vorgelegewelle groß			9,20
13	Nadellager Vorgelegewelle klein			10,90
14	Vorgelegewelle (bitte Baujahrangeben)		ab	48,00
14a	Vorgelegewelle Mini früh			44,80
15	Einstellscheibe Vorgelegewelle groß			14,90
16	Rückwärtsgangrad, bis Bj. 1979			55,00
16a	Rückwärtsgangrad, ab Bj. 1979 Ritzel		o.Abb.	113,00
17	Mutter Hauptwelle bis Bj. 1979			8,50
17a	Mutter Hauptwelle ab Bj. 1979			7,50
18	Sicherungsscheibe Mutter Hauptwelle			2,60
19	Siehe Nr.44			
20	Einstellplättchen Hauptwelle (zwei Stärken)			1,65
21	Spreng ring Hauptwelle			2,70
22	Hauptlager Getriebeausgang			59,90
23	Nadellager Hauptwelle 1. Gang			34,90
24	Kugel Schaltarretierung/ Synchron			1,00
25	Feder Schaltarretierung/ Synchron			2,90
26	Synchronring Zubehör			17,80
26a	Synchronring Original			29,80
27	Nadellager Vorgelegewelle			9,20
28	Hauptlager Getriebeeingang			37,50
29	Spreng ring Hauptlager			4,95
30	Sicherungsscheibe Getriebeeingang			3,60
31	Mutter Getriebeeingang			19,90
32	Pilotlager			23,95
33	Spreng ring Pilotlager, Clip			3,50
34	Welle Schaltklaue			39,20
35	Schaltklaue 1. und 2. Gang			109,00
36	Schaltklaue 3. und 4. Gang			69,80
37	Antriebwellenmanschette für Innengelenk			16,80
38	Antriebswelleninnengelenk			81,00
38a	Gummikreuzgelenk		o.Abb.	58,00
39	Simmering Antriebswelle - original			4,60
40	Messingbuchse Differentialseitendeckel			8,95
41	Dichtung Antriebswellenflansch, Zubehör			1,45
42	Dichtung Antriebswellenflansch, Original			3,50
43	Differentiallager			55,00
44	Ritzel Endübersetzung, diverse, gebraucht		ab	P.a.A.
44a	Einstellscheibe Differential		ab	1,95

o.Abb. = ohne Abbildung
 P.a.A. = Preis auf Anfrage
 ** = zuzüglich Pfand für Alteil € 154,00

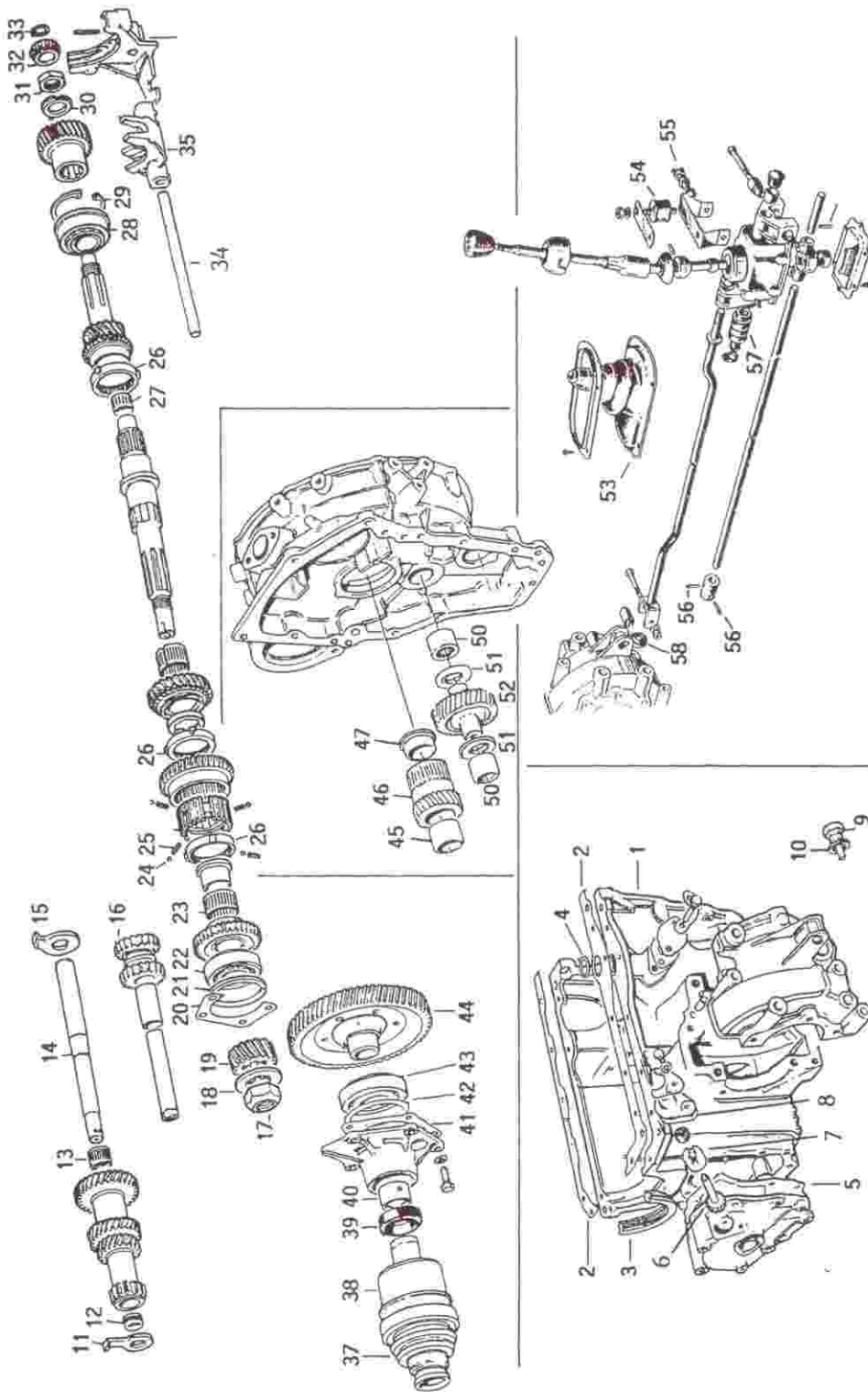

Getriebe II

Seite 5

45	Buchse Primärrad innen, 850—1100 ccm	22,80
45a	Buchse Primärrad innen, 1275/1300 ccm	29,90
46	Primärrad 850—1300 ccm	P.a.A.
47	Buchse Primärrad außen, alle Typen	23,90
48	Haltering Primärrad	o.Abb. 33,00
49	Klammer Haltering	o.Abb. 14,90
50	Nadellager Zwischenrad früh, bis Bj. 1982	9,80
50a	Nadellager Zwischenrad spät, ab Bj. 1982	21,90
51	Einstellscheibe Zwischenrad (fünf Stärken)	P.a.A.
52	Zwischenrad früh	P.a.A.
52a	Zwischenrad spät	P.a.A.
53	Schaltbalg	39,90
53a	Schaltbalg früh MK I	36,50
54	Silentbock Schaltung spät	4,90
54a	Silentbock Schaltung früh	o.Abb. 7,50
55	Rückfahrlichtschalter	13,60
56	Splint Schaltgestänge	2,40
57	Gummimanschette Schaltgestänge	4,50
58	Simmering Schaltgestänge	3,95
59	Simmering Kupplungsdeckel original	o.Abb. 8,80
59a	Simmering Kupplungsdeckel 1.3i	o.Abb. 12,50
60	Getriebedichtsatz, alle Typen außer Automatik	o.Abb. 16,90
61	Ölsaugrohr, extra lang	o.Abb. 44,00
62	„Quick Shift“ - Verkürzung der Schaltwege	o.Abb. 85,00
63	Halter Auspuff an Differential	9,90

o.Abb. = ohne Abbildung

P.a.A. = Preis auf Anfrage

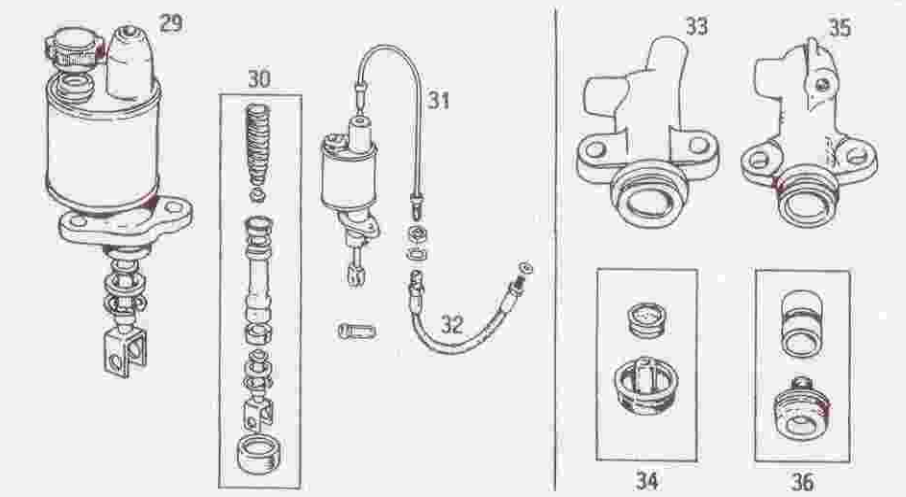
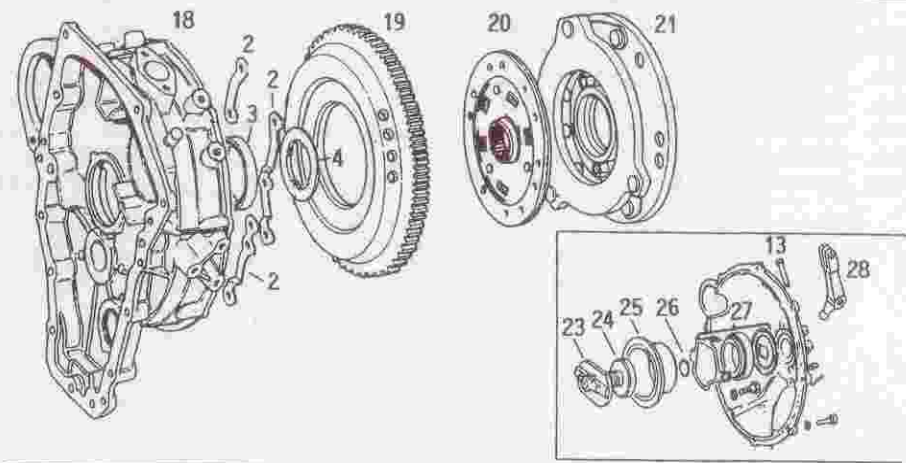
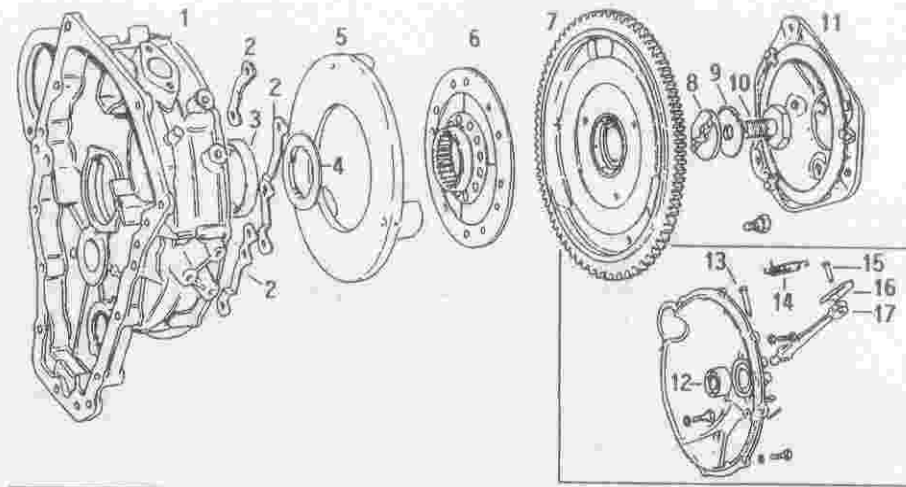

Kupplung und Kupplungshydraulik

Seite 6

Im oberen Drittel der Abbildungen befindet sich der frühe Kupplungstyp bis Baujahr 1982, im mittleren Drittel der Typ ab Baujahr 1982.

1	Kupplungsgehäuse		199,00
1a	Dichtung Kupplungsgehäuse	o. Abb.	6,90
2	Satz Sicherungsbleche Kupplung		39,80
3	Simmering Kupplungsdeckel, original		8,80
3a	Simmering Kupplungsdeckel 1.3i, spät	o. Abb.	12,50
4	Staubschutz Simmering		7,50
5	Gegendruckplatte, Kupplungsanpressring früh		49,00
6	Kupplungsscheibe, früh		49,00
7	Schwungscheibe bis 1984		P.a.A.
8	Zentrierscheibe Kupplung "A"		14,90
9	Sicherungsblech Zentrierscheibe		8,90
10	Schraube Schwungscheibe		11,90
11	Kupplungsautomat, 850—1100 - 1275		49,90
	<i>siehe hierzu auch Seite 41a/41b "Tuning"</i>		
11a	Kupplungskit früh, beinhaltet Nr.: 6, 11, und 12	o. Abb.	98,00
12	Ausrücklager früh		13,55
13	Bolzen Ausrückhebel unten		2,30
14	Kupplungsfeder		3,90
15	Bolzen Ausrückhebel oben		1,90
16	Halteblech Kupplungsfeder		5,85
17	Ausrückhebel		39,00
18	Kupplungsgehäuse 1.3 und 1.3i		P.a.A.
19	Schwungscheibe		P.a.A.
20	Kupplungsscheibe spät + 1,3 Vergaser früh		75,00
20a	Kupplungsscheibe 1.3i spät + früh 1.3 Vergaser	o. Abb.	66,90
21	Kupplungsautomat einzeln ist nurgebraucht lieferbar. <i>Bitte fragen sie uns.</i>		
22	Kupplungskit spät, beinhaltet Nr.: 20, 21 und 27		185,00
22a	Kupplungskit 1.3i	o. Abb.	220,00
23	Schraube, Schwungscheibe + Sicherungsblech		16,95
24	Zentrierscheibe		46,50
25	Druckglocke Kupplung		26,90
26	O-Ring Ausrücklager		1,35
27	Ausrücklager spät		13,80
28	Ausrückhebel, Kupplung spät		39,90
29	Kupplungsgeberzylinder, 2 Typen		118,70
29a	Kupplungsgeberzylinder Blechtopf		139,00
30	Reparatursatz für Nr. 29		21,00
30a	Reparatursatz für Nr. 29 - Zubehör - Hut Typ		8,90
30b	Reparatursatz für Nr. 29 - Zubehör - Ring Typ		9,50
31	Kupplungsleitung individuell		10,00
32	Kupplungsdruckschlauch, bis Bj. 1982		8,90
32a	Kupplungsdruckschlauch, ab Bj. 1982	o. Abb.	13,80
32b	Mutter Kupplungsschlauch		1,40
33	Kupplungsnehmerzylinder, bis Bj. 1982		46,80
34	Reparatursatz zu Nr. 33		9,50
35	Kupplungsnehmerzylinder, ab Bj. 1982		49,90
36	Reparatursatz zu Nr. 35		9,50

o. Abb. = ohne Abbildung
P.a.A. = Preis auf Anfrage

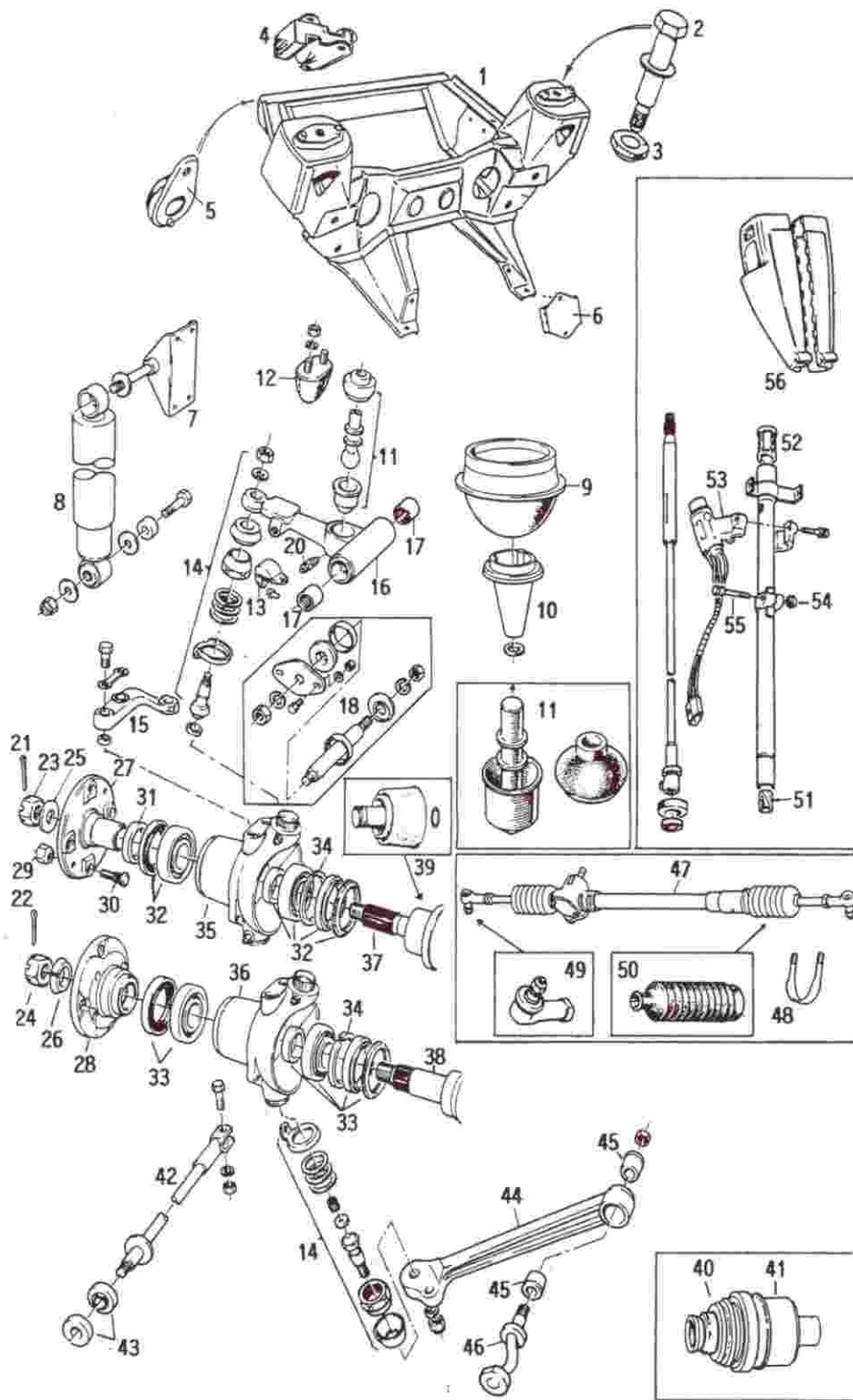

Vorderachse, Antrieb, Lenkung I

1	Vorderachsrahmen spät, 1976-1991		670,00
1a	Auspuffhaken, Vorderachsrahmen 1.3i ab Baujahr 1992		4,50
1b	Abschlepphaken Minivorn ab 1991	o.Abb.	11,95
2	Vorderachsrahmenschraube		18,90
3	Gummi Vorderachsrahmenschraube oben, VA rund		7,90
3a	Gummi Vorderachsrahmenschraube unten, VA oval	o.Abb.	12,80
3b	„Competition“ Alu Scheiben (4x), ersetzt Nr. 3 und 3a	o.Abb.	42,00
3c	oder in Polyester		26,70
4	Motorbock		5,85
4a	„Competition“ Motorbock, starr - je	o.Abb.	27,90
5	Rahmengummi vorne -je		6,95
5a	„Competition“ Rahmenbock vorne, starr	Paarpreis	o.Abb. 42,00
6	Rahmengummi hinten	je	7,85
6a	„Competition“ Rahmenbock hinten, starr	Paarpreis	o.Abb. 29,90
7	Stoßdämpfereaufnahme	je	39,90
7a	dto. für tiefergelegte Fahrzeuge	Satz	44,80
8	Stoßdämpfer, Standardausführung	je	33,80
8a	Stoßdämpfer, 16-fach härteverstellbar SPAX - je	o.Abb.	96,00
8b	Stoßdämpfer, 16-fach härteverstellbar SPAX für tiefergelegte Minis	je	99,00
8c	Gasdruckstoßdämpfer	o.Abb.	42,00
9	Gummiballon - Zubehör		59,20
9a	Gummiballon - Original		74,80
10	Federbein, gebraucht		P.a.A.
11	Kugelkopf (knuckle joint)		7,45
11a	Pfanne für Kugelkopf (knuckle joint)		3,50
12	Gummianschlag Querlenker oben, früh bis Bj. 1976		7,80
12a	Gummianschlag Querlenker oben, spät ab Bj. 1976	o.Abb.	11,90
13	Gummianschlag Querlenker unten		4,35
14	Reparatursatz Achsschenkel (1 Seite, oben und unten) (Traggelenk)		18,95
14a	Staubschutzkappe		1,20
15	Lenkstockhebel		47,00
16	Querlenker oben		179,00
17	Nadellager Querlenker oben - nicht mehr einzeln erhältlich - siehe Nr. 18		
18	Reparatursatz Querlenker oben		29,60
20	Schmiernippel, gerade		1,95
20a	Schmiernippel, 45 Grad gewinkelt	o.Abb.	2,25
21	Splint Kronenmutter Scheibenbremse		0,85
22	Kronenmutter Trommelbremse		4,90
23	Kronenmutter Scheibenbremse, Zubehör		4,25
25	Konusring zu Nr. 24		9,90
26	Radflansch Trommelbremse		48,90
27	Radflansch 10 Zoll Scheibenbremse		59,80
28	Radflansch 12 Zoll Scheibenbremse	o.Abb.	54,80
28a	Radflansch 12 Zoll Scheibenbremse original	o.Abb.	88,40
29	Radmutter Stahlfelge		1,95
29a	Radmutter Stahlfelge - konisch		2,20
29b	weitere Radmuttern siehe S. 35	o.Abb.	2,95
30	Radbolzen standard		1,90
31	Konusring zu Nr. 27		5,20
32	Radlagersatz Trommelbremse (1 Seite + Simmeringe)		29,90
33	Radlagersatz Scheibenbremse (1 Seite + Simmeringe)		34,90
33a	Simmering Radlager innen, in Nr. 33 enthalten		2,90
33b	Simmering Radlager außen, in Nr. 33 enthalten		1,90
34	Umbausatz von Trommel- auf Scheibenbremse 10 Zoll		890,00
35	Umbausatz von 12 auf 10 Zoll Scheibenbremse		449,00

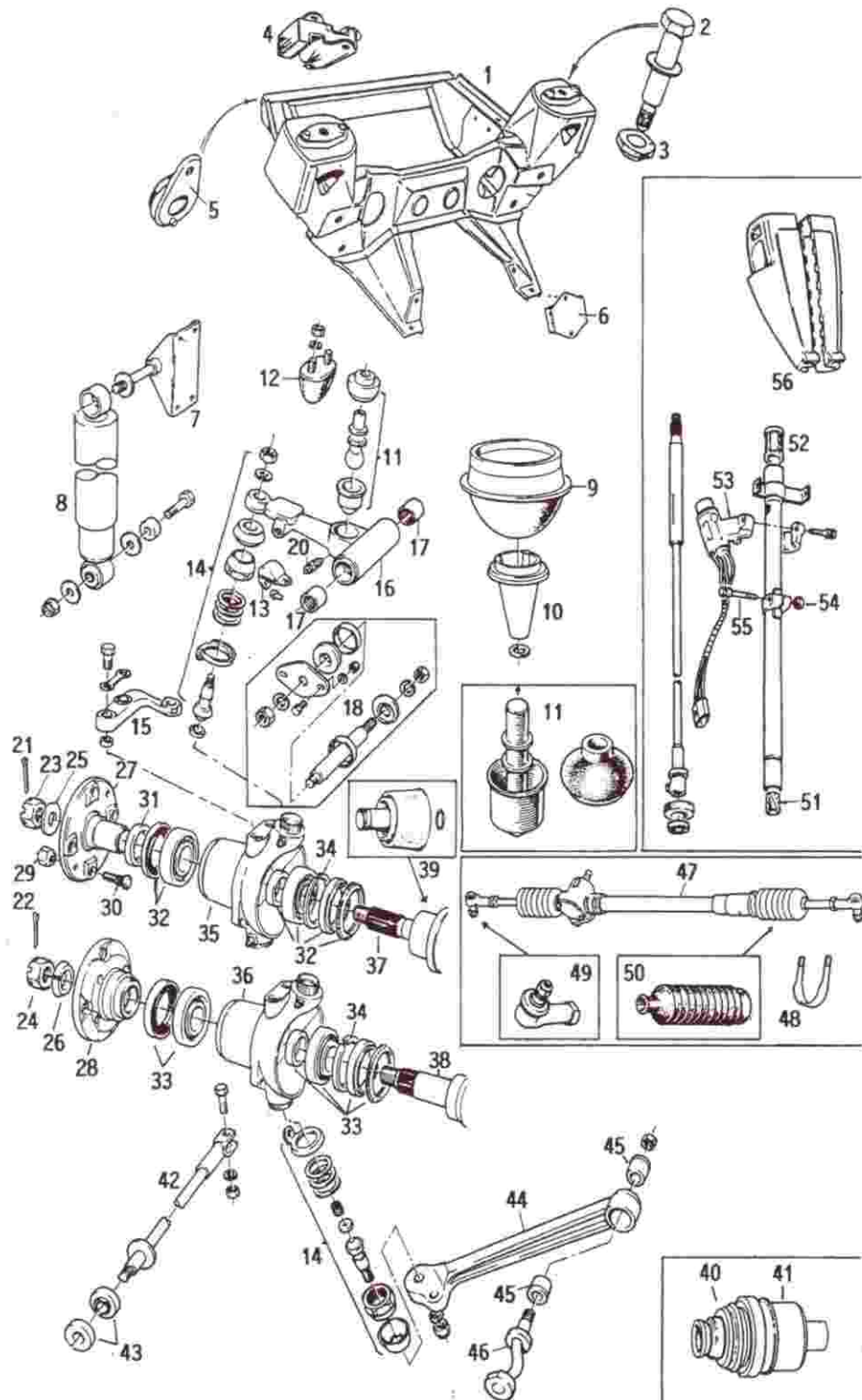

Vorderachse, Antrieb, Lenkung II

35	Achsschenkel Trommelbremse recht/li nks		99,80
36	Achsschenkel Scheibenbremse		98,00
37	Antriebswellenkopf T rommelbremse		69,80
38	Antriebswellenkopf Scheibenbremse		54,90
39	Antriebswellenmanschette außen		16,80
40	Antriebswellenmanschette innen		16,80
41	Antriebswelleninngelenk		81,00
41a	Antriebswelle (auch gebraucht lieferbar)	o.Abb.	P.a.A.
41b	Simmering Antriebswelle	o.Abb.	4,60
41c	Gummi Kreuzgelenk	o.Abb.	58,00
42	Zugstrebe		23,90
42a	Zugstrebe, einstellbar, Satz		45,00
42b	Zugstrebe, einstellbat mit Uniballgelenk	o.Abb.	112,00
43	Gummi Zugstrebe,	je	2,95
43a	Gummi Zugstrebe verstärkt, Satz(4x)	o.Abb.	13,95
44	Querlenker unten gebraucht. Paar		40,00
44a	Negativ Kit vorn, starr 1,5°	o.Abb.	88,00
44b	Negativ kit vorn einstellbar	o.Abb.	98,00
44c	Negativ u. Bullet Proof		98,00
45	Querlenkerbuchse standard	je	2,95
45a	Querlenkerbuchse SP Satz, verstärkt (4x)		22,00
46	Querlenkerbolzen		23,00
47	Lenkung, neu		125,00
48	Befestigungsbügel Lenkung		26,00
49	Spurstangenkopf		11,95
49a	Spurstangenkopf extra lang, für tiefergelegte Fahrzeuge, o.Abb.		14,70
50	Lenkmanschettensatz (Paar)		14,85
50a	Lenkmanschette, Stück		7,45
51	Lenkungsfilz		6,20
51a	Lenkungsbuchse unten	o.Abb.	9,40
52	Lenkungsbuchse oben bis Bj. 1985		4,90
52a	Lenkungsbuchse oben ab Bj. 1985	o.Abb.	4,95
53	Zündschloss		79,90
53a	Zündschloss ab 97 (MPI)		109,80
54	Mutter Abrißschraube		5,80
55	Abrißschraube, Lenkung		6,90
56	Lenksäulenverkleidung ab Bj. 1976		73,90
57	Lenksäule komplett (ohne Zündschloss)		299,00

o.Abb. = ohne Abbildung
P.a.A. = Preis auf Anfrage

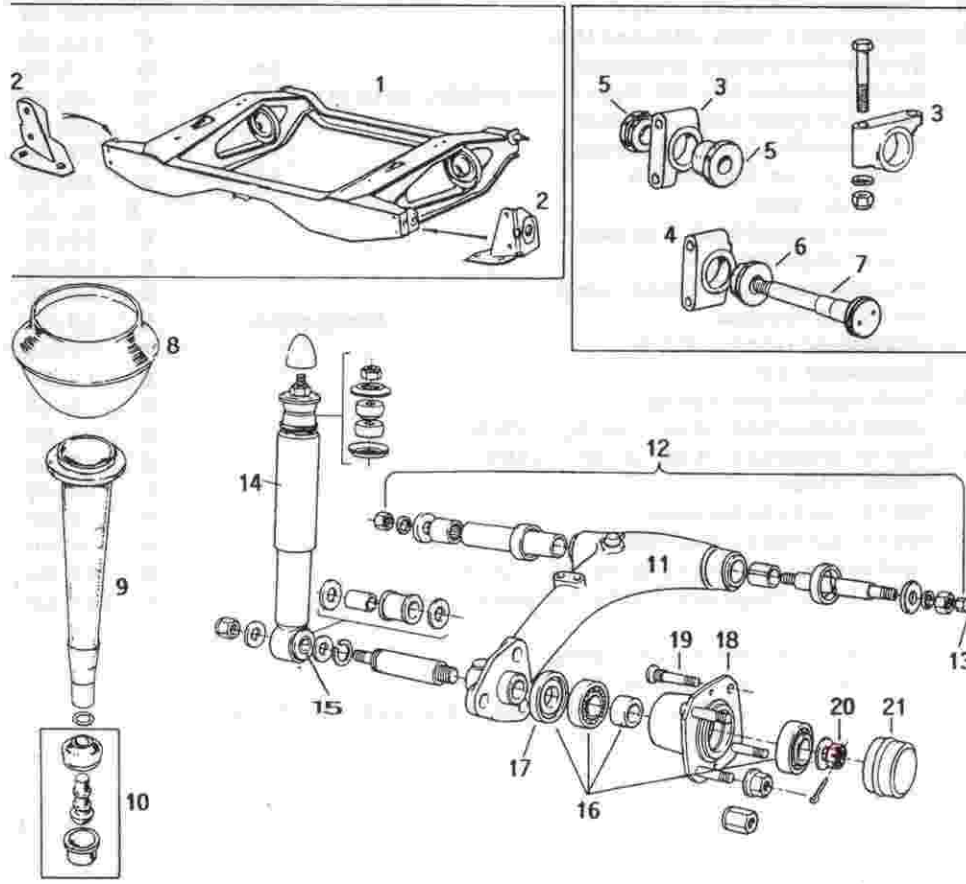
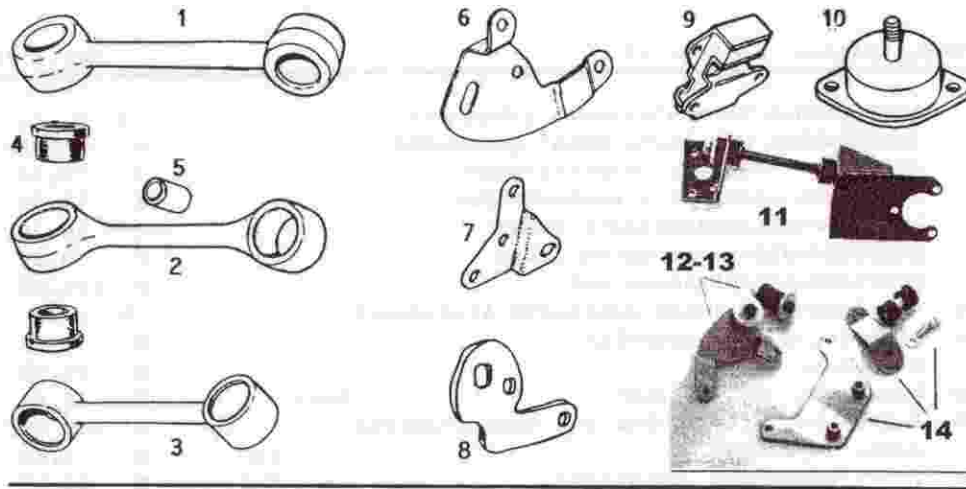

Motorbefestigung / Rahmenbefestigung hinten

Seite 9

1	Knochen, 1.3 und 1.3i oben	44,00
2	Knochen, unten rechts nach hinten	27,80
3	Knochen, unten links nach hinten	27,80
3a	Knochen, unten rechts vorn	58,00
4	Knochengummi (4 Stück pro Knochen), original	3,20
4a	Knochengummi, verstärkt, Satzpreis	15,30
4b	Knochengummi spät, einteilig, für oberen Knochen mit Buchse	8,80
5	Knochengummi Buchse oben, je	2,80
5a	Knochengummi Buchse unten, je	2,80
6	Knochenhalteblech, rechts unten nach hinten	8,45
7	Knochenhalteblech, links	13,50
8	Knochenhalter rechts nach vorn	4,80
9	Motorbock	5,85
9a	Motorbock starr "Competition"	27,90
10	Schaltungsgummi, früh bis Bj. 1972	7,50
	Zusätzliche Motorstabilisierungskits	
11	Motorstabilisierung 1000 (Thermostatgehäuse/HBZ)	66,50
11a	Motorstabilisierung 1,3 (Thermostatgehäuse/HBZ)	66,50
12	Motorstabilisierung unten/rechts nach hinten an Rahmen	33,65
13	Motorstabilisierung unten/links nach hinten an Rahmen	33,65
	<i>Knochen Reparatursätze, wenn lange Knochenschraube im Motorblock abgerissen ist</i>	
14	Knochenreparatursatz für 1000ccm	39,80
15	Knochenreparatursatz für 1300ccm	39,80

Radaufhängung hinten

1	Hinterachsrahmen, alle typen außer Hydrolastik	345,00
1a	Hinterachsrahmen/ Befestigungskit komplett	49,00
2	Aufnahmeblech Schwinge	24,90
3	Hinterachsrahmenbock, hinten, bis Bj 1976 (hi = vo)	35,00
4	Hinterachsrahmenbock, vorne, ab Bj. 1976	35,00
5	Gummi Hinterachsrahmenbock, klein	1,65
6	Gummi Hinterachsrahmenbock, groß	5,80
6a	Poly Hinterachsgummis - klein - Satz (4 Stück)	13,80
6b	Poly Hinterachsgummis - groß - Satz (2Stück)	12,80
7	Bolzen Hinterachsrahmengummi	16,50
8	Gummiballon - Original	74,80
9	Federbein - gut gebrauchter Zustand	P.a.A.
10	Kugelpfopf (knuckle joint)	7,45
11	Hinterachsschwinge - neu	178,00
11a	Hinterachsschwinge im Austausch	je 125,00
12	Reparatursatz Hinterachsschwinge	24,90
13	Schmiernippel (in Nr. 12 enthalten)	1,95
14	Stoßdämpfer, Standardausführung	33,80
14a	Stoßdämpfer härteverstellbar SPAX	84,50
14b	Stoßdämpfer härteverstellbar für tiefergelegte Minis	94,20
14c	Gasdruckstoßdämpfer	42,00
15	Bolzen rechts oder links	45,90
16	Raglagersatz Schrägrolle (inkl. Simmering)	20,90
17	Simmering Radlager (in 16 enthalten)	3,60
18	Radflansch 12 Zoll	39,90
19	Radbolzen für schmale Bremstrommel	1,90
19a	Radbolzen für breite Bremstrommel, ab Bj. 1984	1,95
19b	Radbolzen 80 mm	4,75
20	Kronenmutter Radflansch hinten links	8,95
20a	Kronenmutter Radflansch hinten rechts	8,95
21	Fettkappe	11,00
22	U-Scheibe Radlagemutter hinten	6,90

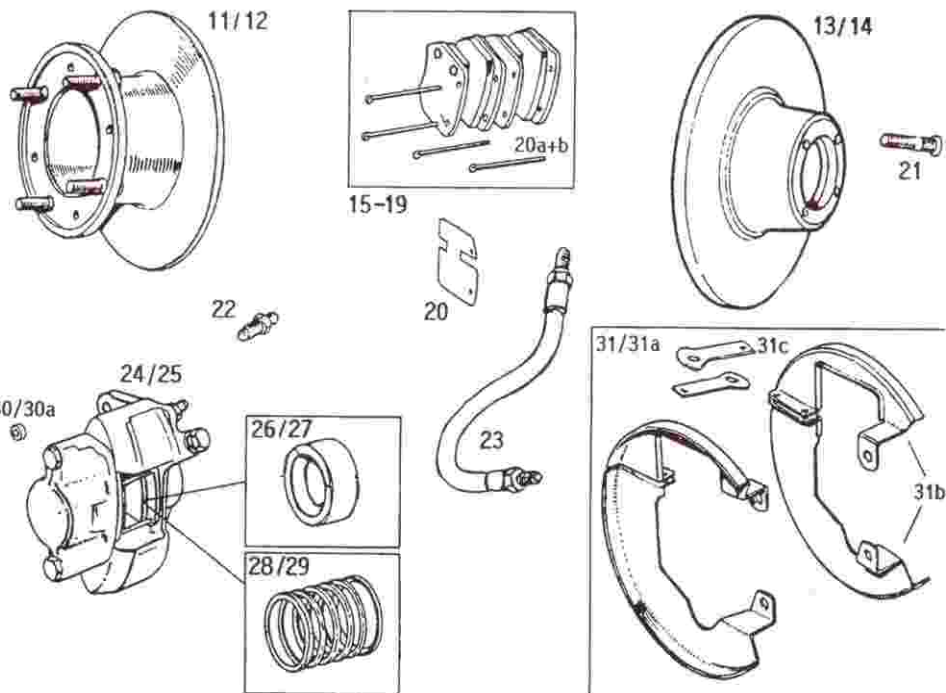
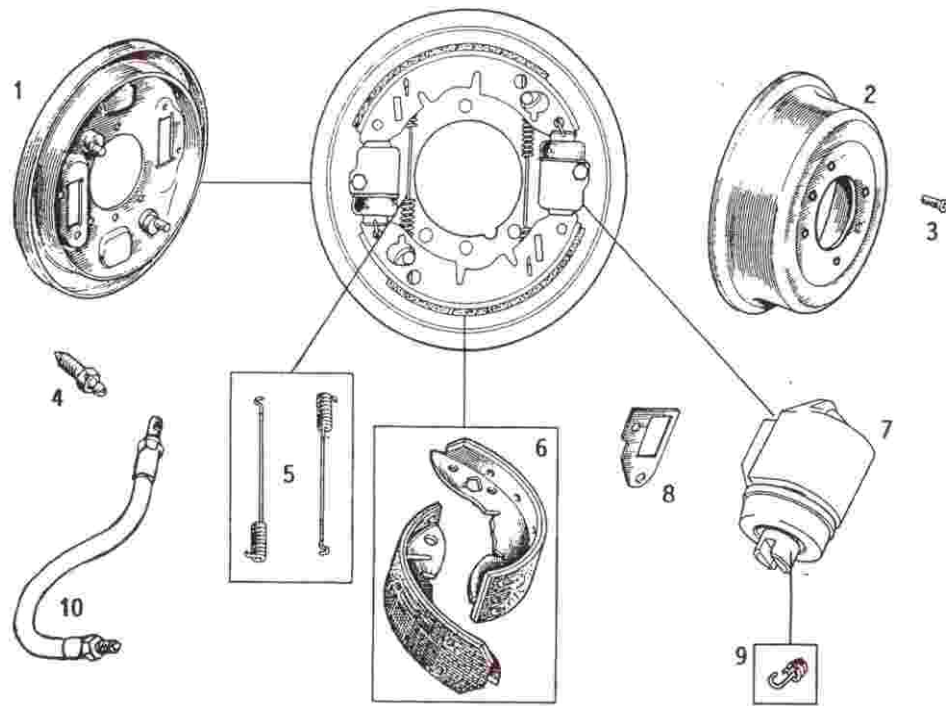

Bremse vorne I

1	Bremsankerplatte vorne, rechts oder links		76,00
2	Bremstrommel vorne, bis Bj. 1984		27,90
3	Bremstrommelschraube kurz		0,50
4	Entlüfterschraube		1,80
5	Bremsbackenfeder		2,40
6	Bremsbacken vorne, fertig belegt, pro Achse		24,20
7	Radbremszylinder vorne, rechts oder links		16,50
8	Dichtung Radbremszylinder vorn		0,80
9	Haltefeder Bremsbacken, je		5,30
10	Bremsschlauch Trommelbremse vorn		10,90
10a	Bremsschlauchsatz Stahlflex, Goodridge mit TÜV vorne u. hinten	o.Abb.	79,00
10b	Kupferdichtung Bremsschlauch	o.Abb.	0,55
10c	Überwurfmutter Bremsschlauch		1,40
10d	Bremsschlauchsatz 4 Kolben metro Stahlflex		85,00
11	Bremsscheibe 7 Zoll (für 10 Zoll Räder), Cooper S		75,00
12	Bremsscheibe 7,5 Zoll (für 10 Zoll Räder)		45,00
13	Bremsscheibe 12 Zoll, ab Bj. 84		20,00
13a	Bremsscheibe 12 Zoll, geschlitzt, Paar	o.Abb.	109,00
14a	Bremsscheibe Metro, innenbelüftet	o.Abb.	44,50
15	Bremsklötze zu Nr. 11 (ohne Splinte)		22,90
16	Bremsklötze zu Nr. 12 (ohne Splinte)		32,90
17	Bremsklötze zu Nr. 13 und 13a (ohne Splinte)		18,80
18	Bremsklötze zu Nr. 14, bitte Bremstyp angeben, ab		34,00
19	Antiquietschblech, ab bj. 1984		2,20
20	Satz Splinte zu Nr. 11 und 12 (4 Stück)		7,80
20a	Satz Splinte zu Nr. 13 (4 Stück)		2,20
21	Radbolzen		1,90
22	Entlüfterschraube Bremssattel		1,80
23	Bremsschlauch Scheibenbremse		11,75
23a	Überwurfmutter Bremsschlauch		1,40
24	Bremssattel für 10 Zoll Räder, ohne AT Teil		118,00
25	Bremssattel für 12 Zoll Räder, Austausch**		89,00
26	Bremssattelkolben zu Nr. 24, Stück		17,50
27	Bremssattelkolben zu Nr. 25, Stück		21,90
28	Reparatursatz Bremssattel 10 Zoll, pro Seite		9,85
28a	Reparatursatz Bremssattel 7 Zoll, pro Seite		17,50
29	Reparatursatz Bremssattel 12 Zoll, pro Seite		9,90
30	Dichtring Bremssattel 10 Zoll		6,50
30a	Dichtring Bremssattel 12 Zoll		2,50
31	Satz Spritzschutzbleche 10 Zoll		91,20
31a	Spritzschutzblech einzeln 10 Zoll		22,80
31b	Satz Spritzschutzbleche 12 Zoll		175,00
31c	Spritzschutzblech einzeln 12 Zoll		45,00
31d	Halteblech		8,50
32	Schraube hochfest B. Scheibe an Nabe		3,90
33	Umrüstsatz von Trommel-auf Scheibenbremse		890,00
34	12 Zoll auf 10 Zoll Scheibenbremse		449,00

Bremse hinten I

Seite 11

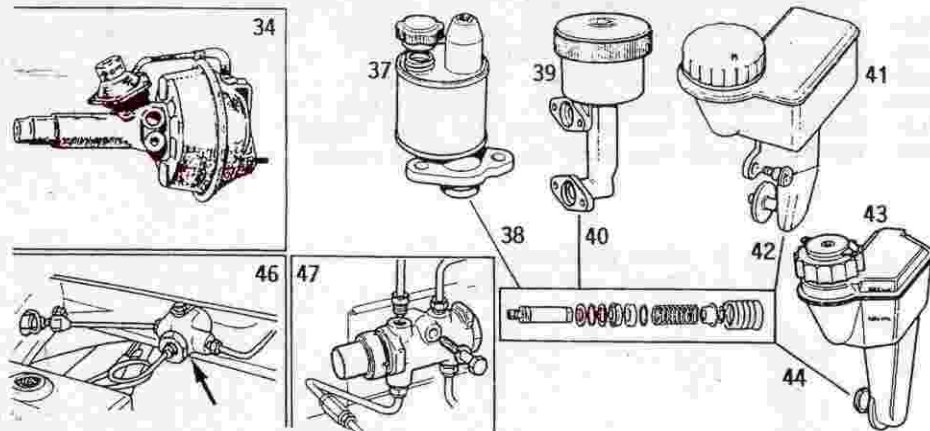
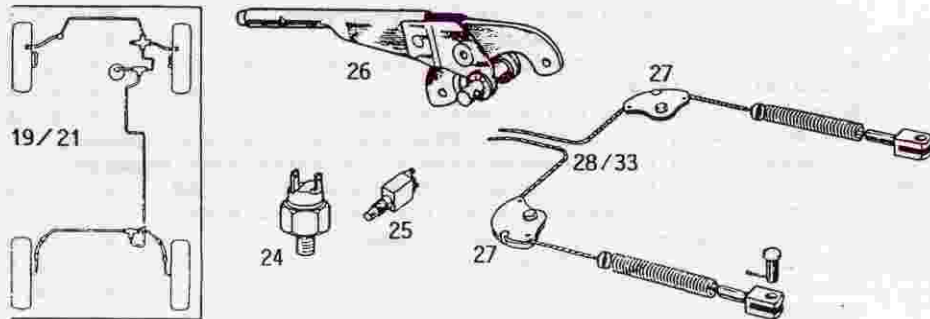
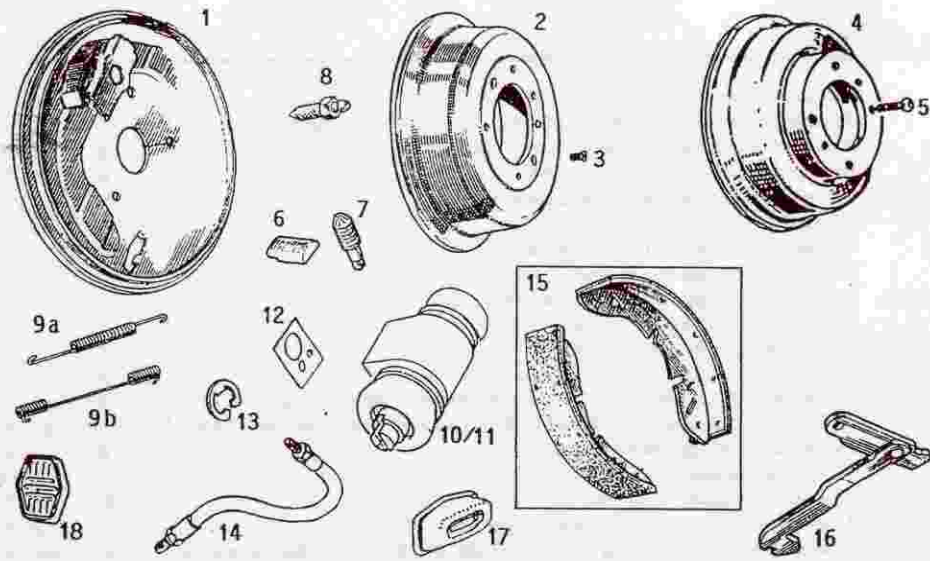

1	Bremsankerplatte		54,80
2	Bremstrommel bis Bj. 1984, 10 Zoll, schmal		27,90
3	Befestigungsschraube kurz zu Nr. 2		0,50
4	Bremstrommel ab Bj. 1984, 12 Zoll, breit		29,80
5	Befestigungsschraube lang zu Nr. 4		1,00
6	Gleitkeil		7,00
7	Excenter - Einstellschraube		7,80
8	Entlüfternippel klein, zu Nr. 10		1,80
8a	Entlüfternippel groß, zu Nr. 11	o.Abb.	1,80
9a	Bremsbackenfeder oben		2,60
9b	Bremsbackenfeder unten		3,60
9c	Satz Bremsfedern 4Stück		9,80
10	Radbremszylinder 10 Zoll Trommel		17,85
10a	Radbremszylinder 2 Kreis, kleiner Entlüfter	o.Abb.	12,80
12	Dichtung Radbremszylinder		2,95
13	Clip Radbremszylinder		0,95
14	Bremsschlauch hinten		9,50
14a	Bremsschlauchsatz Stahlflex von Goodridge mit TÜV vorne und hinten		79,00
15	Bremsbacken fertig belegt i m Satz, pro Achse		18,80
16	Umlenker Handbremse, nur paarweise erhältlich		29,90
17	Staubmanschette Handbremshebel		2,80
18	Pedalgummi, passend auch für Kupplungspedal		1,85
19	Pedalgummi mit Chromumrandung, siehe auch Zubehörseiten	o.Abb.	4,40
20	Bremsleitungssatz 2 Kreis komplett vorne und hinten, Cunifer		139,80
21	<i>Bremsleitungsn auch einzeln erhältlich, bitte Maße angeben</i>		10,00
22	Überwurfmutter Bremsleitung, mit 3/8 UNF Außengewinde	o.Abb.	1,50
22a	Überwurfmutter Bremsleitung, mit 3/8 UNF Innengewinde	o.Abb.	1,50
23	Bremsleitungsverbinder (Innengewinde)	o.Abb.	22,00
24	Bremslichtschalter, hydraulisch		12,70
25	Bremslichtschalter, mechanisch		4,70
26	Handbremshebel, Innenraum		25,00
26a	Griff Handbremshebel, Plastik	o.Abb.	7,40
27	Laufschiene Handbremsseil		19,90
27a	Bolzen für Laufschiene		5,50
27b	Pin Handbremsseil		1,30
28	Handbremsseil Mini bis Bj. 1970, LH/RH		10,80
29	Handbremsseil Mini 1970 - 1976 LH/RH		8,90
30	Handbremsseil Mini ab Bj. 1976, vorne		10,65
31	Handbremsseil Mini ab Bj. 1976, hinten		9,15
32	Handbremsseil Van etc. bis Bj. 1976 LH/RH		8,60
33	Handbremsseil Van etc. an Bj. 1976 vorne		9,15

o.Abb. = ohne Abbildung

P.a.A. = Preis auf Anfrage

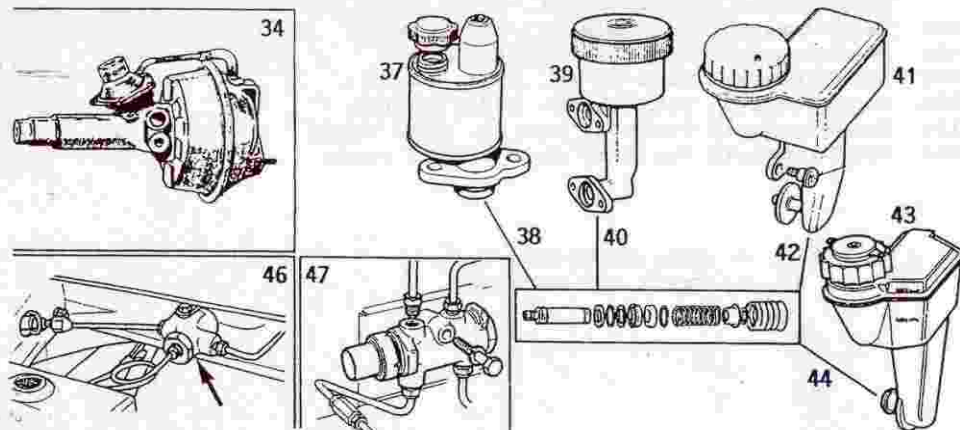
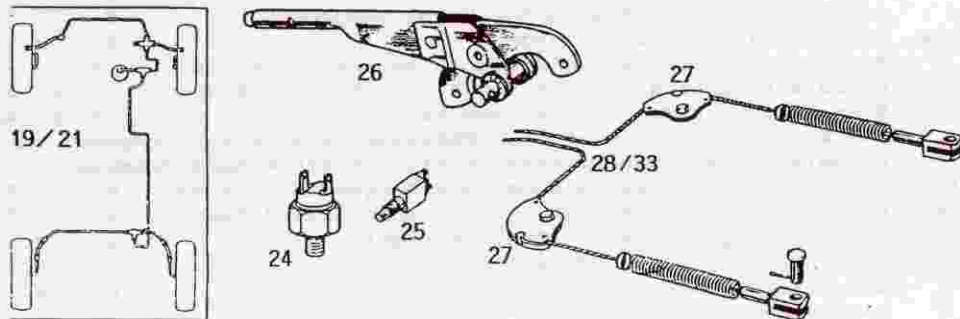
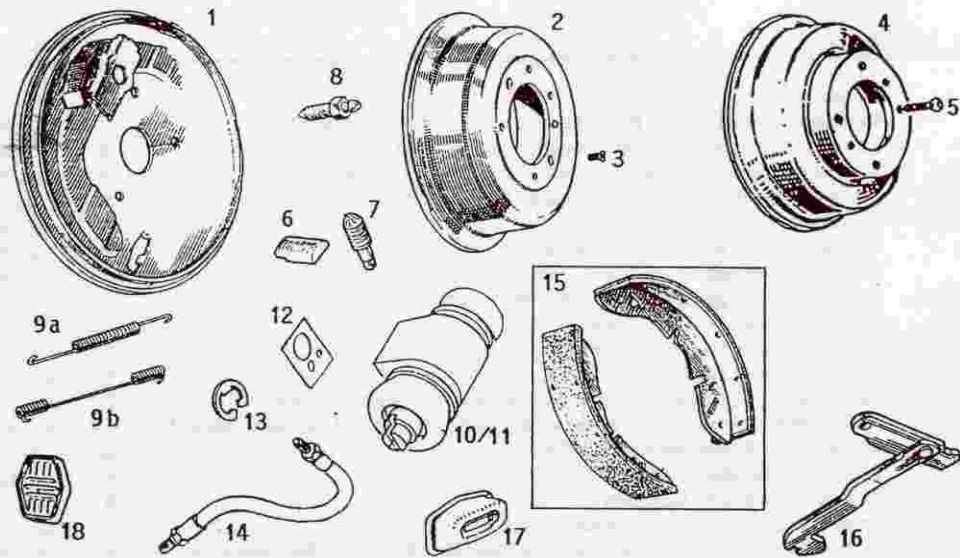

Bremsen hinten II

Seite 12

34	Bremskraftverstärker 1275 GT, Cooper, etc.		P.a.A
34a	Bremskraftverstärker Bonaldi, Innocenti Cooper	o.Abb.	P.a.A
34b	Reparatursatz für Nr. 34, hydraulischer Teil	o.Abb.	P.a.A
34c	Reparatursatz für Nr. 34, Luftventil	o.Abb.	P.a.A
34d	Reparatursatz für Nr. 34a, Luft und Hydraulikteil	o.Abb.	P.a.A
35	Bremskraftverstärker spät, ab Bj, 1989	o.Abb.	220,00
	<i>auch gebraucht lieferbar, bitte fragen sie uns</i>		
36	Reparatursatz für Nr. 35	o.Abb.	99,00
37	Hauptbremszylinder 1 Kreis		99,80
37a	Hauptbremszylinder 1 Kreis Blechtopf		139,00
38	Reparatursatz für Nr. 37		8,95
40	Reparatursatz für Nr. 39		38,90
42	Reparatursatz GMC 167 mit Kolben		48,90
43	Hauptbremszylinder 2 Kreis, vorne/hinten Teilung		149,00
44	Reparatursatz für Nr. 43		49,90
45	Hauptbremszylinder ab Bj. 1989		169,80
45a	Reparatursatz für Nr. 45		27,35
46a	Bremsdruckregelventil früh	o.Abb.	P.a.A
47	Bremsdruckregelventil, spät (im Motorraum)		157,00
	<i>auch gebraucht lieferbar</i>		
48	Bremsschlauch Set vorne + hinten Stahlflex mit TÜV		79,00
49	Bremsleitungs - Umbausatz GMC227		29,00

o.Abb. = ohne Abbildung

P.a.A. = Preis auf Anfrage

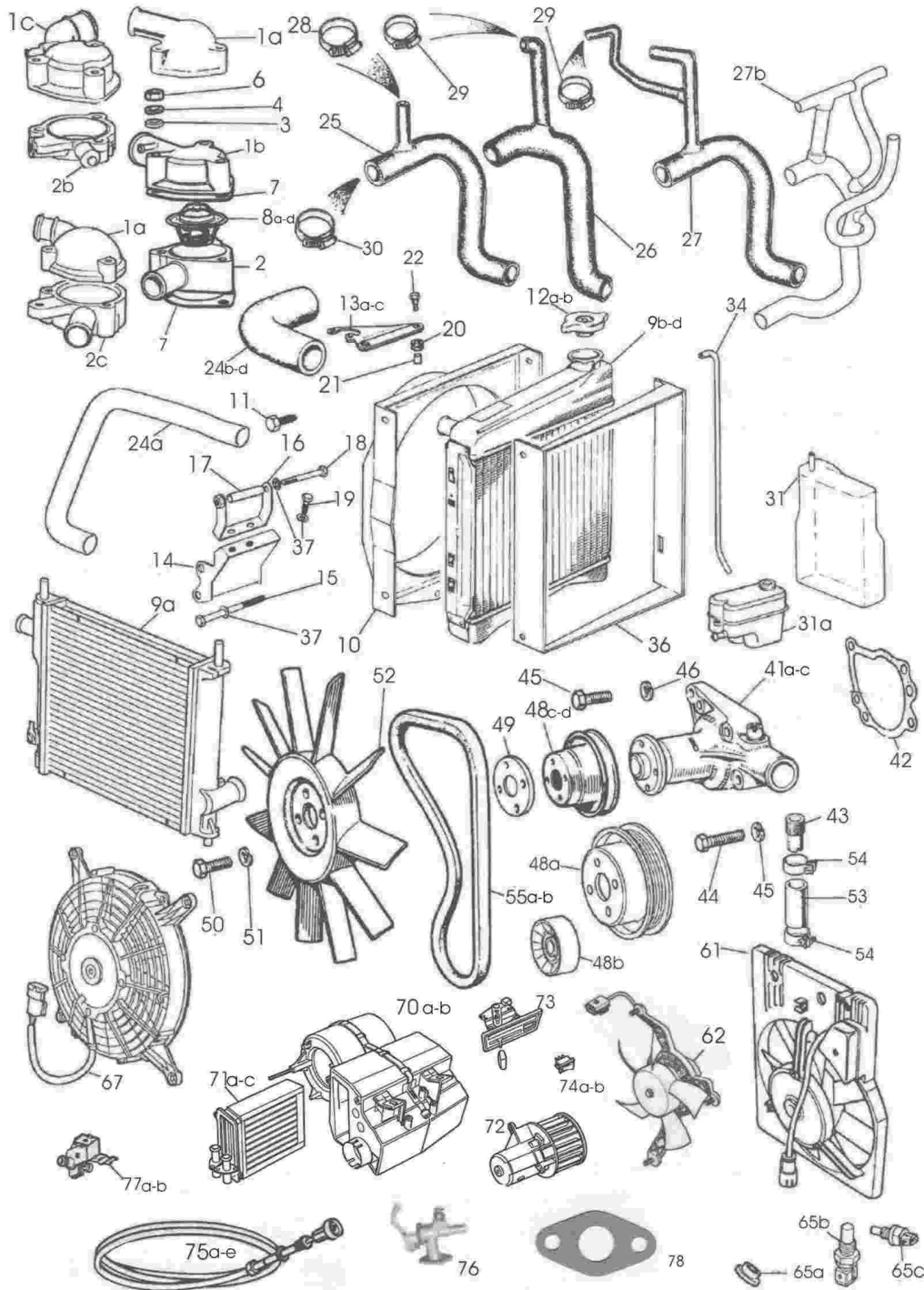

Kühlung und Heizung I

1a	Thermostatgehäuse alle Modelle bis 91 und SPI oben	14,80
1b	Thermostatgehäuse 1300 Vergaser Cooper oben	37,00
1c	Thermostatgehäuse MPI oben	79,40
2	Thermostat Unterteil Vergaser Cooper	57,00
2b	Thermostat Unterteil MPI	42,80
2c	Thermostat Unterteil SPI	78,00
3	Unterlegscheibe zu 04 + 06	0,10
4	Federring zu 03 + 06	0,15
6	Mutter zu 03 + 06	0,15
6a	Schraube Thermostatgehäuse lang	4,50
7	Dichtung Thermostatgehäuse	1,20
8a	Thermostat 74°C	6,85
8b	Thermostat 82°C	6,85
8c	Thermostat 88°C MPI	6,85
8d	Thermostatersatz	15,90
9a	Kühler MPI	139,00
9b	Kühler alle Modelle bis '91	108,00
9c	Kühler 1275/Inno 1300	108,00
9d	Kühler SPI	128,00
10	Kühlerzarge	129,50
11	Schraube Kühlerzarge zu Kühler	0,70
12a	Kühlerverschlussdeckel, 13lbs bis '76	5,20
12b	Kühlerverschlussdeckel, 15lbs ab '76	4,90
13a	Kühlerhalteblech 850-1100 ccm	39,90
13b	Kühlerhalteblech 1275/ Inno 1300	19,90
13c	Kühlerhalteblech 1.3 + 1.3i ab 1991	19,70
14	Kühlerhalter am Motor	105,00
15	Befestigungsschraube Kühlerhalter an Getriebe	2,40
16	Kühlerhalter unten	21,00
17	Distanzhülse Kühlerhalter	9,70
18	Schraube Kühlerzarge an Kühlerhalter	2,40
19	Schraube Kühlerhalter	0,30
20	Gummi Kühlerhalteblech alle Modelle	2,30
21	Hülse zu 20	9,90
22	Schraube Kühlerhalteblech	0,35
24a	Kühlerschlauch oben MPI	39,40
24b	Kühlerschlauch oben 850 - 1100 ccm	6,95
24c	Kühlerschlauch oben 1275/Inno 1300 und SPI	6,10
24d	Kühlerschlauch oben Cooper 1.3 Vergaser	13,90
25	Kühlerschlauch unten, alle Typen ausser 1.3 und 1.3i	16,50
26	Kühlerschlauch unten 1.3 Vergaser	64,00
27	Kühlerschlauch unten SPI	49,80
27a	Kühlerschlauch - Thermostat / Heizung 1.3 SPI	29,60
27b	Kühlerschlauch unten MPI	124,95
28	Schlauchschele Kühlerschlauch an Heizung bis 1989	0,70
29	Schlauchschele Kühlerschlauch an Heizung ab 1990	0,95
30	Schlauchschele an Wasserpumpe	0,95
31	Ausgleichsbehälter Cooper spät	P.a.A.
31a	Ausgleichsbehälter MPI	109,00
32	Deckel für Ausgleichbehälter MPI	11,90

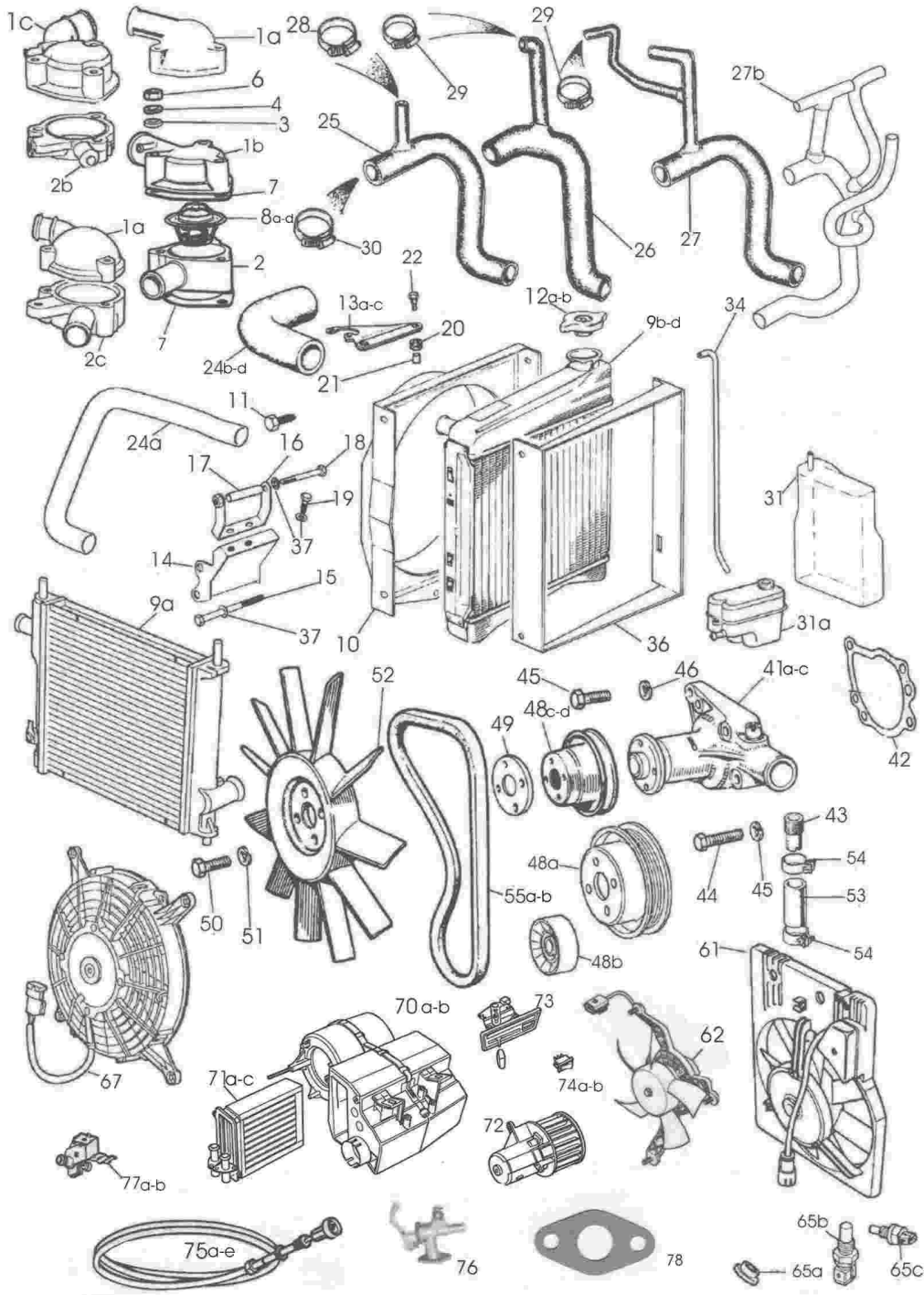

Kühlung und Heizung II

34	Kühlerüberlaufschlauch 1 Meter	4,50
36	Gummidichtung für Kühler spät	9,50
37	Unterlegscheibe zu 18 + 19	0,15
14a	Wasserpumpe, grosses Schaufelrad 850-1300 ccm früh	25,90
41b	Wasserpumpe, Cooper 1.3 + 1.3i, Metro, ohne Bypass	28,90
41c	Wasserpumpe MPI, ohne Auge für Lichtmaschine	57,80
42	Dichtung Wasserpumpe	1,20
43	Adapter Zylinderkopf 1000er	11,00
44	Bolzen Wasserpumpe kurz	1,70
45	Bolzen Wasserpumpe lang	1,20
46	Federring zu 44 und 45	0,15
48a	Riemenscheibe Wasserpumpe MPI	57,50
48b	Spannrolle MPI	81,00
48c	Riemenscheibe Wasserpumpe bis Bj. 1985	69,90
48d	Riemenscheibe Wasserpumpe von Bj. 85 bis 96	86,00
49	Lüfterrad Distanzscheibe	8,00
50	Schraube Lüfter an Wasserpumpe	0,30
51	Federring zu 50	0,10
52	Lüfterrad Plastik	23,00
52a	Lüfterrad Metall, 2-Blatt (x2) Stck.	16,90
52b	Lüfterrad Metall, 6-Blatt	43,90
53	Bypassleitung inkl. Schellen	4,95
54	Schelle Bypassleitung	0,80
55a	Keilriemen bis MPI, Bj. angeben	10,50
55b	Keilriemen ab MPI	18,90
61	Zusatzlüfter Vergaser Cooper	P.a.A.
62	Zusatzlüfter SPI	250,00
65a	Schalter Zusatzlüfter Vergaser Cooper	113,50
65b	Schalter Zusatzlüfter SPI	18,80
65c	Schalter Zusatzlüfter MPI	23,00
65d	Gummidichtung für ThermoSchalter	2,45
66	Klammer ThermoSchalter	10,90
67	Zusatzlüfter MPI	150,00
70a	Heizung komplett, mit Lüftermotor und Kühler	P.a.A.
70b	Heizungsgehäuse je nach Baujahr	P.a.A.
70c	Heizungskühler, Zubehör Bj. 1985 - 1991	70,00
71	Heizungskühler Bj. 1969 bis 1984	110,00
71a	Heizungskühler Bj. 1985 bis 1991 - Original	97,50
71b	Heizungskühler ab 1992	98,00
71c	Heizungskühler Reparatursatz	P.a.A.
71d	Heizungskühler Anschlußstutzen - Set	38,00
72	Lüftermotor bis '92-'96	P.a.A.
73	Bedienelement	P.a.A.
74a	Kippschalter Heizungsgebläse bis 1996	13,50
74b	Kippschalter Heizungsgebläse ab 96 zweistufig	25,00
75a	Heizungszug bis Bj. 1989, Ventil im Schlauch	17,80
75b	Heizungszug 1300 früh	14,50
75c	Heizungszug Bj 1989 bis 1991, Ventil im Schlauch	26,00
75d	Heizungszug 1,3i 1992 bis 1996, Ventil im Schlauch	24,90
75e	Heizungszug MPI 1996 bis 2000	48,00
76	Heizungsventil früh, am Zylinderkopf	49,50
77a	Heizungsventil zwischen den Schläuchen, ca ab 89-96	65,00
77b	Heizungsventil unter Armaturenbrett MPI	59,90
78	Heizungsvorwiderstand MPI	82,70

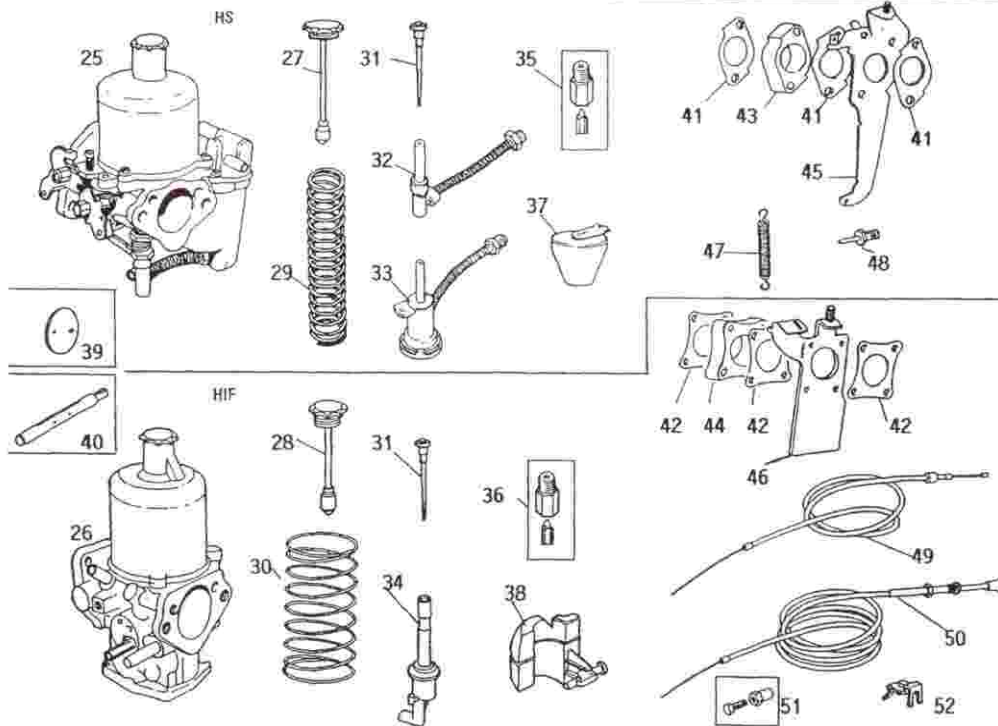
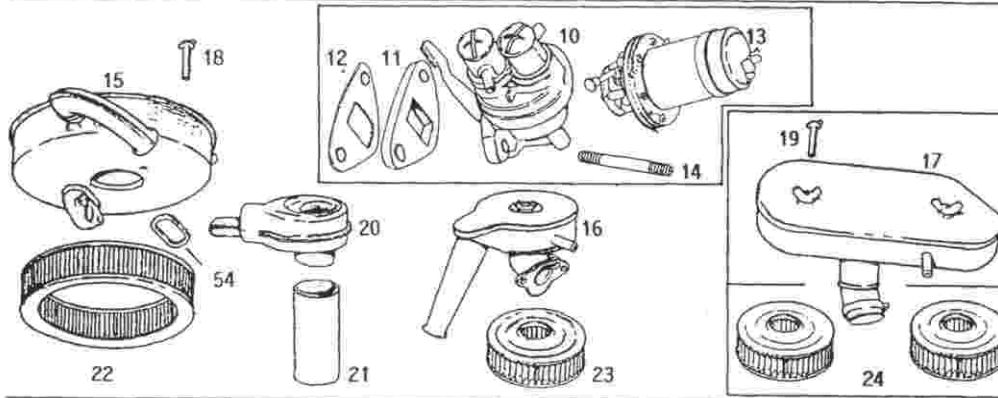
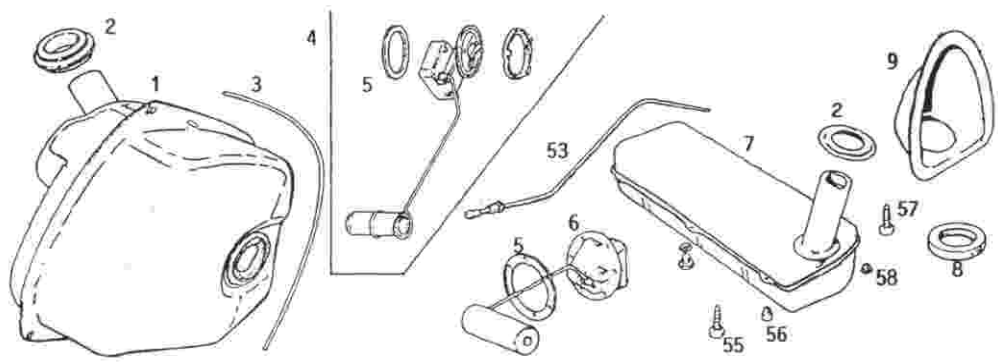

Kraftstoffversorgung, Vergaser, Luftfilter I

1	Tank Vergaser	395,00
1a	Tank Cooper 1.3i , auch gute gebrauchte lieferbar (100 €)	498,00
1b	Tank, Einbau rechts	o.Abb. 560,00
1c	Dummy Tank rechts MSA1126	18,90
2	Gummi Tankstutzen außen	5,50
3	Entlüftungsschlauch, per Meter	5,10
4	Tankgeber Mini std.	34,80
4a	Tankgeber Innocenti	o.Abb. P.a.A.
4b	Tankgeber Cooper 1.3i	o.Abb. 49,80
5	Dichtung Tankgeber, bitte Modell angeben	3,00
6	Tankgeber Van, Pick Up, Estate	34,80
7	Tank Van, Pick Up, Estate	259,00
8	Dichtung Tankstutzen	1,80
10	Benzinpumpe mechanisch	49,00
11	Distanzstück zu Nr. 10	13,50
12	Dichtung Benzinpumpe	1,35
12a	Blindstopfen Benzinpumpe, für Montage Nr. 13	o.Abb. 6,50
13	Benzinpumpe elektrisch, Original SU	137,00
13a	Benzinpumpe elektrisch, Cooper 1.3i	o.Abb. 298,00
13b	Benzinfilter Standard	o.Abb. 4,35
13c	Benzinfilter 1.3i Bj.1992 bis 1999	16,90
13d	Benzinfilter 1.3i ab Modell 1999	28,00
13e	Dichtung Benzinpumpe 1.3i	19,80
14	Stehbolzen Benzinpumpe	1,50
15/16/17	Luftfiltergehäuse	P.a.A.
18	Flügelmutter	7,40
19	Luftfilterschraube ab 1.3i	1,90
20	Luftfilter Kalt/Warmluft Regelventil	33,50
21	Vorwärmerschlauch	9,90
22	Luftfilter HS4 Vergaser	8,60
22a	Luftfilter 1.3 Vergaser auch für Metro	8,60
22b	Luftfilter 1.3i	o.Abb. 12,20
23	Luftfilter HS2 Vergaser	13,50
24	Luftfilter für Doppel HS2, je	13,50
25	HS4 Vergaser komplett	357,00
26	HIF6 Vergaser	P.a.A.
27	Dämpferschraube HS Vergaser	17,60
28	Dämpferschraube HIF Vergaser	P.a.A.
29	Vergaserfeder HS Vergaser, rot = mittel stark	11,00
29a	Vergaserfeder HS Vergaser, blau = weich	o.Abb. 8,90
30	Vergaserfeder HIF Vergaser	7,80
31	Vergasernadel HS + HIF Vergaser, diverse, ab	15,30

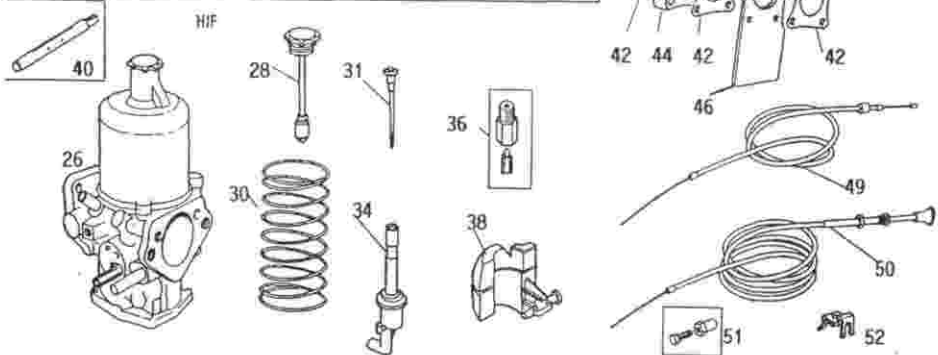
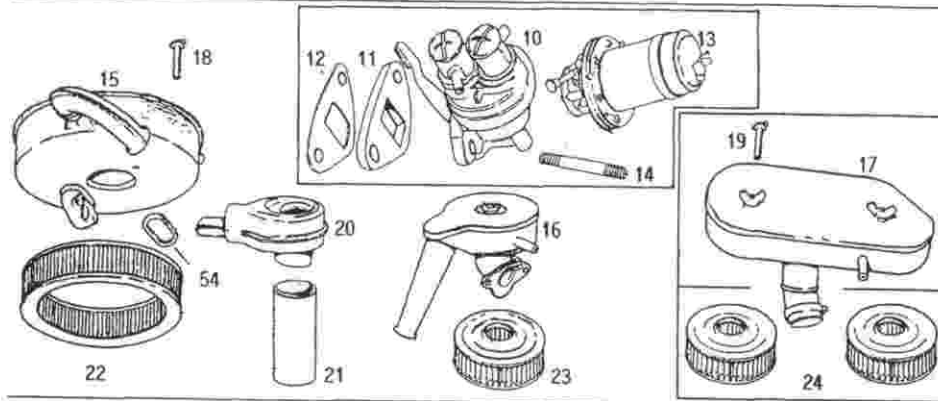
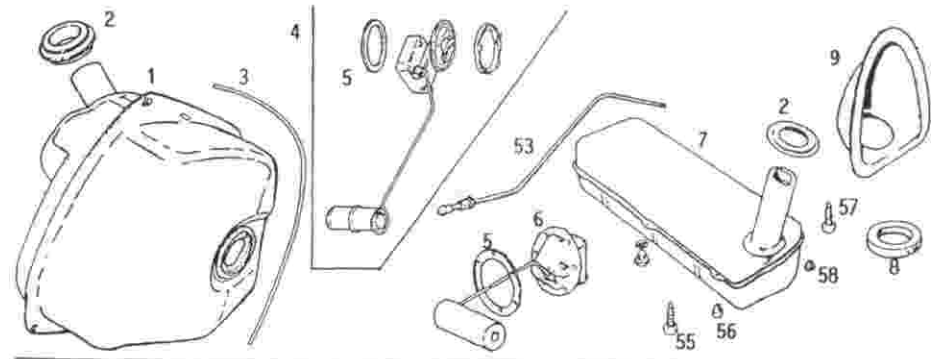

Kraftstoffversorgung, Vergaser, Luftfilter II Seite 16

32	Düsenstock, frühe HS4 Vergaser	24,90
33	Düsenstock HS4 Vergaser mit Wachselement (an Bj. 76)	56,00
34	Düsenstock HIF Vergaser	24,90
35	Schwimmernadelventil HS Vergaser	16,85
36	Schwimmernadelventil HIF Vergaser	15,50
37	Schwimmer HS2/HS4 Vergaser	18,60
37a	Dichtung Schwimmerkammer HS Vergaser	o.Abb. 1,30
38	Schwimmer HIF Vergaser	25,30
38a	Dichtung Schwimmerkammer HIF Vergaser	o.Abb. 2,30
39	Drosselklappe HS4 Vergaser	16,90
39a	Drosselklappe HIF Vergaser	o.Abb. 18,30
40	Drosselklappenwelle HS4 Vergaser	22,30
40a	Drosselklappenwelle HIF4 Vergaser	o.Abb. 18,70
40b	Buchse Drosselklappenwelle, je	o.Abb. 4,50
41	Dichtung HS4 Vergaser	0,95
41a	Dichtung HS2 Vergaser	o.Abb. 0,50
42	Dichtung HIF Vergaser	1,00
43	Distanzstück HS4 Vergaser	34,80
44	Distanzstück HIF Vergaser	19,50
45	Montageplatte für Gaszug + Rückholfeder (HS4)	34,70
46	Montageplatte für Gaszug (HIF)	34,70
47	Gasrückholfeder HS Vergaser	5,80
48	Befestigungspin HS Vergaser	3,95
49	Gaszug HS Vergaser - 1 A Qualität	11,50
49a	Gaszug HIF Vergaser	o.Abb. 15,90
49b	Gaszug 1.3i (bis 060473)	o.Abb. 23,50
49c	Gaszug MPI ab 1997 - Zubehör	o.Abb. 26,90
49d	Gaszug MPI ab 1997 - Original	o.Abb. 87,50
50	Chokezug, bis Bj. 1987	14,30
50a	Chokezug, ab Bj. 1987	o.Abb. 18,50
51	Befestigungsschraube Chokezug	2,80
52	Befestigungsclip an Schalterleiste für Chokezug	3,90
53	Benzinleitung VAN	18,50
54	Gummiring Luftfiltergehäuse	3,90
55	Befestigungsschraube Tank, lang	1,95
56	Plastikmutter zu Nr. 55, groß	2,90
57	Befestigungsschraube Tank, kurz	1,90
58	Tankbefestigung Mutter zu Nr. 37, klein	2,95
59	Benzinschlauch, garnummantelt - pro Meter	o.Abb. 7,30
60	Benzinschlauch, stahlummantelt - pro Meter	o.Abb. 9,60
61	Kraftstoffschutzschalter i.3i	o.Abb. 43,00
62	Kraftstofffalle	o.Abb. 26,00

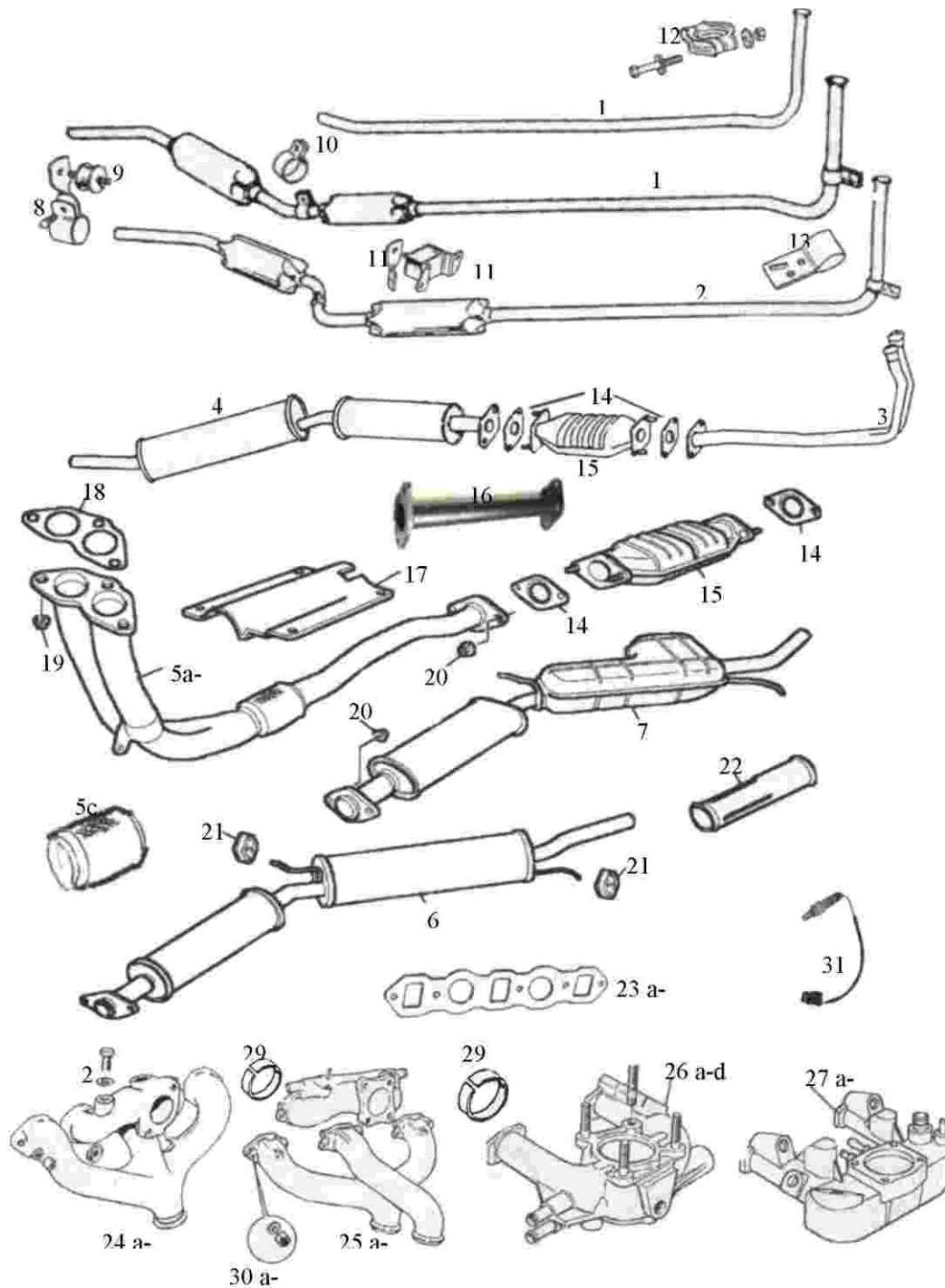

Auspuff- Serie

1	Auspuff komplett 850-1 100 ccm	78,90
1a	Auspuffrohr vorn Standard 850-1 100 ccm	47,90
2	Auspuff komplett Mini Van, Pick Up	105,00
3	Hosenrohr Cooper 1.3 (Vergaser)	215,00
4	Vor- und Endschalldämpfer Cooper 1.3 Vergaser	199,00
4a	Vor- und Eßndschalldämpfer 1.3i	119,00
5	Hosenrohr Mini und Cooper 1.3i	106,00
5a	Flexstück einzeln zum einschweißen	39,00
6	Endschalldämpfer 1.3i RC40 Eintopfanlage	109,00
7	Edelstahl RC40 Eintopfanlage	168,00
8	Auspuffschelle hinten 850-1 100 ccm	2,85
9	Auspuffgummi hinten, alle Typen außer 1.3i	1,95
10	Auspuffschelle Mitte 850-1 100 ccm	1,95
11	Halteblech zu Nummer 10	1,80
11a	Auspuffgummi Mitte, alle Typen außer 1.3i	5,25
12	Krümmerchelle 850-1 100 ccm	6,20
13	Auspuffschelle am Getriebe 850-1 100 ccm	2,95
13a	Montagesatz zu Nr. 1 und 2	25,90
13b	Halteblech Auspuff an Getriebe	9,90
14	Flanschdichtung Katalysator, je	2,90
15	Katalysator	158,00
16	Katalysator Ersatzrohr	49,00
17	Hitzeschutzblech Katalysator vorne	110,00
17a	Hitzeschutzblech Katalysator hinten	88,00
18	Dichtung Hosenrohr 1.3i (zw. Krümmer/Hosenrohr)	4,80
19	Mutter Krümmer/Hosenrohr 1.3i	1,95
19a	Stehbolzen Krümmer/Hosenrohr 1.3i	1,85
20	Befestigungsmutter Katalysator	2,40
21	Auspuffgummi Mitte und hinten 1.3i, je	4,90
22	Auspuffblende Mini und Cooper ab 10/96 original	P.a.A.
22a	Auspuffblende Chrom, diverse Größen	8,90
23	Krümmerdichtung, alle Modelle	2,65
23a	Krümmerdichtung mit vergrößerten Ein-/Auslässen	6,60
23b	Krümmerdichtung 1.3i	12,50
24	Krümmer 850-1 100 ccm neu u. gebraucht	P.a.A.
25	Auslasskrümmer Cooper 1.3	P.a.A.
25a	Einlasskrümmer Cooper 1.3	P.a.A.
26	Ansaugbrücke Mini und Cooper 1.3 SPI	P.a.A.
26a	Auslasskrümmer Mini und Cooper 1.3 SPI	P.a.A.
27	Ansaugbrücke Mini und Cooper 1.3 MPI	P.a.A.
27a	Auslasskrümmer Mini und Cooper 1.3 MPI	P.a.A.
28	Blindstopfen für Bremsservoanschluss	2,90
29	Führungsring Ansaugbrücke alle 1.3 und 1.3i	1,65
30	Messingmutter Krümmer/Zylinderkopf	0,60
30a	Mutter Krümmer/Zylinderkopf alle 1.3i	7,90
31	Lambdasonde	149,00
32	Katalysator Nachrüstung (21300Kat - grüne Plakete) für 1000er oder 1.3 Vergaser	790,00



BASTUCK
Sportauspuffanlagen

Edel.Stahl.Stark.

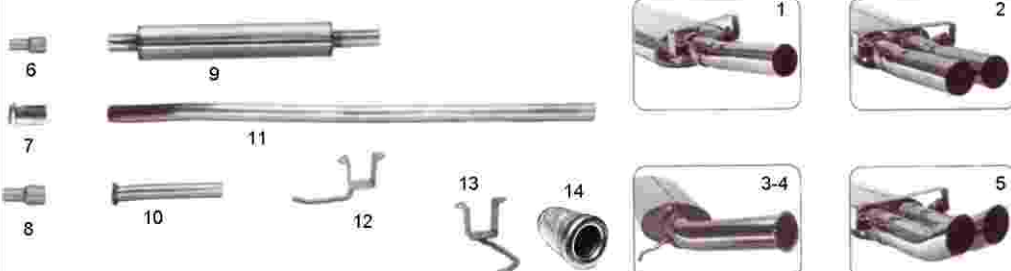



MANIFLOW

PECO
PERFORMANCE for your COOPER

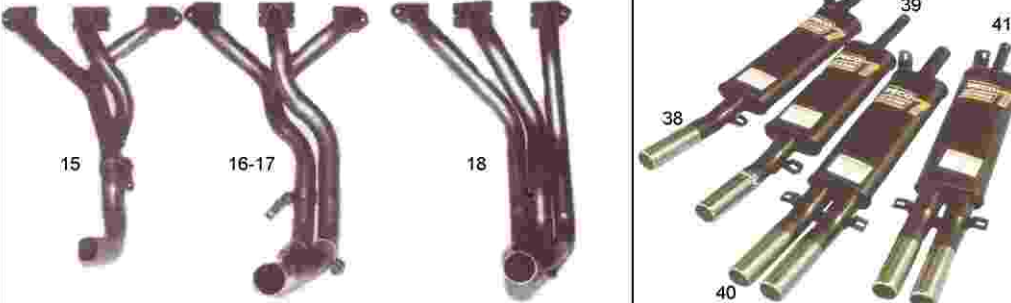

RC40 Classic & Millennium

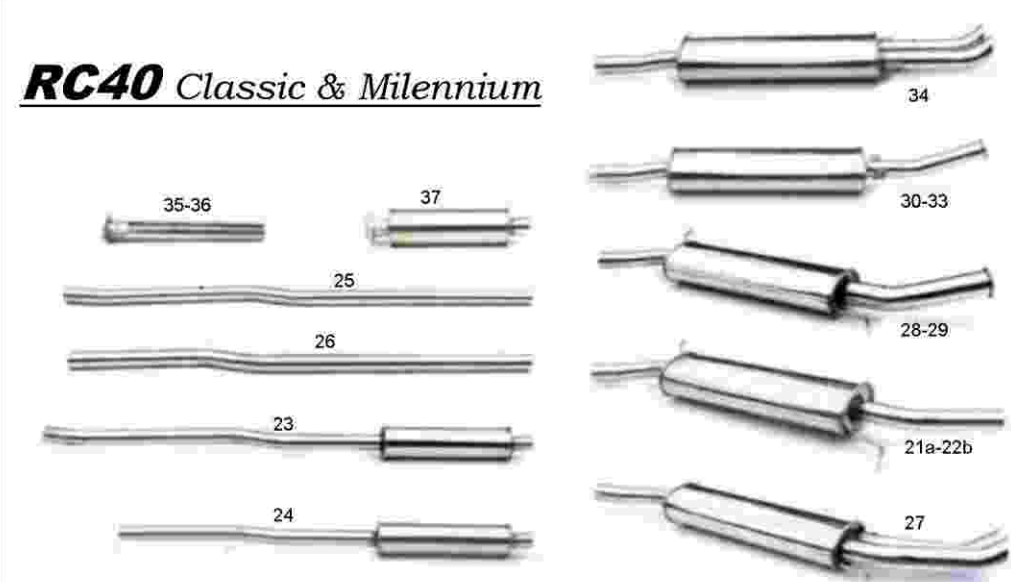

Auspuff- Sport

Edelstahl Sportauspuffanlagen mit TÜV

1	Endschalldämpfer mit Einfach-Endrohr mittig Ø 63 mm mit TÜV	302,00
2	Endschalldämpfer mit Doppel-Endrohr mittig Ø 63 mm mit TÜV	348,00
3	Endschalldämpfer mit Einfach-Endrohr seitlich Ø 63 mm mit TÜV	237,00
4	Endschalldämpfer mit Einfach-Endrohr seitlich Ø 63 mm für Mini Kombi/ Pick Up mit TÜV	267,00
5	Endschalldämpfer mit DTM Doppel-Endrohr mittig Ø 63 mm mit TÜV	405,80
6	Adapter Komplettanlage auf Serie für Fahrzeuge ohne Kat	21,00
7	Adapter Verbindungsrohr auf Serie für Fahrzeuge mit Kat	43,00
8	Frontadapter 2-Loch Flansch für Fahrzeuge mit Kat	35,90
9	Vorschalldämpfer	152,00
10	Ersatzrohr für Katalysator, ohne TÜV	49,00
11	Langes Verbindungsrohr für Fahrzeuge ohne Kat, ersetzt Vorschalldämpfer, ohne TÜV	62,90
12	Halter vorne für Vergasermotoren	17,90
13	Halter hinten, Endschalldämpfer mit seitlichem Ausgang für Vergasermotoren	17,90
14	Endrohrersatz zur Verminderung der Lautstärke	21,90

*Eine Vorführung und Eintragung für die Bastuck-Anlagen beim TÜV ist nicht mehr nötig
Anbauen, losfahren, Freude haben*

15	MANIFLOW Fächerkrümmer Freeflow	120,00
16	MANIFLOW Fächerkrümmer LCB (long centre branch) für Vergasermotoren	147,00
17	MANIFLOW Fächerkrümmer LCB für 1.3i inkl. Anschlußstück zum Kat.	185,00
18	MANIFLOW Fächerkrümmer 3 in 1	249,90
19	Krümmerdichtung mit vergrößerten Ein- und Auslässen	6,60
20a	Krümmerdichtung TURBO	13,25
20b	Katdichtung	2,20

**RC40 Sportauspuffanlagen per Computer und „Flow Bench“ für optimale Leistung ausgelegt.
Diese Sportauspuffanlagen finden heute noch ihren Einsatz in verschiedenen Rennserien wie
z.B. der British Car Trophy und gelten als Referenzklasse für den Mini**

21a	RC40 Classic 2-Topf, Ausgang seitlich	102,00
21b	RC40 Millennium 2-Topf Edelstahl, Ausgang seitlich	109,00
22a	RC40 Classic 1- Topf, Ausgang seitlich	119,00
22b	RC40 Millennium 1-Topf Edelstahl, Ausgang seitlich	177,00
23	Vorschalldämpfer Fächerkrümmer an RC40 2- Topf	85,00
24	Vorschalldämpfer Fächerkrümmer an RC40 2- Topf, Edelstahl	139,00
25	Verbindungsrohr Fächerkrümmer an RC40 Endschalldämpfer	29,65
26	Verbindungsrohr Fächerkrümmer an RC40 Endschalldämpfer, Edelstahl	39,90
27	RC40 Millennium , Edelstahl, seitlicher Doppelloch Endtopf mit 2" Ausgang im DTM Style	168,80
28	RC40 Millennium , Edelstahl, seitlicher 2,25" Ausgang Large Bore	214,00
29	RC40 Millennium , Normalstahl, seitlicher 2,25" Ausgang Large Bore	115,00
30	RC40 Millennium , Edelstahl, Ausgang Mitte 1,75" Einrohr	180,00
31	RC40 Millennium , Normalstahl, Ausgang Mitte 1,75" Einrohr	119,90
32	RC40 Millennium , Edelstahl, Ausgang Mitte 2,25" Einrohr Large Bore	195,80
33	RC40 Millennium , Normalstahl, Ausgang Mitte 2,25" Einrohr Large Bore	135,00
34	RC40 Millennium , Edelstahl, Ausgang Mitte 1,75" Doppelrohr DTM	239,00
35	Verbindungsrohr zwischen Katalysator und Endschalldämpfer Edelstahl	52,80
36	Verbindungsrohr zwischen Katalysator und Endschalldämpfer Normalstahl	39,50
37	Vorschalldämpfer RC40 für KAT Modelle - Normalstahl	99,00
37a	Vorschalldämpfer RC 40 für KAT Modelle - Edelstahl	139,00
37b	Anbaukit für RC40 Anlagen	16,80
38	PECO Endschalldämpfer, 2,25" Einrohr Mitte ab 1275 cc	169,00
39	PECO Endschalldämpfer, 2,25" Einrohr Mitte 850-1100 cc	169,00
40	PECO Endschalldämpfer, 2,25" Doppelrohr Mitte ab 1275 cc	189,00
41	PECO Endschalldämpfer, 2,25" Doppelrohr Mitte 850-1100 cc	189,00

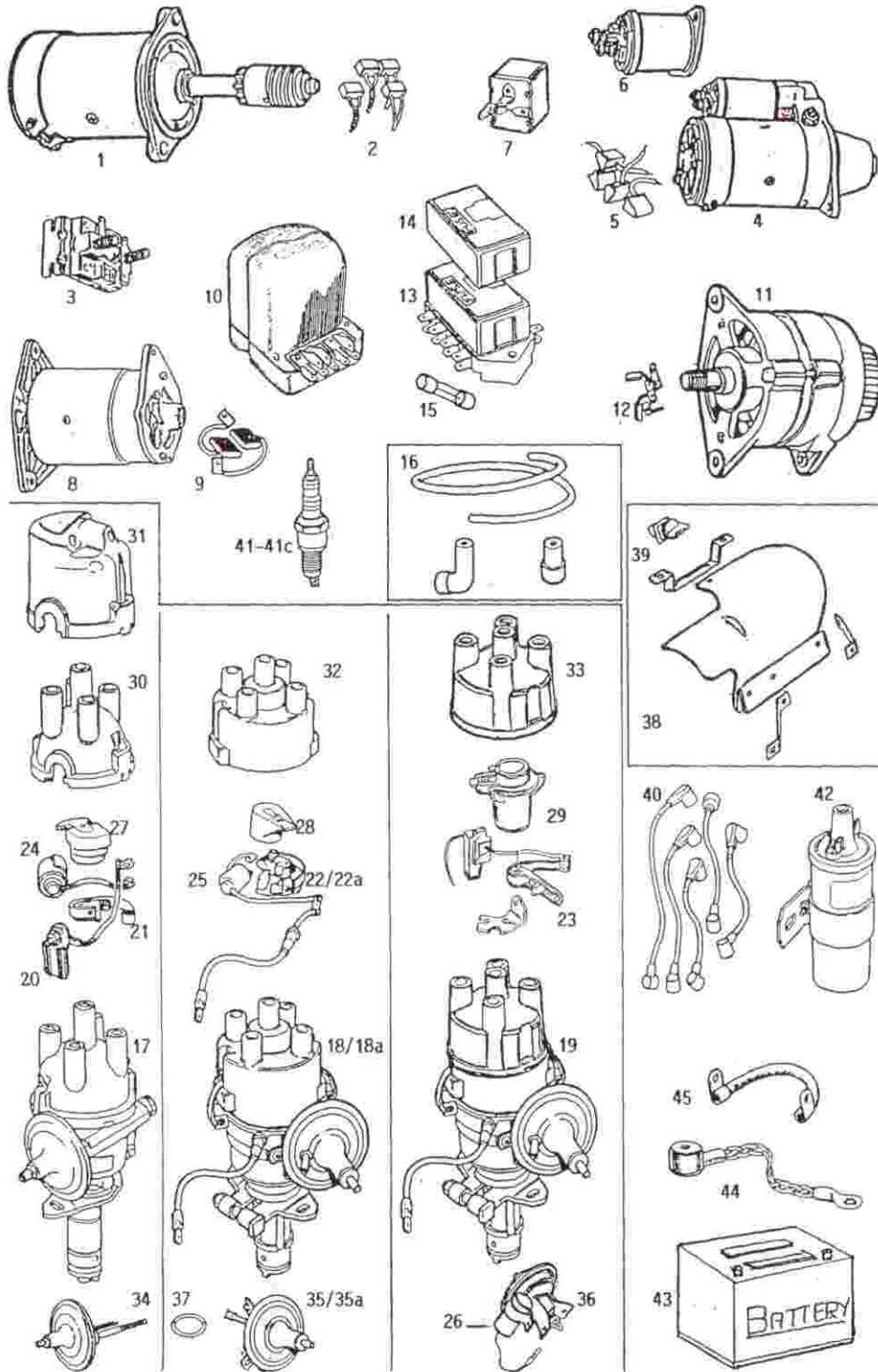

Elektrik - Stromversorgung und Zündung I

1	Anlasser früh, bis Bj. 1985		130,00
2	Anlasserkohlen zu Nr. 1 (rechteckig oder dreieckig)		7,80
3	Magnetschalter zu Nr. 1		17,40
4	Anlasser spät, ab Bj. 1985		158,00
6	Magnetschalter zu Nr. 4		58,80
7	Arbeitsstromrelais		25,00
8	Lichtmaschine früh, Gleichstrom - Neu		129,00
9	Schleifkohlen zu Nr.8		5,50
10	Lichtmaschinenregler zu Nr. 8		38,80
11	Lichtmaschine Drehstrom, bis Bj. 1985, neu		98,00
11a	Lichtmaschine Drehstrom, ab Bj. 1985, neu	o.Abb.	124,00
11b	Lichtmaschine MPI	o.Abb.	160,00
11c	Spannrolle Keilriemen MPI	o.Abb.	28,80
12	Lichtmaschinenkohlen zu Nr. 11		5,50
12a	Lichtmaschinenregler zu Nr. 11a, Original	o.Abb.	59,00
13	Sicherungskasten ab Bj. 1976		25,50
13a	Sicherungskasten bis Bj. 1976	o.Abb.	12,90
13b	Sicherungskasten MPI im Motorraum, s. auch S. 43		145,00
14	Deckel Sicherungskasten spät	o.Abb.	3,30
14a	Deckel Sicherungskasten früh	o.Abb.	3,95
14b	Deckel Sicherungskasten MPI im Motorraum, s. auch S. 43	o.Abb.	16,30
15	Glassicherungen von 5A-35A		0,65
15a	Stecksicherungen SPI spät und MPI, 10A-20A	o.Abb.	0,50
15b	Stecksicherung Motorraum MPI, 30A	o.Abb.	5,00
16	Unterdruckleitung komplett		5,60
16a	Anschluß Unterdruck abgewinkel	o.Abb.	1,50
16b	Anschluß Unterdruck gerade	o.Abb.	1,20
17	Verteiler Lucas 25D		P.a.A.
18	Verteiler Lucas 45D		P.a.A.
18a	Verteiler Lucas 59D	o.Abb.	P.a.A.
19	Verteiler Ducellier		P.a.A.
20	Niederspannungsanschluss für Lucas 25D		8,95
21	Unterbrecherkontakt Lucas 25D		5,10
22	Unterbrecherkontakt Lucas 45D		4,95
22a	Unterbrecherkontakt Lucas 59D		6,45
23	Unterbrecherkontakt Ducellier		7,50
24	Kondensator Lucas 25D		4,50
25	Kondensator Lucas 45D + 59D		5,50
26	Kondensator Ducellier		6,40
27	Verteilerfinger Lucas 25D		2,60
28	Verteilerfinger Lucas 45D + 59D		3,30
28a	Verteilerfinger Cooper 1.3 + 1.3i (Kontaktlos)		6,60
29	Verteilerfinger Ducellier		5,10
30	Verteilerkappe Lucas 25D Ausgang oben		7,50
31	Verteilerkappe Lucas 25D Ausgang seitlich		16,50
32	Verteilerkappe Lucas 45D + 59D		8,60
32a	Verteilerkappe Cooper 1.3 + 1.3i (Kontaktlos)		9,90
33	Verteilerkappe Ducellier		6,00

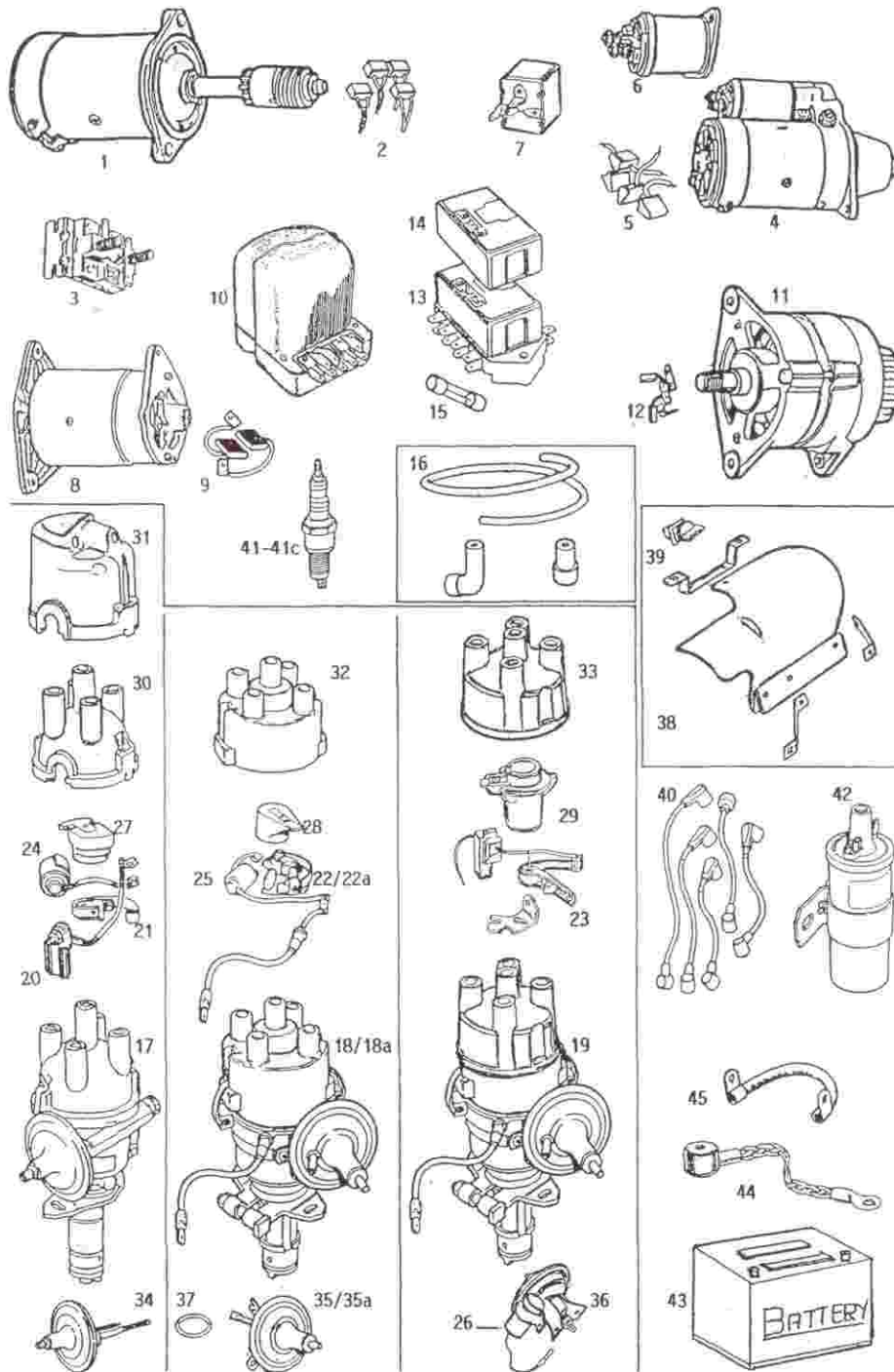

Elektrik - Stromversorgung und Zündung II

34	Unterdruckdose f. Lucas 25D	49,00
35	Unterdruckdose f. Lucas 45D	41,00
35a	Unterdruckdose f. Lucas 59D	39,90
36	Unterdruckdose f. Ducellier	62,80
37	O-Ring Verteiler	0,90
37a	O-Ring Buchse	1,75
38	Spritzschutz Elektrik, groß	98,80
39	Befestigungsclip zu Nr. 38, je	7,60
40	Zündkabelsatz, Silikon	17,90
40a	Zündkabelsatz Competition	29,60
40b	Zündkabelsatz MPI	48,80
40c	Zündkabelsatz MPI, Zubehör	29,90
41	Zündkerze, alle 1000ccm	4,45
41a	Zündkerze, Cooper 1.3 und 1.3i	5,90
42	Zündspule, bis Bj. 1986	29,80
42a	Zündspule ab Bj. 1986	28,40
42b	Zündspule, 1.3 und 1.3i, bis Bj. 1997	37,00
42c	Zündspule Lucas Sport "Gold"	32,00
42d	Zündspule MPI	108,00
43	Batterie, wartungsfrei *	ab 69,00
44	Batteriekabel mit Klemme	9,80
44a	Batterie Pluskabel, bitte Baujahr angeben	58,60
44b	Batteriekasten Mini	35,00
44c	Batterieabdeckung - Pappe	39,00
45	Masseband (im Motorraum)	14,90
46	Gummiband Batterieabdeckung	13,90
46a	Batteriebefestigungskit	23,60
47	Schleifring/ Wickelspule MPI Lenksäule	99,00

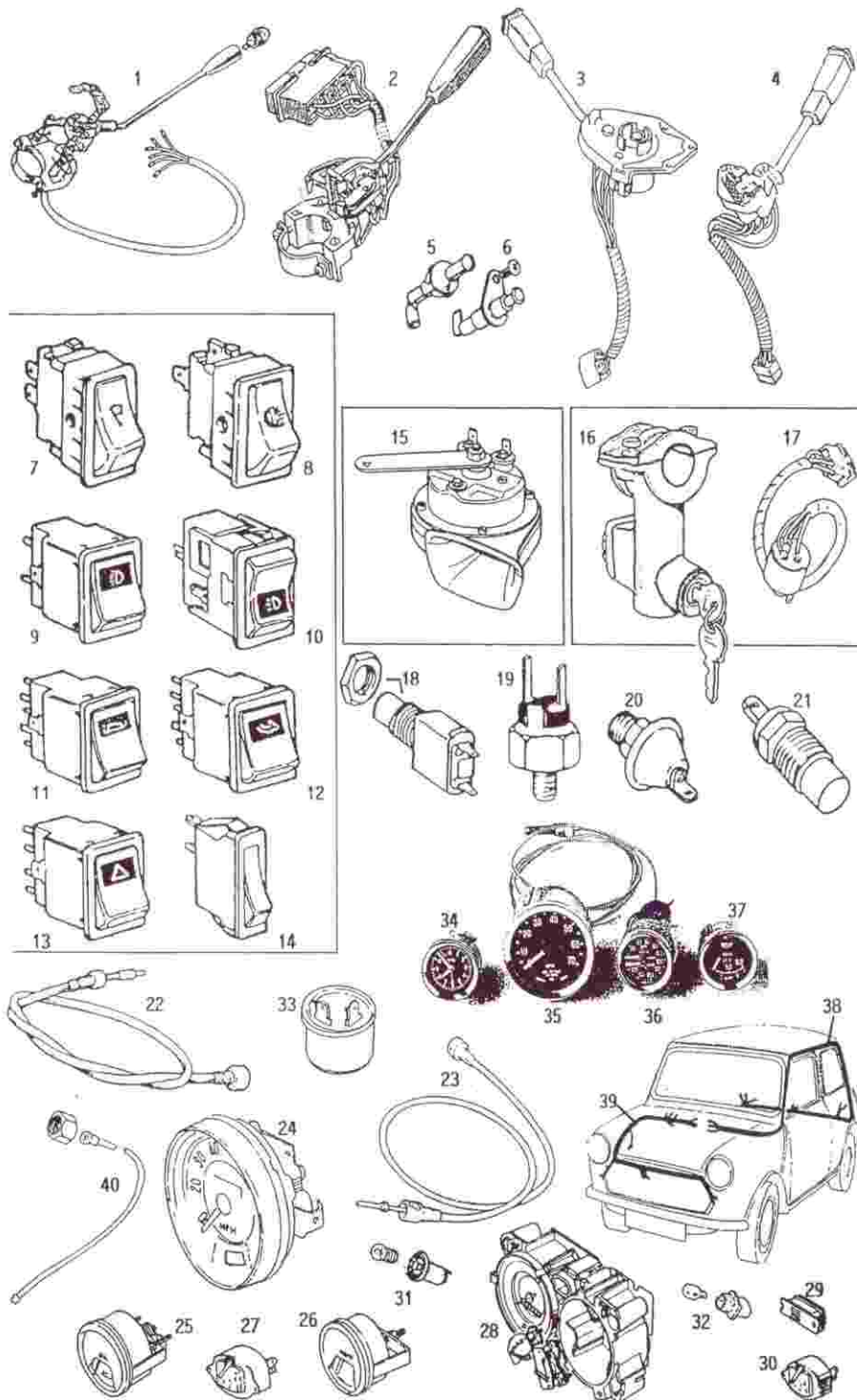

Elektrik-Schalter, Geber, Instrumente, Tachowelle I Seite 21

1	Blinkerschalter MKI	99,80
2	Blinkerschalter MKII früh	63,90
3	Blinkerschalter MKII bis Bj. 1989	53,90
3a	Blinkerschalter MKII ab Bj. 1989	68,00
4	Wischalter MKII bis Bj. 1989	54,00
4a	Wischerschalter ab Bj. 1989	59,00
4b	Wischerschalter MPI	108,00
5	Türkontaktschalter MKI	10,00
6	Türkontaktschalter	9,85
7	Wischerschalter früh, 1-stufig	15,50
8	Lichtschalter früh	19,90
9	Lichtschalter spät	15,60
10	Schalter Nebelschlussleuchte	19,90
10a	Schalter Nebelscheinwerfer vorn	28,90
11	Schalter heizbare Heckscheibe	22,40
12	Schalter Bremsflüssigkeitskontrolle	22,90
13	Warnblinkschalter	18,80
14	Gebäseschalter	13,50
15	Hupe	21,50
16	Zündschloss	79,90
16a	Zündschloss MPI	109,80
18	Bremslichtschalter mechanisch	4,70
19	Bremslichtschalter hydraulisch	12,70
20	Öldruckschalter elektrisch	9,65
20a	Öldruckadapter zu Nr. 25 + 40	6,95
21	Wassertemperaturgeber 850-1100 ccm	8,45
21a	Wassertemperaturgeber Cooper 1.3i	18,90
21b	Wassertemperaturgeber Innocenti	20,40
22	Tachowelle früh, zu Nr. 24	16,00
22a	Tachowelle früh, zu Nr. 24, extra lang	17,30
23	Tachowelle spät, für Kombiinstrumente	18,50
23a	Tachowelle Innocenti	19,50

Elektrik-Schalter, Geber, Instrumente, Tachowelle II

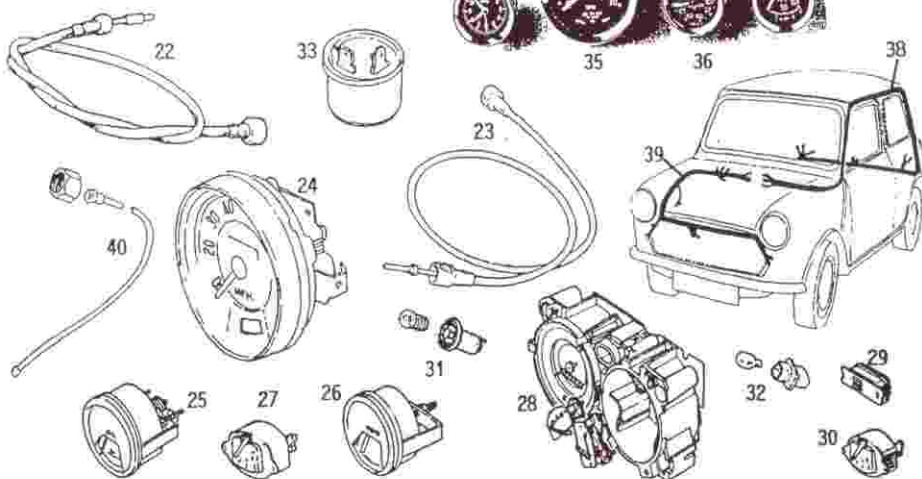
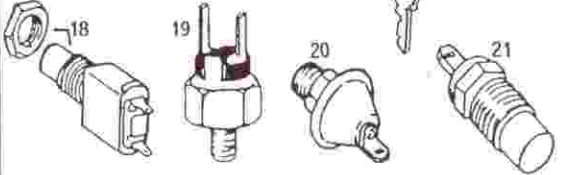
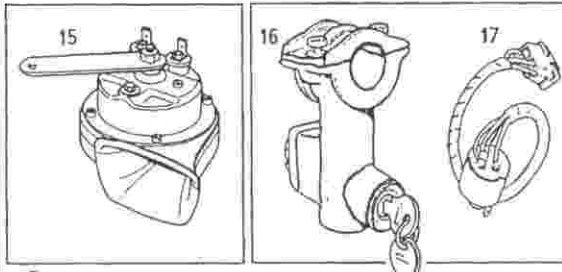
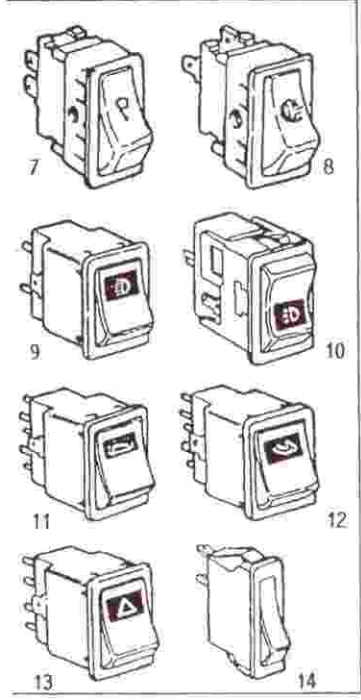
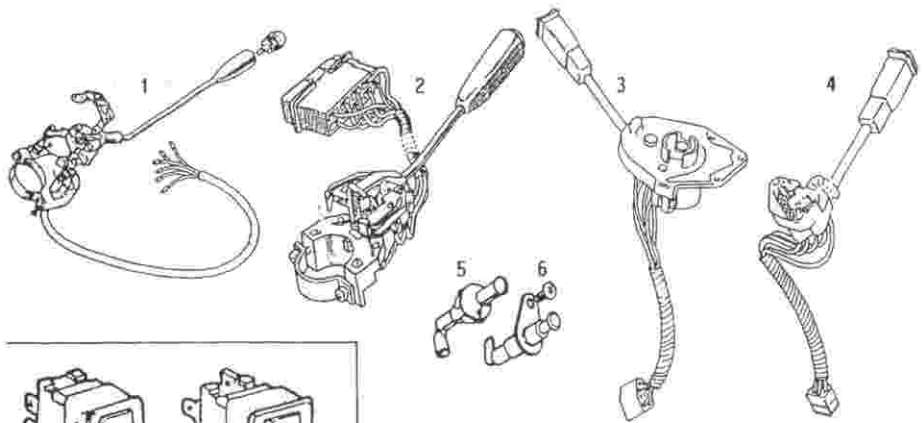

24	Tachometer, div Ausführungen, 140/200km/h	P.a.A.
25	Öldruckinstrument, siehe Nr. 37	P.a.A.
26	Wassertemperaturinstrument, siehe auch Nr. 37f	P.a.A.
27	Tankanzeige zu Nr.24	P.a.A.

Alle obengenannten Instrumente sind auch als Einheit mit Verkleidung im guten Zustand gebraucht lieferbar. Bitte rufen sie uns an!

28	Kombiinstrument mit 2 oder 3 Instrumenten	P.a.A.
29	Spannungskonstanthalter	59,00
30	Tankanzeige zu Nr. 28	P.a.A.
31	Fassung Birne für Instrumentenbeleuchtung zu Nr. 24	13,90
32	Fassung Birne für Instrumentenbeleuchtung	3,10
33	Blink + Warnblinkrelais, Modelle mit 4 Blinker	7,90
33a	Blink + Warnblinkrelais, Modelle mit 6 Blinker	o.Abb. 6,80
33b	Blinkrelais Cooper 1.3 i	o.Abb. 17,50
34	Zeituhr "SMITHS" schwarz oder magnolia	119,00
34a	Drehzahlmesser "TIM", 52mm	o.Abb. 68,80
35	Drehzahlmesser "SMITHS", 80mm	179,00
35a	Tachometer "SMITHS", 80mm, bis 200 km/h	o.Abb. 185,00
36	Doppelinstrument "SMITHS", 52mm Öldruck und Wassertemperatur, ab ab	133,00
37	Öldruckinstrument "SMITHS", 52mm, mechanisch	140,00
37a	Öltemperaturinstrument "SMITHS", 52mm, elektrisch	o.Abb. 55,80
37b	Öltemperaturinstrument "SMITHS", 52mm, mechanisch	o.Abb. 92,10
37c	Temperaturgeber elektrisch zu Nr. 37a	o.Abb. 8,45
37d	Öltemperaturadapter	o.Abb. 37,00
37e	Voltmeter "SMITHS", 52mm	o.Abb. 62,00
37f	Wassertemperaturinstrument "SMITHS", 52mm, elektrisch	o.Abb. 53,00
38	Kabelbaum mitte bis hinten	P.a.A.
39	Kabelbaum vorne	P.a.A.
40	Öldruckschlauch zu Nr. 20, 25, 36, 37	11,00
40a	Öldruckgeber mechanisch	6,95
40b	T- Stück Öldruckleitung	9,80

Alle Instrumente sind in schwarz oder magnolia lieferbar (Position 41 bis 43 o.Abb.)

41	Zeituhr, original Rover, wie in allen MPI Modellen verbaut	315,00
42	Öltemperatur elektrisch, wie in MPI Modellen mit Sportpack, Original	ab 124,00
43	Voltmeter, wie in MPI Modellen mit Sportpack, Original	77,90

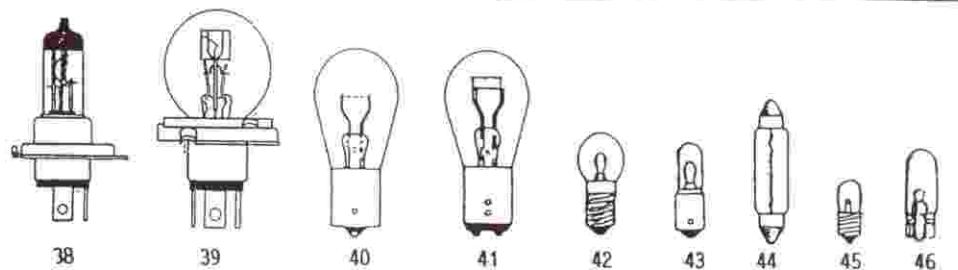
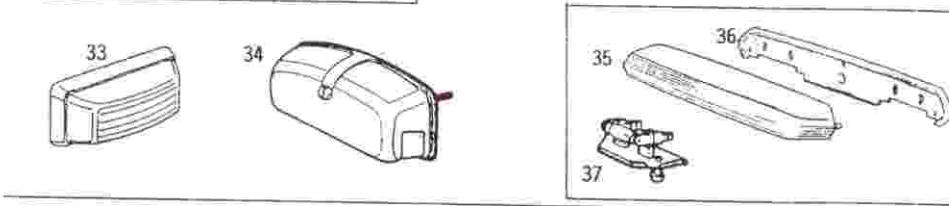
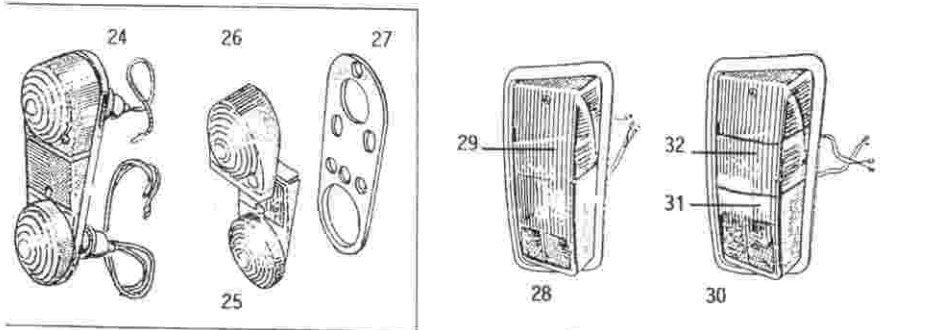
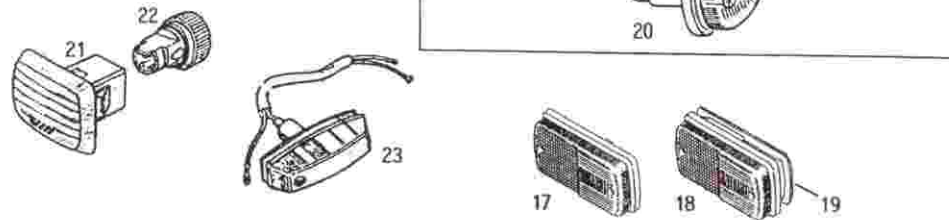
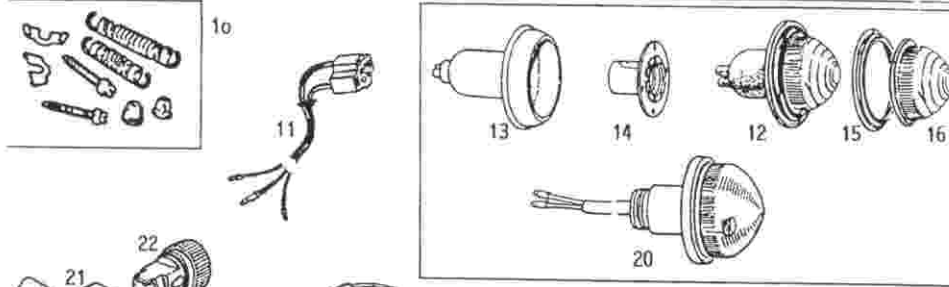
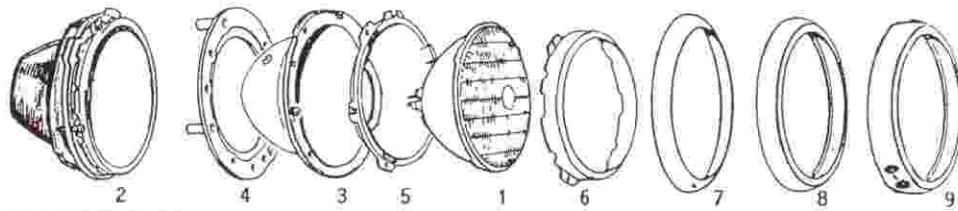

Elektrik-Beleuchtung vorne, seitlich, hinten I Seite 23

1	Scheinwerfer Lucas Reflektor	28,50
1a	Scheinwerfer WIPAC H4	o.Abb. 49,00
1b	Scheinwerfer-Kit WIPAC H4 (2x Reflektor + Birne)	o.Abb. 99,00
1c	Scheinwerfer elektrisch einstellbar, komplett mit Topf	187,50
1d	Reflektor H4 ab Leuchtweitenregulierung	38,70
1e	Scheinwerfereinheit mit Topf und Stellmotor ohne Lampenring	167,50
1f	Stellmotor- Leuchtweitenregulierung	63,00
1g	Scheinwerfer- Zubehör Reflektor	16,80
2	Lampentopf WIPAC (Lucas System), Nr. 2-6, Kunststoff	26,00
3	Lampentopf für Lucas System, Metall	22,00
4	Dichtung Lampentopf	3,50
5	Halterring innen	12,20
5a	Chromring innen für Topf mit Leuchtweitenregelung	22,90
6	Halterring außen	8,50
7	Lampenring LUCAS	16,50
7a	Lampenring für einstellbare Reflektoren	o.Abb. 22,90
7b	Lampenring Lucas Edelstahl passend von 59 bis 2000	21,50
8	Lampenring Carello	n.m.l.
9	Lampenring Cibie	n.m.l.
10	Einstellschrauben-Kit für Lucas System, pro Seite	6,60
11	Kabelstrang Scheinwerfer	9,60
12	Blinker vorne früh, komplett, orange	15,90
12a	Blinker vorne früh, komplett, weiß	15,90
13	in Nr. 12 enthalten	
14	in Nr. 12 enthalten	
15	Haltering zu Nr. 12 (auch in nr. 12 enthalten)	2,10
16	Blinkerglas vorn früh, weiß / orange für Nr. 12 je siehe hierzu auch Nr. 40a	6,00
17	Blinker vorne Estate und Clubman, komplett	115,00
18	Blinkerglas Estate und Clubman	35,00
19	Dichtung Blinkerglas Estate und Clubman	9,95
20	Blinker vorne spät, komplett, bis Bj. 1997, orange	14,95
20a	Blinker vorne spät, komplett, bis Bj. 1997, weiß	14,95
20b	Blinkerglas zu Nr. 20	5,90
20c	Blinkerglas zu Nr. 20a	5,80
20d	Blinker vorne MPI, BJ. 96 bis 2000	24,00
20e	Blinkerstecker + Kabel für 20d	7,90
21	Blinkerglas seitlich, spät, weiß siehe hierzu auch Nr. 46c	5,80
21a	Blinker seitlich, spät, orange	7,80
22	Birnenfassung zu Nr. 21 mit Kabel	29,50
23	Blinker seitlich 1100 Special komplett	27,80
24	Blinker komplett, orange - Glas	24,90

o.Abb. = ohne Abbildung

P.a.A. = Preis auf Anfrage

n.m.l. = nicht mehr lieferbar

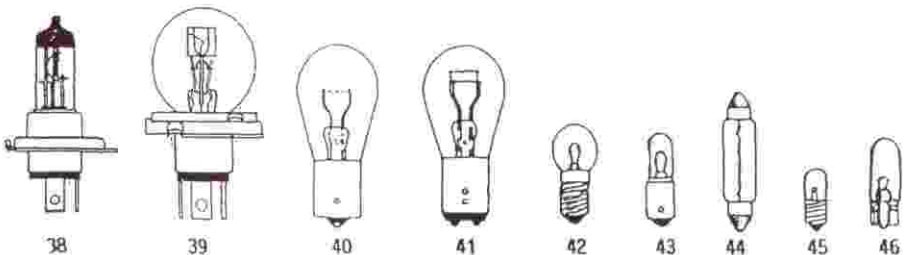
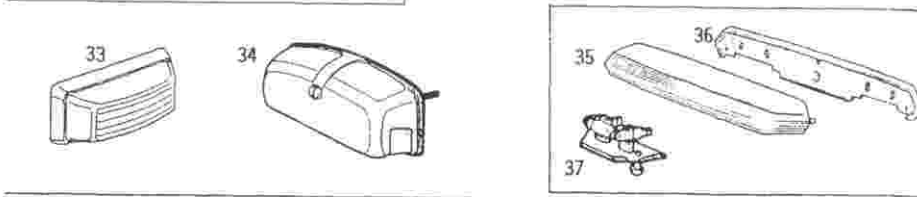
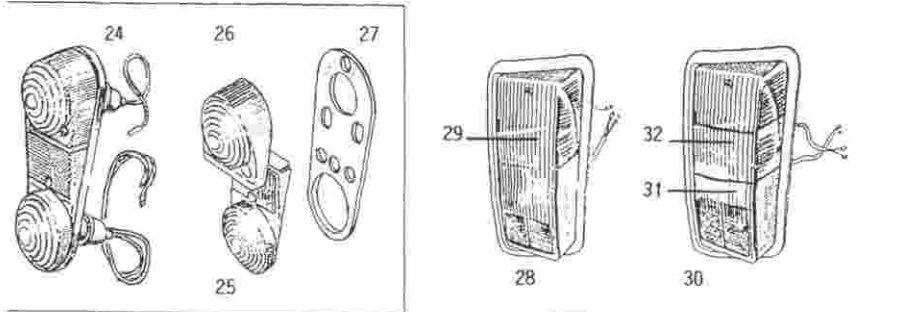
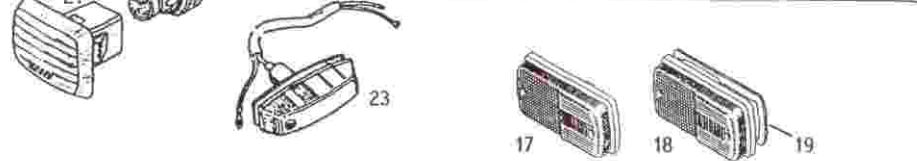
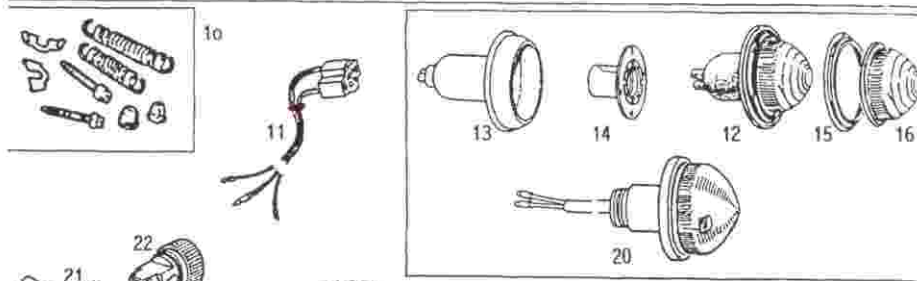
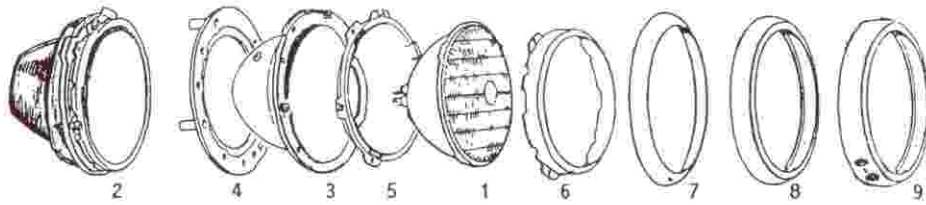

Elektrik-Beleuchtung vorne, seitlich, hinten II

24a Rückleuchte komplett für Van		P.a.A.
24b Rückleuchte komplett für MK I	o. Abb.	68,90
25 Rücklichtglas unten für Van		19,50
25a Rücklichtglas unten für MK I	o. Abb.	13,00
26 Rücklichtglas oben für Van		16,60
26a Rücklichtglas oben für MK I	o. Abb.	12,00
27 Dichtung Rückleuchte		4,70
28 Rückleuchte komplett, MK II ohne Rückfahrlicht		89,90
28a Dichtung Rückleuchte ab 75		12,80
28b Dichtung Rückleuchte MK II		15,90
29 Rücklichtglas komplett zu Nr. 28		28,00
30 Rückleuchte komplett, MH II, mit Rückfahrlicht OE		94,60
31 Rücklichtglas unten zu Nr. 30		16,60
32 Rücklichtglas oben zu Nr. 30		17,50
32a Rücklichtgläser weiß, Set nur oben	o. Abb.	25,00
32b Rücklichtgläser weiß, Set oben und unten	o. Abb.	49,70
32c Dichtung Rücklicht Glas		4,90
32d Schraube für Rücklichtglas ab 76		0,95
33 Innenleuchte früh		14,90
33a Innenleuchte spät		16,90
34 Kennzeichenleuchte Van, Pick Up, MK I chrom		42,00
35 Kennzeichenleuchte schwarz		29,90
35a Kennzeichenleuchte MK3, chrom		24,80
36 Kennzeichenleuchte Dichtung (zu35a)		6,90
37 Beleuchtungseinsatz zu Nr. 35		9,00
37a Nebelschlussleuchte original		79,00
37b Halter für Nebelschlussleuchte		19,90
37c Nebelschlussleuchte Glas		10,00
37d Nebelschlussleuchte Zubehör		19,80
37e Nebelschlussleuchte Edelstahl		37,90
38 H4 Fahrlichtbirne		7,60
38a H4 Fahrlichtbirne, 100 Watt	o. Abb.	8,95
39 Bilux Fahrlichtbirne		4,90
39a H4 Fahrlichtbirne mit Biluxfassung	o. Abb.	8,65
40 Blinkerbirne		1,00
40a Blinkerbirne mit gelbem Glas	o. Abb.	2,65
41 2-Fadenbirne für Brems/Rücklicht		1,30
42 Standlichtbirne (auch Armaturenbeleuchtung), schraubbar		1,00
42a Fassung zu Nr. 42	o. Abb.	13,90
43 Standlichtbirne mit Steckanschluss		2,40
44 Birne für Innen-/Nummernschildbeleuchtung		1,80
45 Birne für Instrumentenschalter		1,00
46 Birne für Instrumentenschalter mit Steckanschluss		1,00
46a Fassung zu Nr. 46	o. Abb.	3,10
46b Blinkerbirne seitlich zu Nr. 21	o. Abb.	1,80
46c Blinkerbirne seitlich zu Nr. 21 - mit gelben Glas	o. Abb.	2,65
47 Zusatzscheinwerfer Fern - Original	Stck.	69,00
48 Zusatzscheinwerfer Nebel - original	Stck.	69,00
49 Fern - Wipac chrom	Satz	49,50
50 Nebel - Wipac chrom	Satz	49,50
51 Halter Zusatzscheinwerfer Edelstahl		17,90
52 Halter Zusatzscheinwerfer schwarz		14,90



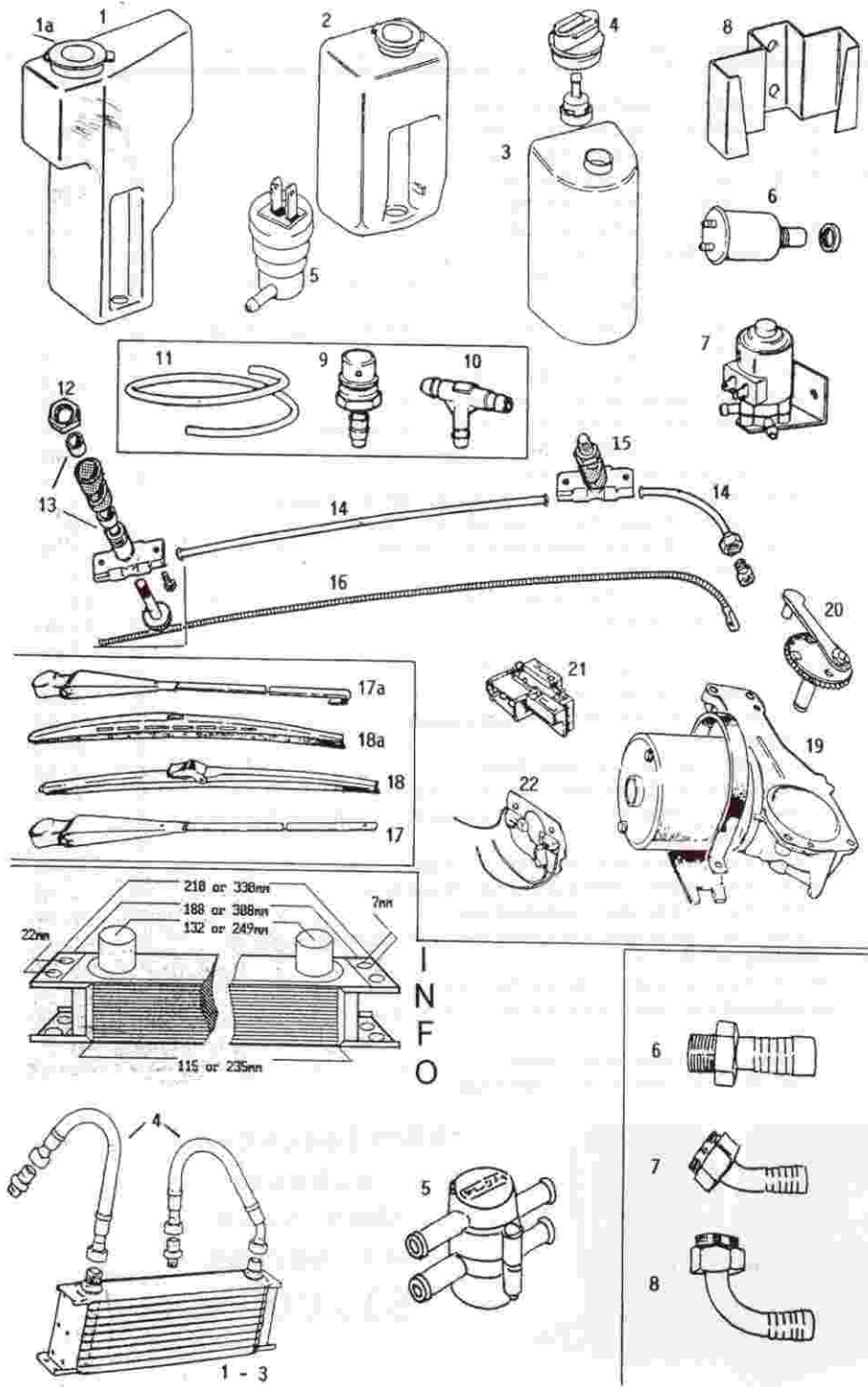

Wischanlage, Ölkühler

1	Halter Wasserbehälter	17,75
1a	Deckel Wasserbehälter (GWW907)	4,80
2	Wasserbehälter 1976 bis 1980 eckig, groß	29,90
3	Wasserbehälter 1970 bis 1980	27,00
4	Verschlusseinsatz Wasserbehälter (Deckel zu 906)	2,90
5	Waschpumpe elektrisch, Befestigung an Behälter	14,20
5a	Waschpumpe elektrisch ab 97 MPI	15,95
5b	Rückschlagventil im Kofferraum 1992 bis 2000	11,80
5c	Dichtgummi Wischerpumpe	3,90
6	Waschpumpe manuell	31,20
7	Waschpumpe, elektrisch	16,90
8	Halteblech Wasserbehälter	17,75
9	Spritzdüse schwarz	je 3,40
9a	Spritzdüse verchromt, eine Düse	je 4,60
9b	Spritzdüse verchromt, zwei Düsen	je 5,50
10	T-Stück für Wasserschlauch	2,35
11	Wasserschlauch (4,8mm), je Meter	1,25
11a	Wasserschlauch (6,4mm), je Meter	1,50
12	Chrommutter für Wischerbock	1,55
13	Wischerbock Distanz Kit	16,95
13a	Wischerbock Distanz Kit, chrom	o.Abb. 15,30
13b	Stopfen Wischerbockloch, Edelstahl	Paar 12,80
14	Aussenhülle Wischerbock	12,50
15	Wischerbock	32,00
15a	Wischerbock Stopfen, Gummi	6,50
16	Wischerwelle	14,90
17	Wischerarm schwarz, bis Bj. 1990	35,50
17a	Wischerarm schwarz ab Bj. 1990	29,80
17b	Wischerarm verchromt	o.Abb. 11,45
18	Wischerblatt, schwarz, zu Nr. 17 und 17a	8,45
18a	Wischerblatt verchromt, zu Nr. 17b	o.Abb. 12,45
19	Wischermotor im Austausch **	79,00
20	Ritzel Wischermotor	38,00
<p><i>Das Ritzel muss bei Kauf eines Wischermotors vom Altteil Stehblech links - original 1969/1996 übernommen werden, es ist nicht enthalten, da die Motoren auch für andere Fahrzeugtypen benutzt werden.</i></p>		
21	Endabschalter Wischermotor	18,80
22	Schleifkohlen Wischermotor	18,50
<p>Ölkühler</p>		
1	Ölkühler 10 Reihen	49,80
2	Ölkühler 13 Reihen	49,80
3	Ölkühler 16 Reihen	79,00
4	Satz Ölkühlerschläuche, alle Typen außer Cooper	25,00
4a	Satz Ölkühlerschläuche, dto. stahlummantelt	35,00
4b	Ölkühlerschlauch Meteware, je Meter	9,10
4c	Ölkühlerschlauch Meteware, Stahlummantelt, je Meter	24,00
5	Ölkühlerthermostat	39,90
6	Anschlussstück, gerade	5,35
7	Haubeninnenzug - original ab 1993	6,85
8	Anschlussstück, 90 Grad	6,85

Wir fertigen ihnen gerne individuell die Ölkühlerschläuche, die sie für die Montage eines Ölkühlers benötigen, bitte geben sie nur die Länge und die Art der Anschlussstücke an!

Karosserie vorne I

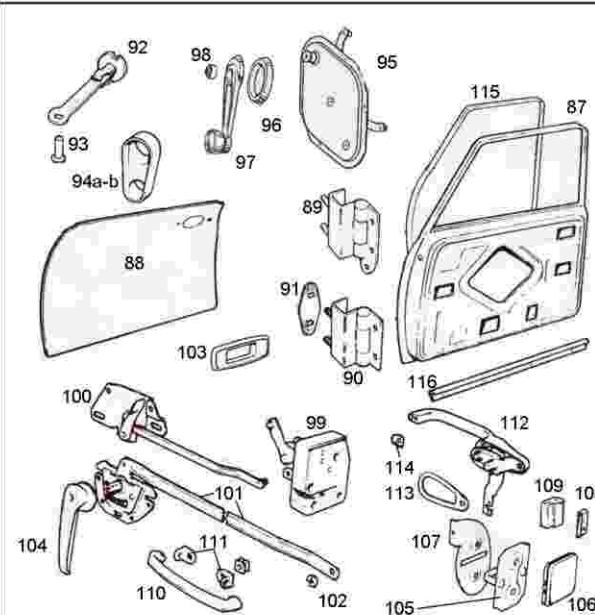
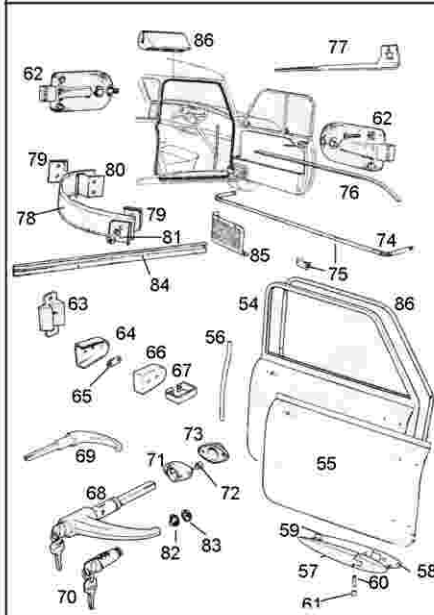
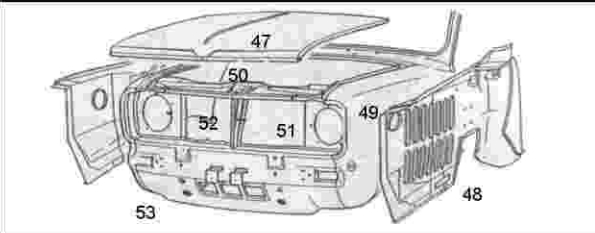
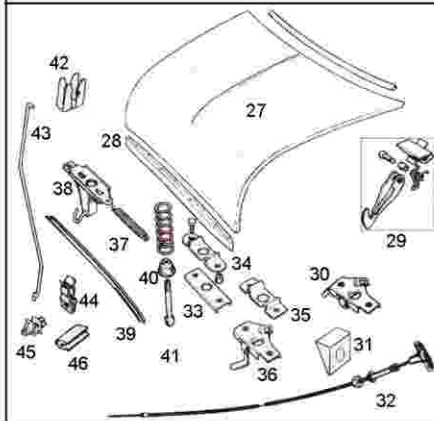
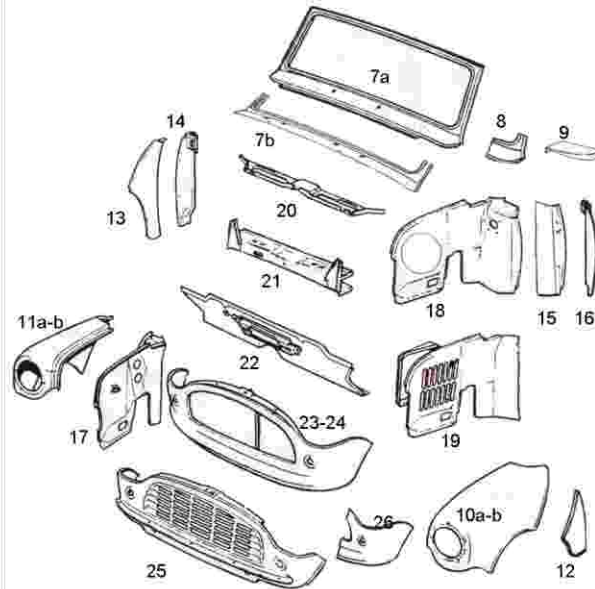
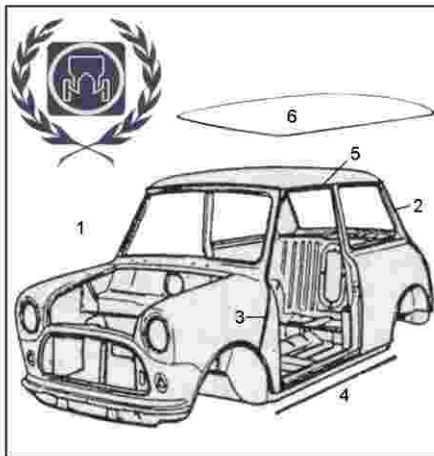

1	Rohkarosse	P.a.A.
2	Falzleiste hinten, je	16,90
3a	Falzleiste vome, je	14,90
3b	Befestigungsclip Falzleiste, je	0,50
4	Schwellerleiste schwarz, s. auch S. 36	7,90
5	Dachleiste schwarz, Zubehör	23,00
5a	Dachleiste chrom	34,80
5b	Clip Dachleiste, schwarz	8,90
5c	Clip Dachleiste, Edelstahl	7,90
6	Dachhaut Mini	549,00
6a	Dachhimmel grau, schwarz	168,00
6b	Dachhimmel weiß	198,00
7a	Scheibenrahmen komplett	255,00
7b	Scheibenrahmen unterer Teil	228,00
7c	Q-Blech Aschenbecher Innenraum	57,80
7d	Scheibenrahmen Zubehör	95,00
8	Windleitblech außen	29,00
9	Windleitblech innen, original	25,00
10	Kotflügel früh, ohne Seitenblinkeraussparung, original	158,00
11	Kotflügel spät, mit Seitenblinkeraussparung, original	166,00
11a	Kotflügel links, ohne Antennenloch 96 bis 2000 original	166,00
11b	Kotflügel Zubehör	59,00
12	Dreiecksblech, original	35,00
12a	Dreiecksblech Zubehör	22,00
13	Dreiecksblech außen MKI, original	64,00
13a	Dreiecksblech MKI Zubehör	17,50
14	Dreiecksblech innen MKI	39,90
15	A-Säule Rep. Blech -Rep. - Schamierträger	38,90
16	A-P fosten	38,90
17	Innenkotflügel, original 1970 - 2000	219,00
18	Innenkotflügel mit E-Lüfter Ausschnitt 92-96, z.B. SPI	219,00
18a	Innenkotflügel, rechts - original. 1970 - 2000 ohne Anbauten	169,00
19	Innenkotflügel 59 - 69	219,00
19a	Innenkotflügel 96 - 2000 MPI	295,00
19b	Stehblech links - original 1969/1996	179,00
20	Armaturenbrettunterteil	55,00
21	Domstrebe	P.a.A.
22	Frontmaske Z	109,00
22a	Frontmaske früh, Z	118,00
23	Frontmaske bis einschließl. SPI, original	320,00
24	Frontmaske ab MPI	315,00
25	Frontmaske Van / Pick Up	350,00
26	Frontblechecke	55,00
27a	Motorhaube bis einschließl. SPI, original	320,00
27b	Motorhaube MPI, original	320,00
27c	Haubenscharnier	39,80
28	Montageblech für Grillhaubenleiste (in Nr. 17 enthalten)	30,00
29	Fanghaken Haube	32,00
30	Entriegler	20,00
31	Umbaukit auf Haubeninnenzug	64,00
32	Haubeninnenzug - original ab 1993	10,90
33	Grundplatte	n.l.a.
34	Fixierplatte	n.l.a.
35	Fixierplatte Haube Mini	5,50
36	Haubenentriegelung	39,50
37	Rückholfeder für Entriegler	6,50
38	Haubenöffnerfrüh	P.a.A.
39	Dichtgummi Motorhaube vorne	14,00
40	Kappe Verschlussmechanismus	16,00
41	Pin Verschlussmechanismus	14,90
42	Clip Haubenstange vorne	5,20
43	Haubenstange	15,00
44	Clip Haubenstange hinten	4,50
45	Haubenaufsteller - Plastik	P.a.A.
46	Gummihalter Haubenaufsteller	2,60

Karosserie vorne II

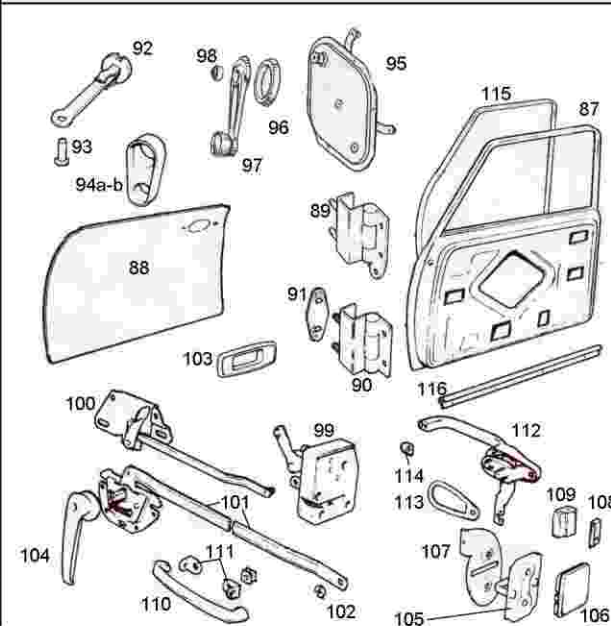
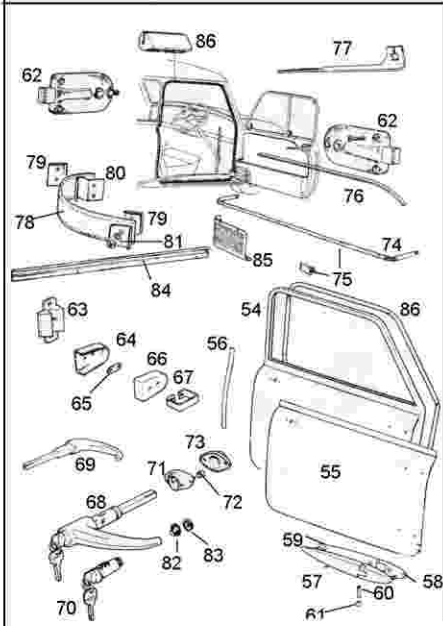
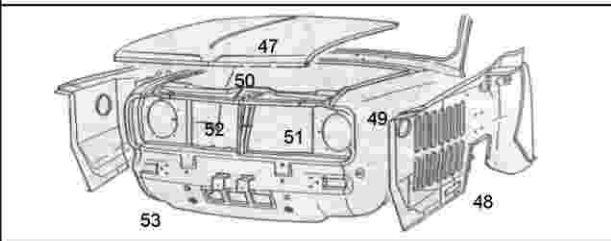
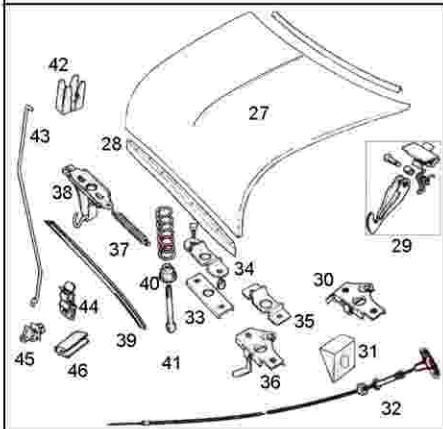
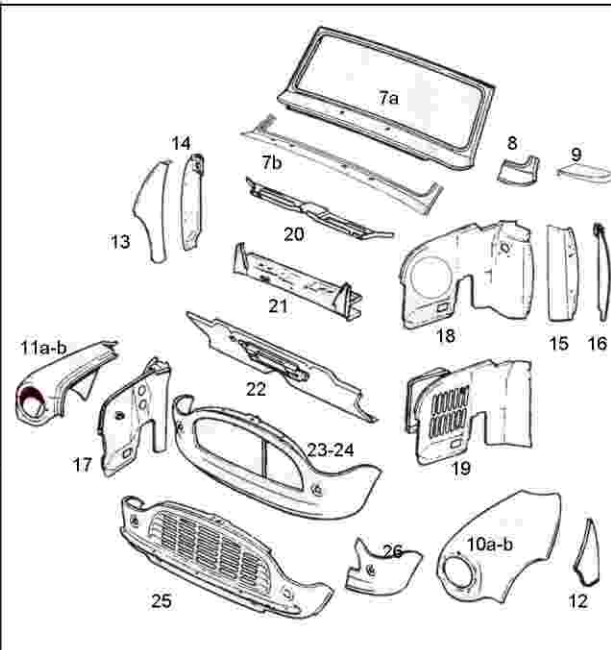
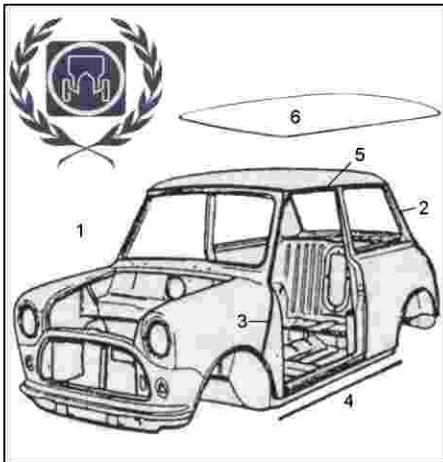

57	Türscharnier außenliegend, (4x) Kitincl. Schrauben		185,00
57a	Türscharnier MK1 oder Van einzeln		52,00
58	Dichtung Türscharnier klein		1,40
59	Dichtung Türscharnier groß		1,40
60	Bolzen Türscharnier		1,85
61	Buchse zu Nr. 60		3,95
62	Schlossteil an Tür		29,60
63	Türfalle MK I		6,70
64	KeilGegenstück MKI		5,90
66	Keil Nylon MKI		4,90
68	Türgrifffrüh mit Schloß		78,00
69	Türgrifffrüh, nicht abschliessbar		P.a.A.
70	Türschließzylinder, Bj. 61 - 70	Paar	23,00
71	Türgriffunterteil MKI R/L	je	9,95
73	Türgriffdichtungsgummi MKI		4,45
74	Chromleiste Türtasche MKI		17,95
75	Schachtleistencilp außen		1,30
78	Türfangband MKI		19,50
79	Halteblech Türfangband innen		2,45
80	Halteblech Türfangband Karosse		5,50
81	Halteblech Türfangband Tür		3,50
82	Safety Knob		11,60
83	Gummi zu Nr. 82		1,20
84	Aluleiste		43,00
85	Trittschutz Türtasche MKI		23,80
86	Türdichtungsgummi MK1 Van oder Pickup		22,90
87	Tür Kurbelfensterstertyp, original		697,00
87a	Dämmplatte 20 x 50 cm - selbstklebend		9,85
87b	Tür original ohne Aufprallschutz		697,00
88	Türhaut für Nr. 87b, Original		160,00
88a	Türhaut für Nr. 87b, Zubehör		78,00
88b	Reparaturblech Tür unten, innen		29,80
88c	Reparaturblech Tür unten, außen		19,90
89	Türscharnier oben		35,50
90	Türscharnier unten		35,50
91	Türeinstellblech		7,80
92	Türfangband		27,00
93	Bolzen Türfangband an Tür		1,80
94	Dichtung Türfangband bis Bj. 86		9,90
94a	Dichtung Türfangband ab Bj. 86		11,90
94b	Türkontaktschalter		9,85
95	Fensterhebemechanismus	P.a.A.	
95a	Fensterschiene 57 46/47		32,60
95b	Fensterschiendichtung		4,90
96	Distanzstück Fensterkurbel chrom	Paar	9,60
97	FensterkurbelPlastik mit Chromknopf, bis Bj. 83		13,50
97a	FensterkurbelPlastik ab Bj. 83		11,70
97b	FensterkurbelChrom (s. auch Zubehörseiten)		17,90
98	Abdeckkappe zu Nr. 97a		2,40
99	Schloßteil am Türrahmen, Türfalle		41,90
100	Türschließmechanismus		10,50
101	Entriegelungsstange		10,50
102	Clip Tür		1,50
103	Umrandung Türverriegler (s. auch Zubehörseiten)		14,50
104	Türöffner Plastik (s. auch Zubehörseiten)		7,50
105	Türfalle B-Säule		21,50
106	Abdeckung		2,20
107	Halteplatte Türschloß an B-Säule		9,50
110	Türzuzieher Plastik schwarz (s. auch Zubehörseiten)		16,50
112	Türgriffsatz 3 teilig, verchromt		96,00
112a	Schließzylindersatz 3teilig		39,00
113	Türgriffdichtung groß		2,20
114	Türgriffdichtung klein		1,30
115	Türdichtungsgummi		27,60
116	Türdichtung Mini LH M Pl unten		

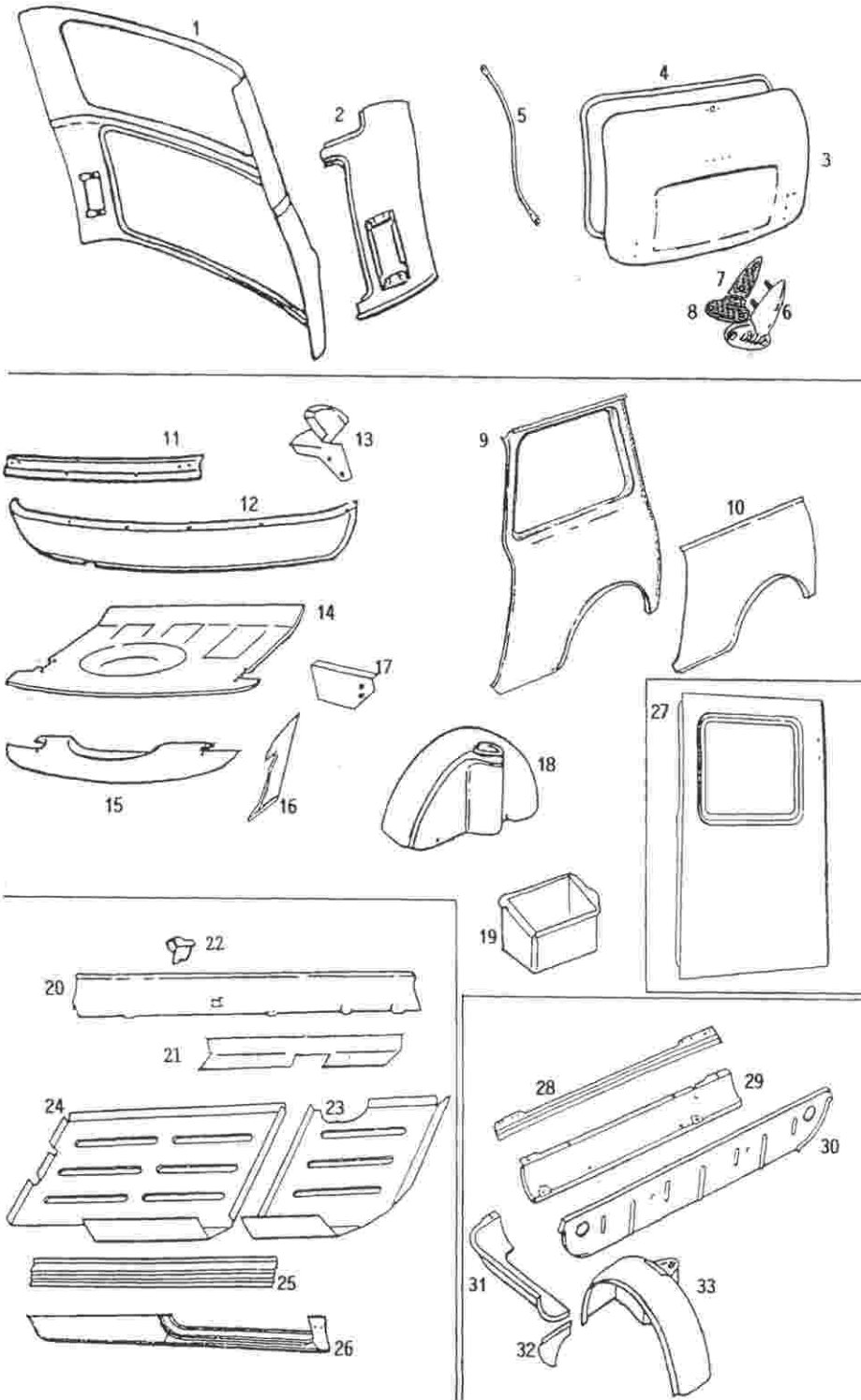

Blechteile seitlich und hinten

Seite 28

1	Heckwand komplett		458,00
1a	Heckwand ohne Scheibenrahmen	o. Abb.	320,00
2	Lampenausschnitt		228,00
2a	Umbaublech auf MKI Rückleuchten, Satz		35,00
3	Kofferraumdeckel original - Heritage - früh		340,00
3a	Kofferraumdeckel Zubehör		135,00
3b	Kofferdeckel - Original - Heritage		289,00
4	Dichtung Kofferraumdeckel früh, mit Clipbefestigung		16,50
4a	Clips Dichtung Kofferraumdeckel, früh		0,65
4b	Dichtung Kofferraumdeckel, spät		14,50
5	Fangseil Kofferraumdeckel		5,30
6	Scharnier Kofferraumdeckel, je (HMP441031 Satz)		59,00
6a	Scharnier Kofferraumdeckel, verchromt, Paarpreis		19,80
7	Dichtung Scharnier oben		1,40
8	Dichtung Scharnier unten		1,40
9	Seitenteil komplett		265,00
10	Seitenteil 1/2 MKII - Original		185,00
10a	Seitenteil 1/2 MKII - Zubehör	o. Abb.	75,00
10b	Karosserie Radlauf		23,90
11	Heckschürze oben		38,00
11a	Heckschürze oben über gesamte Länge/ bis Rücklichthöhe		241,00
11b	Heckschürzenecke oben; links und rechts, je	o. Abb.	24,90
12	Heckschürze unten		35,00
12a	Heckschürze original		76,00
12b	Heckschürze Original ohne Löcher für Nebellampe	o. Abb.	87,00
12c	Querblech Bodengruppe hinten	o. Abb.	95,00
13	Reparaturecken hinter Abschlussblech		17,80
13a	Reparaturecken hinter Abschlussblech, original		43,00
14	Kofferraumboden komplett		320,00
15	Kofferraumboden 1/2		47,90
16	Reparaturecken Kofferraum		29,90
17	Reparaturecken Hinterachsaufnahme	je	19,80
17a	Reparaturblech Hinterachsaufnahme, original		39,50
18	Radlauf komplett hinten		159,00
19	Batteriekasten		35,00
19a	Batteriekasten original		72,00
20	Außenschweller Limousine, Zubehör 10 oder 20 cm breit		39,90
20a	Außenschweller Van, Pick Up, Estate	o. Abb.	28,80
20b	Außenschweller original, Limousine		75,00
20c	Außenschweller Van - original	o. Abb.	44,80
21	Innenschweller		24,00
22	Wagenheberaufnahme rechts und links	je	4,30
22a	Wagenheberaufnahme, BHM komplett rechts + links	je	28,90
23	Bodenwanne vorne		39,80
24	Bodenwanne hinten		58,00
25	Einstiegsblech kurz, mit Radien (unterhalb Tür)		23,80
26	Einstiegsblech komplett MKII Limousine		74,00
26a	Einstiegsblech komplett MKI Limousine	o. Abb.	69,00
26b	Einstiegsblech komplett Van, Pick Up	o. Abb.	49,90
26c	Einstiegsblech komplett Estate (Kurbelfenster)	o. Abb.	28,80
27	Hecktür Van oder Estate		315,00
27a	Dichtung Hecktür Van oder Estate, rechts oder links		34,00
28	Abschlussblech oben Van, Pick Up, Estate		42,50
29	Abschlussblech unten Van, Pick Up, Estate		24,00
30	Abschlussblech vor dem Tank Van, Pick Up, Estate		84,00
31	Abschlussblechecken Van, Pick up, Estate		16,55
31a	Falzleiste zu Nr. 30 oder Nr. 31	o. Abb.	19,50
32	Reparaturblech hinter Nr. 31		n.l.a.
33	Radlauf Van, Pick Up, Estate		P.a.A.

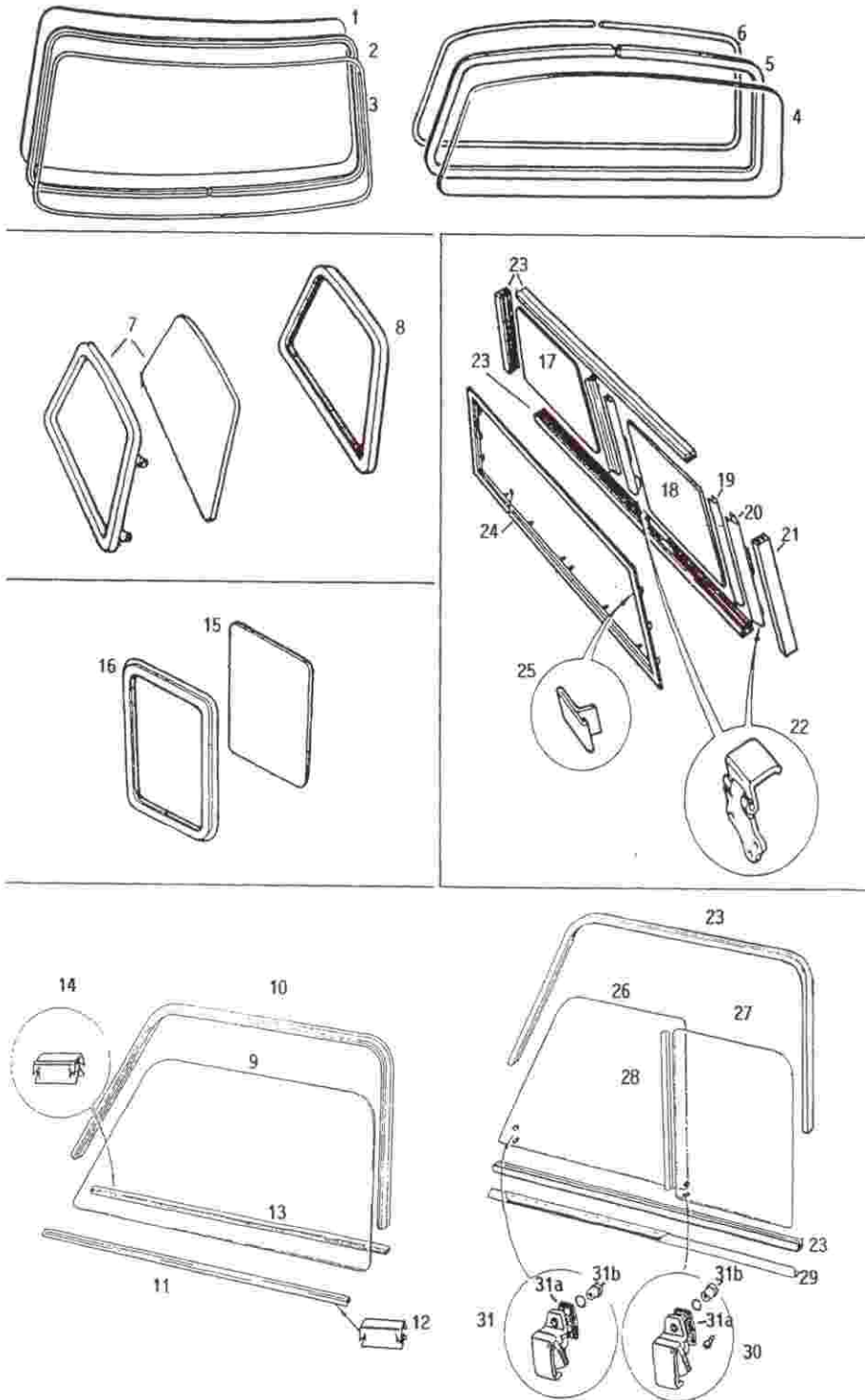

Scheiben und Scheibendichtungen

Seite 29

1	Windschutzscheibe, klar		89,00
1a	Windschutzscheibe, grün getönt	o.Abb.	99,00
1b	Windschutzscheibe, mit Blau- Grünkeil	o.Abb.	119,00
1c	Windschutzscheibe, klar beheizt	o.Abb.	319,00
2	Dichtgummi Windschutzscheibe, bis Bj.1990 schmal		24,80
2b	Dichtgummi Windschutzscheibe, ab 91 breit	o.Abb.	29,90
3	Chromhaltekeder zu Nr. 2		14,90
3a	Haltekeder schwarz zu Nr. 2	o.Abb.	9,90
3b	Verbindungsclip zu 3 u. 5		5,80
3c	Sockel für Rückspiegel - MPI	o.Abb.	3,90
4	Heckscheibe, klar		P.a.A.
4a	Heckscheibe, klar beheizt	o.Abb.	P.a.A.
4b	Heckscheibe, grün getönt, beheizt	o.Abb.	P.a.A.

Bitte bei Bedarf nach gebrauchten Scheiben fragen

5	Dichtgummi Heckscheibe		24,80
6	Chromhaltekeder zu Nr. 5		14,90
6a	Haltekeder schwarz zu Nr. 5	o.Abb.	9,90
6b	Verbindungsclip chrom, zu Nr. 3 und 5	o.Abb.	5,80
7	Ausstellfenster, klar		P.a.A.
7a	Ausstellfenster, grün getönt	o.Abb.	P.a.A.
8	Dichtgummi Ausstellfenster (EAM7724)		17,85
9	Türfenster, klar		P.a.A.
9a	Türfenster, grün getönt	o.Abb.	P.a.A.
9b	Satz Windabweiser für Türfenster	o.Abb.	95,00
10	Fensterführungsgummi		29,40
11	Wetterleiste außen		28,90
12	Clip Wetterleiste außen		1,30
13	Wetterleiste innen		29,90
14	Clip Wetterleiste innen		1,50
15	Heckscheibe Van, Estate		P.a.A.
16	Dichtung Hecktürscheibe Van, Estate		49,90
17	Glas seitlich hinten Estate		P.a.A.
18	Glas seitlich vome Estate		P.a.A.
19	Griffleiste zu Nr. 17		P.a.A.
20	Griffleiste zu Nr. 18		P.a.A.
21	Leiste vorderes Glas, Meterware	je Meter	19,30
22	Fensterverriegeler Estate hinten		P.a.A.
23	Leiste hinteres Glas, Meterware	je Meter	19,30
24	Scheibenrahmen außen		P.a.A.
25	Klemme für Nr. 24		P.a.A.
26	Türfenster vome MKI		P.a.A.
27	Türfenster hinten MKI		P.a.A.
28	Leiste zwischen Türfenster		13,90
29	Laufschiene unten (Fensteröffnerhalter), chrom		31,10
30	Schiebefensteröffner hinten		12,70
31	Schiebefensteröffner vorne		9,90
31a	Dichtung Schiebefensteröffner		4,80
31b	Chromschraube Schiebefensteröffner		6,90
32	Verriegler Set Schiebefenster incl. Schrauben u. Dichtung		92,70

Motorhaubenembleme



Heckklappenembleme



Seiten- und Türeembleme



Embleme für den Mini

Seite 30

1	Emblem Mini Cooper „Lorbeerkranz“, original Cooper Modelle, auch für Heckklappe	18,90
1a	Aufkleber klein für Schaltknopf und Schlüsselanhänger	1,90
1b	Nabekappenaufkleber	2,90
2	Emblem Mini „Flügel“, schwarz, auch für Heckklappe	17,90
3	Emblem „1275“, „1380“, auch für Heckklappe	17,90
4	Emblem „Flaggen“, auch für Heckklappe	17,90
5	Emblem „Mini“ in grün, Mini Modelle und Heckklappe Sondemodelle	25,00
6	Emblem „Mini“ in weiß, silber, rot, schwarz, blau, grün und Cooper auch für Heckklappe	17,90
7	Emblem „Union Jack“, auch für Heckklappe	17,90
8	Emblem „St. George“ auch für Heckklappe	17,90
9	Mini Cooper S MKII, auch für Heckklappe	19,50
9a	Umrandung zu Nr. 9-11	18,90
10	Austin Cooper, auch für Heckklappe	19,50
11	Morris Cooper, auch für Heckklappe	19,50
12	Morris Cooper MKI	39,00
13	Morris Cooper und S MKI	35,00
14	Emblem Mini 40th anniversary	72,00
15	Austin MKI	22,00
15a	Umrandung zu Nummer 15	16,90
16	Austin Cooper MKII	15,90
16a	Umrandung zu Nummer 16	13,90
17	Morris Cooper MKII	17,50
17a	Umrandung zu Nummer 17	18,90
18	Emblem blau/silber	29,90
19	Emblem Mini, silber/schwarz	34,00
20	Rover	64,00
21	British Leyland	28,90
22	„The Italian Job“	29,90
23	Emblem Mini 35th anniversary	34,90
24	Mini grau Wappen	49,00
25	Flaggen, „checkmate“	32,00
26	Emblem Mini 30th anniversary	n.l.a.
27	Mary Quant	n.l.a.
28	Austin Cooper S	18,90
28a	Umrandung zu Nummer 28 und 29	12,95
29	Morris Cooper S - Einsatz	24,00
30	Austin Cooper - MK1	16,50
31	Mini Clubman	19,90
32	Mini 1275 GT rot	24,00
33	Mini 1275 GT schwarz	24,00
34	Mini Cooper S	24,00
35	Mini special	24,00
36	Austin Mini	19,90
37	Austin	19,90
37a	Cooper	14,90
38	„S“ groß	9,90
39	„S“ klein	6,00
40	Morris Cooper	49,50
41	Mini-Minor	23,00
42	Mk oder II je	7,00
43	Mini Schriftzug	14,50
43a	Seven Schriftzug	13,50
44	850, 1000, 1275, je	14,50
45	„Cooper Sport“, original beim Mini Cooper sport LE	19,90
46	„Cooper“, original beim Mini Cooper Classic LE	19,90
47	1.3i, original alle Mini 1.3i	14,50
48	GB, original z.B. Mini LE und 40	15,50
49	Britische Insel	13,95
50	Mini Schriftzug	18,90
51	Union Jack, Plastik verchromt	9,90
52	GB, oval, chrom	13,90
53	John Cooper Schriftzug, chrom	17,50
54	Union Jack zum scharuben, Paarpreis	19,80
55	Union Jack zum kleben, Paarpreis	19,50
56	British Leyland	9,50
57	Union Jack	6,00

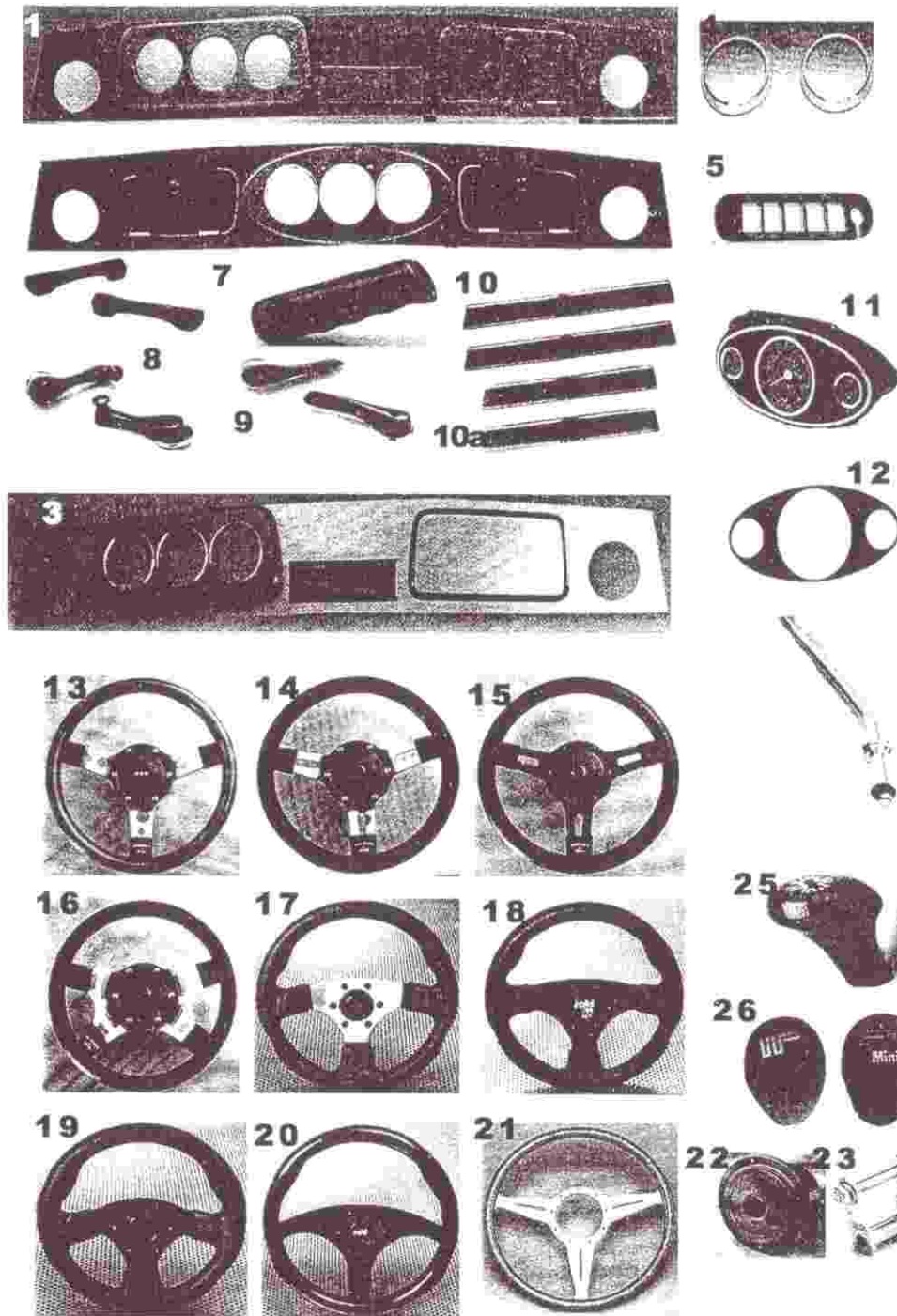

Anbauteile innen I

1	Wurzelholzarmaturen Brett für 3 Instrumente	ab	198,00
2	Wurzelholzarmaturen Brett für 3er Armatur mitte	ab	198,00
3	Aluminiumarmaturen Brett für 3 Instrumente	ab	198,00
<i>Die Armaturen Bretter Nr. 1-3 sind für 2er und 3er Armaturen lieferbar, sowie mit Bohrungen für Zusatzinstrumente und verschiedene Fumiere.</i>			
4	Satz Chromringe für Lüftungsdüsen		14,85
4a	Verkleidung r+l Mitteltacho u. Lüfterdüse		49,00
5	Schalterleiste Wurzelholz, bitte genauen Typ angeben		36,00
5a	Schalterleiste Wurzelholz, 4 Schalter		46,50
6	Türgriff Wurzelholz,	Paar	79,50
7	Handbremsgriff Wurzelholz		28,00
8	Fensterkurbel Wurzelholz,	Paar	85,00
9	Türöffner Wurzelholz,	Paar	78,00
10a	Türleisten Wurzelholz, hinten, Satz 4-teilig		198,00
11	Armatureneinheit Mitte, auch gebraucht lieferbar		P.a.A.
12	Wurzelholzmaske zu Nr. 11		P.a.A.
13	„Mountney“ Holzlenkrad, ohne ABE		109,00
14	„Mountney“ Lederlenkrad, 3 Speichen poliert, ohne ABE		139,00
15	„Mountney“ Lederlenkrad, 3 Speichen schwarz, ohne ABE		139,00
16	„Mountney“ Lederlenkrad, 4 Speichen poliert, ohne ABE		139,00
18	„raid HP“ Sportlenkrad, incl.Nabe, mit ABE Größe 28.30.32		159,00
21	„Moto Lita“ Holzlenkrad, ohne ABE -ab		247,00
21a	„Moto Lita“ Lederlenkrad, ohne ABE -ab	o.Abb.	247,00
22	„Mountney“ Lenkradnabe		38,00
22a	„Moto Lita“ Lenkradnabe	o.Abb.	66,50
22b	„raid“ Lenkradnabe	o.Abb.	66,50
23	Lenksäulenversteller, Tieferlegung des Lenkrades, nicht MPI		6,20
23a	Lenksäulenversteller, Tieferlegung des Lenkrades, MPI -ab	o.Abb.	33,50
24	Schalthebel verchromt		55,50
25	Schaltknopf Wurzelholz mit Emblem - siehe auch Zubehörseiten		34,80
26	Schaltknopf Holz, diverse Embleme lieferbar		12,70
27	Schaltknopf Leder, diverse Embleme lieferbar		12,70

Mountney Lederlenkräder sind lieferbar mit verchromten oder schwarzen Speichen, geschüsselt oder flach und in den Größen von 12" bis 14"

Weitere Lenkräder, auch gebraucht - auf Anfrage

o.Abb. = ohne Abbildung



Wir machen einfach mehr aus Ihrem MINI !

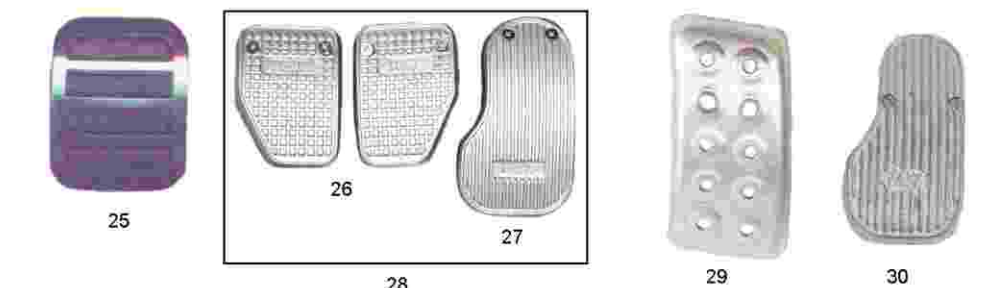
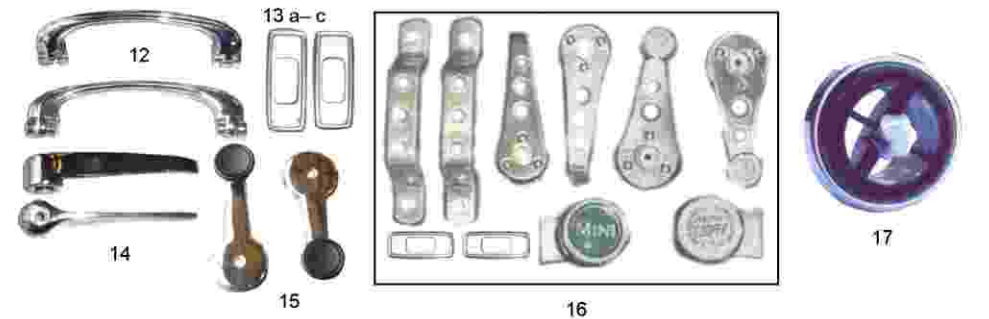

Anbauteile innen II

Seite 32

1	Chrom-Schaltknauf mit Cooper Logo		22,00
2	Chrom-Schaltknauf mit Morris Logo		22,00
3	Chrom-Schaltknauf mit Union Jack		22,00
4	Chrom-Schaltknauf mit Cooper Schriftzug		22,00
5	Chrom-Schaltknauf mit Mini Schriftzug		22,00
6	Chrom-Schaltknauf mit Mini Bild		22,00
7	Alu Schaltknauf Cooper Sport Last Edition 500		18,90
8	Alu-Schaltknauf, Kugelform mit Cooper Logo		18,90
9	Alu-Schaltknauf, Kugel, ohne Emblem		18,30
10	Handbremsgriff Alu gewellt		12,80
11	Handbremsgriff Alu		12,90
12	Türzuzieher verchromt	je	14,00
13	Umrandung Türverschluss, verchromt	Paar	18,80
14	Türöffner Wood&Pickett, verchromt	je	17,90
15	Fensterkubel verchromt	je	17,90
16	10 teiliger Türgriffsatz, verchromt		69,00
17	Lüfterdüsenumrandung mit Einstellknopf, verchromt,	Paar	14,95
18	Blende Schalterleiste, verchromt, für alle Vergasermotoren		13,90
19	Blende Schalterleiste, verchromt, für SPI und MPI mit Nebelscheinwerfer	o.Abb.	34,90
20	Blende Schalterleiste, verchromt, für MPI mit zwei Zusatzscheinwerfer		34,90
21	Innenspiegel, verchromt		39,80
22	Lenksäulentiefenverstellung, alle Modelle bis Bj. 10/96 (Modelle ohne Airbag)		6,20
23	Lenksäulentiefenverstellung, alle MPI (Modelle mit Airbag)		33,50
24	Alu-Sitzschienenverlängerung, alle Modelle		9,45
25	Kupplungs-/Bremspedalaufsatz, verchromt mit rutschfestem Gummi, je		4,40
28	Kompletter Satz Alupedalaufsätze John Cooper oder Mini (Nr. 26+27)		33,60
29	Alu Gaspedalaufsatz, gelocht		26,90
30	Alu Gaspedalaufsatz		12,70
31	Türtasche schwarz		23,00

o.Abb. = ohne Abbildung



Anbauteile außen I

Seite 33

1	Grill Leistensatz 3-teilig	42,90
1a	Haubenleiste Chrom	22,90
1b	Kantenschutz für Haubenleiste	o. Abb. 18,50
2	Grillecke Chrom links, bis 10/96	16,90
2a	Kantenschutz für Grillecke	o. Abb. 3,90
3	Grillecke Chrom rechts, bis 10/96	16,90
4	Schnauzbart, Kühlergrillumrandung für MKI	115,00
5	Grillecke für Schnauzbart rechts	16,90
6	Grillecke für Schnauzbart links	16,90
6a	Schnauzbart Grillumrandungskit	160,00
7	Kühlergrill Cooper, 8 Lamellen, für Modelle mit Haubeninnenzug	89,00
8	Kühlergrill Cooper, 8 Lamellen für Modelle ohne Haubeninnenzug	99,00
9	Kühlergrill Mini, 11 Lamellen, für Modelle mit Haubeninnenzug	o. Abb. 89,00
10	Kühlergrill Mini, 11 Lamellen, für Modelle ohne Haubeninnenzug	105,00
11	Kühlergrill Seven, "Wellengrill" für Modelle mit Haubeninnenzug	115,00
12	Kühlergrill Seven, "Wellengrill" für Modelle ohne Haubeninnenzug	115,00
13	Kühlergrill 8 Lamellen mit integrierten Zusatzscheinwerfern, mit Haubeninnenzug	143,00
14	Kühlergrill 8 Lamellen mit integrierten Zusatzscheinwerfern, ohne Haubeninnenzug	o. Abb. 143,00
14a	Scheinwerfer integriert für Grill Cooper	o. Abb. 58,20
15	Kühlergrill Austin MKI (Seven), "Wellengrill"	125,00
16	Kühlergrill Morris Cooper & S MKI	119,00
16a	Kühlergrill Morris Cooper für Haubenzug	119,00
17	Kühlergrill Austin Cooper & S MKI	99,00
18	Grilleinsatz Frontmaske früh zum einschweißen	89,00
18a	Frontblech VAN mit Blechgrill	350,00
19a	Umbausatz auf Haubeninnenzug, komplett	69,00
19b	Haubeninnenzug, original ab Bj. 93	10,90
20a	Stoßstangenhorn, passend zu "runder" Stoßstange, Edelstahl poliert	29,90
20b	wie Nummer 20a, aber mit Bohrung für Bügelaufnahme	25,00
20c	Bügel für Stoßstange vorne, -lang, für Nummer 20b, chrom	19,20
20d	Bügel für Stoßstange hinten, -kurz, für Nummer 20b, chrom	19,20
20e	Stoßstangenhorn und Bügel, kompletter Satz, vorn und hinten	175,00
20f	Hörner Befestigungskit	8,80
21	Stoßstange rund in Chrom, Zubehör	48,65
21a	Stoßstange rund in Edelstahl poliert, Original	89,90
21b	Stoßstange rund Edelstahl - Zubehör	59,00
21c	Stoßstangenecke für Van	67,00
21e	Stoßstangenecke für Clubman	P.a.A.
22	Grillschnellverschluss in verchromt, blau, rot, oder schwarz	18,90
23	Grillembem "Cooper" rot/schwarz	18,90
24	Grillembem "Morris" blau/rot	18,90
25	Grillembem "Austin" schwarz/silber	18,90
26	Grillembem "Union Jack" blau/rot/weiß	18,90
27	Grillembem "MG" weiß/rot	18,90



Anbauteile außen II

Seite 34



1	"Schlafaugen" Edelstahl	Paar	28,50
2	Steinschlagschutzgitter	Paar	24,90
3	Wischerbock, verchromt	Paar	15,30
4	Chromabdeckung für Gummistopfen	Paar	12,80
5	Spritzdüse verchromt, 2 Düsen	je	5,50
6	Spritzdüse verchromt, 1 Düse	je	4,60
7	Sumpguard Mini Unterfahrerschutz Edelstahl	ab	98,00
8	Wischerarm Edelstahl	je	11,45
9	Wischerblatt Edelstahl	je	13,90
10	Special Offer: 2x Wischerarm Edelstahl + 2x Wischerblatt Edelstahl		39,90
11	Edelstahl Ölpeilstab mit eloxiertem Knauf (diverse Farben)		21,95
12	Edelstahl Ölpeilstab mit T-Knauf		24,90
13	Aluventildeckel gerade, ohne den abgebildeten Ölenfülldeckel		45,00
14	Aluventildeckel MINIFIN, ohne den abgebildeten Ölenfülldeckel		59,00
15	Monza Ölenfülldeckel mit Schnappverschluss		71,40
16	Ölenfülldeckel verchromt		11,00
17	Ventildeckelverschluss T-Bars, verchromt	Paar	14,80
17a	T-Bar komplett Set chrom		18,80
18	Ventildeckelverschlusschrauben, verchromt		12,50
19	Halter Verkleidung Zündspule, verchromt		8,90
20	Chromspiegel Talbot SP, passend für Originaltürflöcher	je	58,00
21	Chromspiegel eckig, zur Kotflügelmontage		P.a.A.
22	Chromspiegel rund, zur Kotflügelmontage	je	48,50
23	Außenspiegel schwarz		71,80
23a	Spiegelfußabdeckung für Originalspiegel		5,90
24	Rückspiegel chrom		33,80
25	Spiegel TEX, ohne Fuß, auch mit Adapter für orig. Türflächen	je	41,50
25a	Spiegeladapter lr	je	6,95
26	Türgriffsatz spät, verchromt, inkl. Heckklappenschloss		96,00
26a	Heckklappenschloss verchromt		48,00
27	Türgriff Kit 3-teilig abschließbar - MKII		198,00
27a	Heckklappenschloss früh, verchromt, auch für Van		42,00
28	Falzleistensatz Edelstahl vom		38,35
28a	Falzleistensatz Edelstahl hinten		38,35
29	Türgriffmulden, verchromt	Paar	11,90
30	Tankdeckel MONZA, Aluminium poliert, abschließbar		125,00
30a	Tankdeckel MONZA, verchromt, abschließbar		125,00
30b	Tankdeckel MONZA, verchromt, nicht abschließbar		59,00
31	Tankdeckel ASTON, Aluminium poliert, abschließbar		38,00
31a	Tankdeckel ASTON, verchromt, abschließbar		99,00
31b	Tankdeckel ASTON, verchromt nicht abschließbar		71,50
31c	Tankdeckel ASTON, verchromt Montage über originalen Deckel (groß)		38,00
31d	Tankdeckel ASTON, Alu. Montage über originalen Deckel		43,00
31e	Ring zur Montage der nicht abschließbaren Aston und Monza Tankdeckel		15,30
32	Originaltankdeckel Edelstahl, abschließbar, belüftet		19,90
33	Einstiegsleisten Edelstahl	Paar	19,80
33a	Einstiegsleisten Edelstahl mit Mini Cooper Aufdruck	Paar	n.l.a.
33b	Einstiegsleisten Edelstahl mit Mini Aufdruck	Paar	n.l.a.
34	Kennzeichenleuchte chrom		24,80
35	Kennzeichenleuchte, verchromt, MK1		42,00
35a	Kennzeichenleuchte, MK1, schwarz - Plastik		9,80
36	Glas-Benzinfilter, mit verchromten Anschlüssen, auswaschbar		9,85
37	Dachchromeleiste		34,80
38	Heckklappenscharnier verchromt	Paar	19,80
39	Nebelschlußleuchte verchromt		37,90



1a-e



2



3



4



5a-b



6



7a-b



8a-d



9



10a-b 11a-c 12 13 14 15 16



18

19

20a-c



21



17a-b

23a-h

22a-e



Felgen und Felgenzubehör

1a	„Minator“ silber 5x10“ ohne TÜV, Satzpreis	P.a.A.
1b	„Minator“ silber 5x12“ mit TÜV-Gutachten, Satzpreis	P.a.A.
1c	„Minator“ silber 5,5x13“ mit TÜV-Gutachten, Satzpreis	P.a.A.
1d	„Minator“ silber 6x13“ ohne TÜV, Satzpreis	P.a.A.
1e	„Minator“ silber 7x13“ mit TÜV-Gutachten, Satzpreis	P.a.A.
2a	Rover „Minilite“ 8 Speichen, original Cooper 4,5x12“, je	P.a.A.
2b	Rover Mini felgen 4,5x12 - Zubehör	P.a.A.
3	„Minilite“ 4,5x10“ passen mit 165er Reifen auf Autos ohne Verbreiterung, je	P.a.A.
4	Rover Alufelgen „Lochdesign“, Mini ab 97 original 4,5x12“, je	P.a.A.
5a	Rover „Sportspack“ original 6x13“, je	P.a.A.
5b	Rover „Sportspack“ Nachbau 6x13“ je	P.a.A.
7a	„Ultraight“ 7x13“ ET10, mit engl. Festigkeitgutachten, Satz	P.a.A.
7b	„Ultraight“ 7x13“ ET-7 ohne TÜV, Satz	P.a.A.
8a	Alufelge 6x10“ mit TÜV-Prüfbericht, Satz	P.a.A.
8b	Alufelge 5x12“ mit TÜV-Prüfbericht, Satz	P.a.A.
8c	Alufelge 5,5x12“ mit TÜV-Prüfbericht, Satz	P.a.A.
8d	Alufelge 7x13“ mit Prüfbericht, Satz	P.a.A.
9	AZEV, silber 7x13“ mit TÜV-Gutachten, je	P.a.A.
10a	Radmutter, passend zu Felgen 2, 4, 5a und 5b, je	3,95
10b	Radmutter 12“ Mayfair Alufelge	3,95
11a	Satz Felgenschlösser, original zu Felgen 2, 4, 5a und 5b	49,00
11b	Felgenschlüsseln einzeln, original, bitte Kennziffer mit angeben	ab 18,90
11c	Käppchen Felgenschloss einzeln	2,00
12	Radmutter Felge Nr. 8 a-d	6,90
13	Radmutter verchromt, Kugelsitz	2,95
14	Radmutter verchromt, Kegelsitz	1,90
14a	Radmutter verchromt Kegelsitz mit breitem Rand	2,95
15	Radmutter Stahlfelge, Kegelsitz	2,20
16	Radmutter Stahlfelge, Kugelsitz	1,95
17a	Nabenkappe für Felgen 2, 4, 5a und 5b, Satz	29,00
17b	Nabenkappe für Felgen 2, 4, 5a und 5b, schwarz, original, je	33,50
18	Nabenkappe für Alufelge, 63mm Durchmesser, „crossed flags“, je	9,70
19	Nabenkappe für GB Felge Ale, 60mm Durchmesser, je	8,50
20a	Nabenkappe für original Rover RFX Felgen, z.B. Silverbullet, Lamm	12,45
20b	Nabenkappe 55mm Durchmesser - auch passend für RFX Felgen	10,80
20c	Nabenkappe für Smoor Felge	12,50
21	Ventilkappen - Union Jack	Satz 6,00
22a	Radbolzen, vorne std. 39mm	1,90
22b	Radbolzen, hinten std. 61mm	1,95
22c	Radbolzen 56mm, je	3,00
22d	Radbolzen 65mm, je	3,00
22e	Radbolzen 85mm, je	4,75
23a	Spurverbreiterung, 5mm dicke, pro Achse	17,40
23b	Spurverbreiterung, 8mm dicke original Rover Sportspack	P.a.A.
23c	Spurverbreiterung, 10mm dicke	24,90
23d	Spurverbreiterung, 20mm dicke, Vorderachse	32,00
23e	Spurverbreiterung, 25mm dicke, Vorderachse	29,20
23f	Spurverbreiterung, 20mm dicke, Hinterachse inkl. längerer Radbolzen	45,60
23g	Spurverbreiterung, 25mm dicke, Hinterachse inkl. längerer Radbolzen	51,20
	145/10 Falken	je 55,00
	165/70/10 Falken	je 65,00
	145/70/12 Falken	je 52,00
	145/70/12 Winterreifen	ab 46,00
	165/60/12	ab 68,50
	175/50/13 Yokohama	je 75,00
	175/50/13 Nankang	je 55,00
	165/70/10 Yokohama Sportreifen A032 und A048	ab 130,00
	In den Größen 165/70/10, 165/55/12 und 175/50/13	



Verbreiterungen und Zubehör

Seite 36

1	Standard Verbreiterung, in schwarz, Satz	44,80
1a	Standard Verbreiterung in schwarz, Stück	12,90
2	Chrom Verbreiterung, zum Aufsetzen auf die Standardverbreiterungen, Satz, Edelstahl	88,00
2a	Chrom Schwellerleiste, Paar	37,00
3	Rover Sportspack Verbreiterung, Satz, Zubehör	220,00
3a	Rover Sportspack Verbreiterung, Stück, Original	159,90
4	Stehbolzen für Sportspack Verbreiterung	1,10
4a	Rover 13" Verbreiterung f. Sondermodelle Silverstone, Mini 35, Bluestar, Silverbullet	P.a.A.
5	Gruppe 2 Works Verbreiterung, Satz	198,00
6	Gruppe 5 Wide Race Verbreiterung, für 13" extrabreit, Satz	136,90
6a	Gruppe 5 Wide Race Verbreiterung, für 13", Satz	110,00
7	Cosmic Aluverbreiterung 60er Jahre Look, Satz	n.l.a.
8	Wood & Pickett Verbreiterung, klassische 10" Verbreiterung, auch für 12", Satz	199,50
8a	Wood & Pickett Verbreiterung, klassische 10" Verbreiterung, auch für 12", Stück	52,00
9	K1 Verbreiterungen für 13", sehr schmal, innen verschraubt, Satz	248,00
9a	K1 Verbreiterungen für 13", sehr schmal, innen verschraubt, Stück	75,00
10	Lamm Kotflügelverbreiterungen verschiedene Versionen für Felgen von 4,5x12" bis 7x13"	P.a.A.
11	Schwellerleiste schmal, bis ca. Bj. 91, schwarz, pro Seite	9,45
11a	Schwellerleiste flexibel Zubehör pro Seite	8,80
12	Chromziertrim, schmal, über komplette Fahrzeugsänge, pro Seite	19,50
12a	Chromziertrim, über komplette Fahrzeuglänge, pro Seite	27,90
14	Keder Sportspackverbreiterungen, Preis pro Verbreiterung	15,50
14a	Kederband Kotflügelverbreiterung Zubehör, Satz	24,80
15	Radlaufalzflech zum einschweißen bei der Umrüstung auf 13", original	49,90
16	Bohrschablone für Rover Sportspack Verbreiterungen, kompletter Satz	25,00
16a	Bohrschablone für Rover Sportspack Verbreiterungen, Stück	4,50

n.l.a. = nicht länger lieferbar

P.a.A. = Preis auf Anfrage

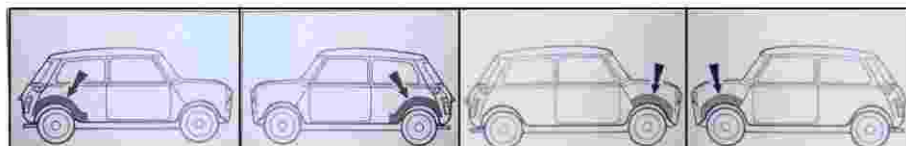
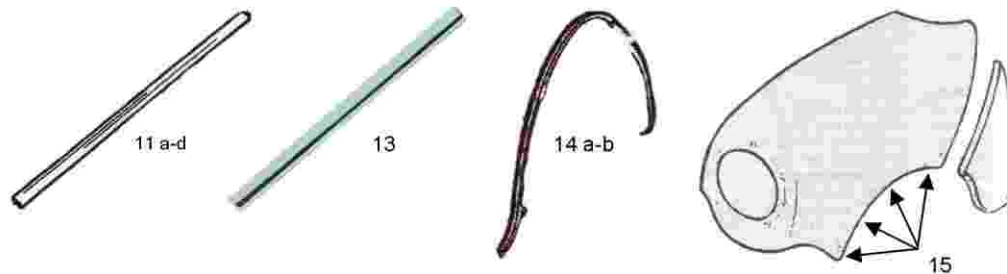

16 a-b



Zoll- und Spezialwerkzeug

Seite 37

1	Kugelpkopfabzieher für Achsschenkel	28,90
2	Trenngabel für Spurstangenkopf und Achsschenkel 20cm lang	14,90
2a	Trenngabel für Spurstangenkopf und Achsschenkel 40cm lang	18,90
3	nicht mehr lieferbar	
4	Trennwerkzeug für Antriebswelle	42,00
5	Nuß 1 1/2" lange Ausführung für Achsschenkel	19,40
6	Kupplungsabzieher für frühe und späte Kupplung	39,80
7	Kupplungsabzieh- Hilfswerkzeug	21,90
8	Messingbürste um Zündkerzen zu reinigen	P.a.A
9	Ring-Maul Schlüsselset 8-teilig von 1/4 - 11/16"	18,80
10	Colortune	35,50
11	Ventileinschleifer	2,00
12	Ventileinschleifpaste	8,90
13	Federspanner für vordere Ballonaufhängung, ab 76	43,00
14	Ventilfederspanner	24,80
15	Fühlerlehre	5,00
16	Kederbandeinzieher für Scheibenkeder	17,50
17	Bremseinstellschlüssel	9,80
18	Bremsschlauchklemme	12,50
19	11teiliiger Zollring-/Gabelsatz, Größen von 11/32" bis 1/4"	36,00
20	nicht mehr lieferbar	
21	8teiliiger Zollnussatz, Größen von 11/16" bis 1/4"	11,95
22	Vergasereinstellschlüssel	4,50
23	nicht mehr lieferbar	
24	Nuß 1 5/16" für Lenkradmutter (bis Bj10/96) und Radlagermutter vorne 1/2" Antrieb	14,90
25	Nußkasten zöllig, mit den gängigsten Größen am Mini 10-teilig - 6Kant	24,80
26	Fettpresse incl. Kartusche	24,60
27	Simmeringeinzieher Kupplung	44,80
29	Bremsenentlüftunggerät „Einhand“ Eezi bleed	9,50
31	Bremsenentlüftungshilfe „Einhand“ Vizibleed	P.a.A
30	Wagenheber "Karo"	19,95

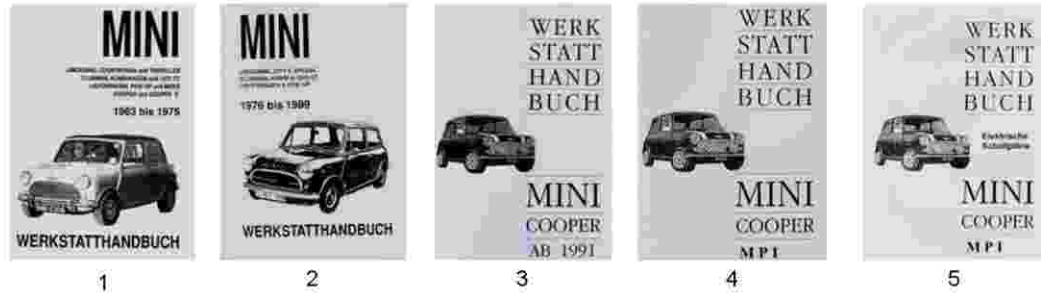

Bücher und Videos

Seite 38

- | | | |
|---|--|-------|
| 1 | Werkstatthandbuch Mini 1963 - 1975 | 69,50 |
| 2 | Werkstatthandbuch Mini 19675- 1989 | 69,50 |
| 3 | Werkstatthandbuch ab 91, Vergasercooper und SPI, inkl. Schaltpl. | 69,50 |
| 4 | Werkstatthandbuch MPI, Airbagmodelle, Technik | 69,50 |
| 5 | Werkstatthandbuch MPI, Airbagmodelle, elektrische Schaltpläne | 15,00 |
| <i>Schnell verdient es Geld. Ein Blick in die Werkstatthandbücher kann so manche Werkstattstunde sparen</i> | | |
| 6 | Haynes, Mini: Service and repair manual, 1969-2001, engl.
Die beste Reparaturanleitung. inklusive MPI | 27,50 |
| 7 | Haynes. Mini: Owners workshop manual, '59-'69, engl.
Die beste Reparaturanleitung auf dem Markt. | 25,50 |
| 8 | Haynes, Mini: Restauration manual, engl. sehr ausführliche Erklärungen zu den Themen Karosserie und Elektrik | 35,00 |
| 9 | Haynes, Weber Carburetor manual, engl | 25,50 |
| 10 | Haynes, SU Carburetors manual, engl. | 36,90 |
| <i>Wir führen das komplette Haynes Programm für alle gängigen Automodelle. Sollten wir ein Buch mal nicht vorrätig haben, können wir es selbstverständlich für Sie bestellen.</i> | | |
| <i>Für alle Haynes Bücher gilt: Schulenglisch reicht aus, da die Bücher ausgezeichnet illustriert sind. Schulenglisch reicht aus, da die Bücher ausgezeichnet illustriert sind.</i> | | |
| 11 | The sporting Minis, engl. | 21,50 |
| 12 | The Italian Job | 35,00 |
| 13 | Bill Sollis: How to Modify your Mini, engl. | 28,65 |
| 14 | David Vizard: Tuning BL's A - Series engine, engl.
Nachschlagewerk für den Motortuner | 45,00 |
| 15 | Mini Tuning - Heel Verlag
Restaurierungshandbuch mit vielen farbigen Bildern | 19,95 |
| 16 | Geraedts/ Kremser: Minis heisser machen,
deutschsprachiges Tuningbuch | 37,50 |
| 16a | Mini "Homage" an Mini -Heel Verlag | 35,00 |

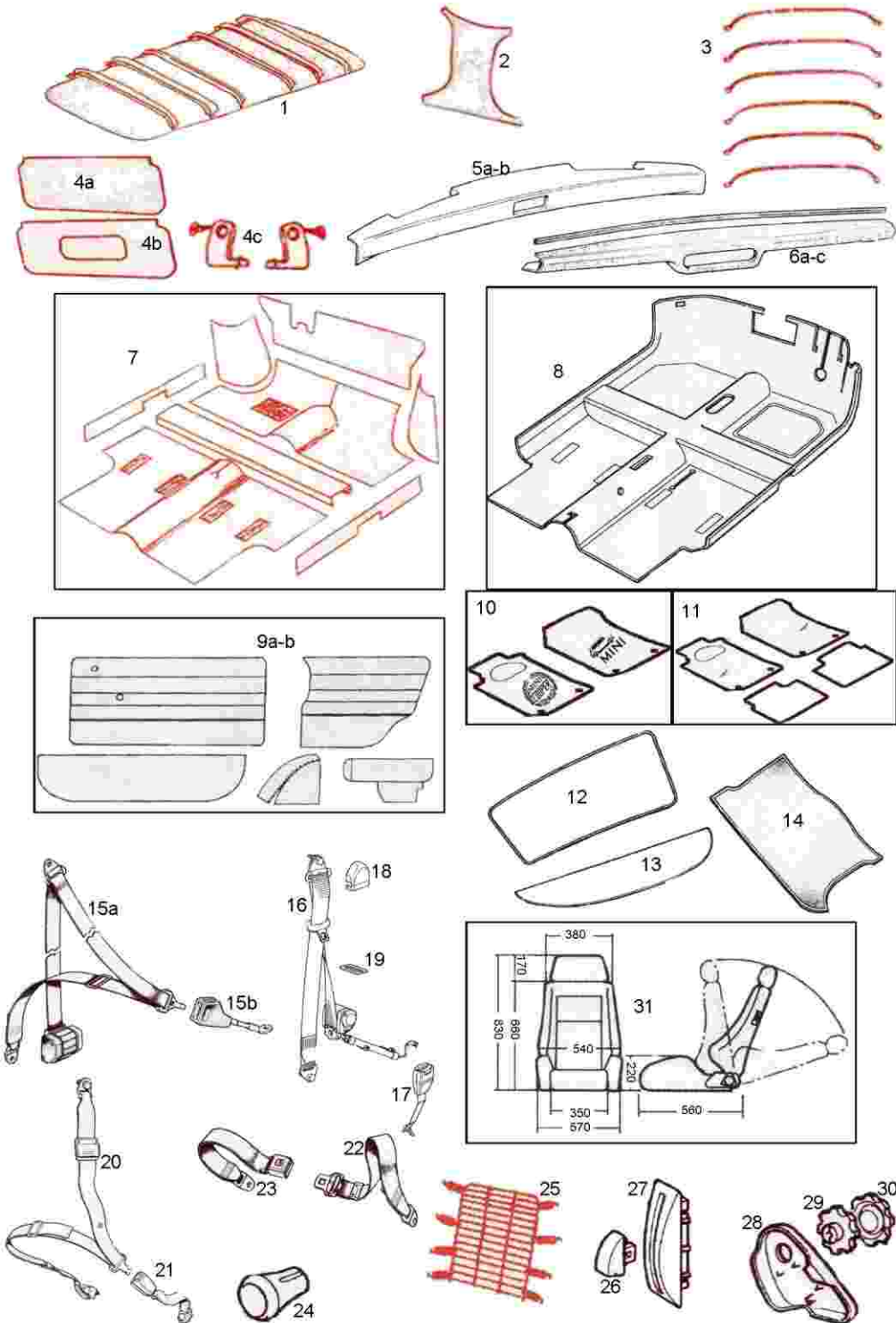

Innenausstattung

Seite 39

1	Dachhimmel grau, komplett inkl. Nr.2, passend für alle minis bis Bj. 2000		168,00
1a	Dachhimmel schwarz, komplett inkl. Nr.2, passend für alle Minis bis Bj.2000		168,00
1b	Dachhimmel weiß, komplett, inkl. Nr.2, passend für alle Minis bis Bj. 2000		198,00
2	C-Säulenverkleidung		P.a.A
3	Dachhimmelstange (bitte Farbe vom Clip angeben), gebraucht	ab	8,00
3a	Dachhimmelstange (bitte Farbe vom Clip angeben), neu	je	21,00
4	Sonnenblende Fahrerseite, ohne Spiegel, schwarz		53,00
4a	Sonnenblende Beifahrerseite, mit Spiegel, schwarz		61,00
	weitere Farben bitte anfragen		
4b	Sonnenblendenhalter Rep. Satz 65-2000		35,00
5a	Armaturenbrettabdeckung oben, auch gebraucht lieferbar, diverse Farben		P.a.A
5b	Armaturenbrettabdeckung schwarz Leder, original Mini 40 und Last Edition		P.a.A
6a	Prallschutz unter Armaturenbrett, diverse Farben, auch Gebraucht lieferbar		P.a.A
6b	Prallschutz unter Armaturenbrett, Leder		P.a.A
6c	Chromleiste Prallschutz		P.a.A
7	Teppichsatz für Minis bis Bj. 10/96, verschiedene Farben	ab	79,25
8	Türverkleidung 2teilig		109,00
9	Türverkleidungen 4-teilig, für alle Minis ab MK2	ab	219,00
9a	Türverkleidungsset 7-teilig, für alle Minis ab MK2		P.a.A
10	2-teiliger Fußmattensatz Spezial, schwarz mit Cooper oder Mini Aufdruck		46,00
11	4-teiliger Fußmattensatz, schwarz, verschiedene Logos		38,00
12	Kofferdeckel - Abdeckung		24,80
13	Hutablage (schwarzer Teppich)		16,50
14	Resereabdeckung		29,80
15a	Automatikgurt vorne, bis BJ. 10/96, Zubehör		69,80
15b	Gurtpeitsche zu Nr. 15a		59,90
16	Automatikgurt mit Gurtstraffer ab Bj. 10/96		P.a.A
17	Gurtpeitsche schwarz ab 1997		98,00
18	Verkleidung für Gurtschraube in B-Säule		P.a.A
19	Gurtdurchführung Ablage tasche hinten ab 10/96		P.a.A
20a	Dreipunktgurt hinten statisch		P.a.A
20b	Automatikgurt hinten ab ca Bj. 94		P.a.A
21	Gurtpeitsche zu Nr. 20 a und b		P.a.A
22	Beckengurt hinten		59,95
23	Peitsche zu Nr. 22		P.a.A
	<i>Wir haben fast alle Gurttypen auch gebraucht lieferbar</i>		
25	Spannnetz unter Sitz spät (HGB100150)		56,00
26	Spannnetz unter Sitz MKI / MKII		59,80
	Sitze		P.a.A

Wir führen verschiedene Sitze- vom klassischen MKI Sitz bis hin zum modernen Vollschalensitz für den Rennsport-, also zu viele um hier alle zu listen. Gerne beraten wir sie persönlich
Fragen sie uns auch nach gebrauchten Sitzen für ihren Mini



Fahrwerk und Rahmenfestlegung

Seite 40

1a	Hilo Kit Budget, für vorne	55,00
1b	Hilo Kit Budget, für hinten	59,00
2	Hilo Kit Budget komplet	89,00
3	Negativtragarme vorne, starr, +1,5° negativ	88,00
4	Negativarme vorne, voll einstellbar	150,00
4a	Negativarme vorne, voll einstellbar BULLIT	150,00
5a	Negativkit hinten, starr, +1,5° negativ	57,30
5b	Negativkit hinten, Sturz einstellbar	64,00
5c	Negativkit hinten, Spur und Sturz einstellbar, mit Tüv	149,00
6	Einstellbare Zugstreben, Paar	45,00
7a	Zusätzlicher Motorknochen, oben am Thermostatgehäuse, 1000er Mini	66,50
7b	Zusätzlicher Motorknochen, oben am Thermostatgehäuse, 1300er Vergaser	66,50
7c	Zusätzlicher Motorknochen, oben am Thermostatgehäuse, 1.3i	P.a.A.
8	Einstellbarer Motorknochen	58,00
9	Zusätzlicher Motorknochen, am Getriebe nach hinten, linke Seite	33,65
10	Zusätzlicher Motorknochen, am Getriebe nach hinten, rechte Seite	33,65
11	Verstärkte Zugstrebengummis	13,95
12a	Verstärkte Motorknockengummis	15,30
12b	Motorknockengummi "Spezial",einteilig, für den oberen Motorknochen	8,80
13	Achsschenkelbuchse verstärkt, Satz	22,00
15	Stoßdämpferaufnahme vorne, original, Stück	39,90
16	Stoßdämpferaufnahme vorne mit geänderter Aufnahme, Paar	44,80
17	Stabilisator Hinterachse, nicht einstellbar	215,00
18a	Spax Stoßdämpfer vorne, standard Höhe, härteverstellbar	96,00
18b	Spax Stoßdämpfer hinten, standard Höhe, härteverstellbar	96,00
18c	Spax Stoßdämpfer vorne, für tiefergelegte Minis, härteverstellbar	99,00
18d	Spax Stoßdämpfer hinten, für tiefergelegte Minis, härteverstellbar	99,00
18e	AVO Stoßdämpfer, vorne 24 fach härteverstellbar	84,50
18f	AVO Stoßdämpfer hinten 24 fach härteverstellbar	84,50
18g	AVO Stoßdämpfer vorne, für tiefergelegte Minis, 24 fach härteverstellbar	94,20
18h	AVO Stoßdämpfer hinten, für tiefergelegte Minis, 24 fach härteverstellbar	94,20
19a	Gmax Gasdruckstoßdämpfer für Vorderachse, selbsteinstellend, Stück	42,00
19b	Gmax Gasdruckstoßdämpfer für Hinterachse, selbsteinstellend, Stück	39,00
20a	Alu Scheiben, Competition", 4 Stück	42,00
20b	wie Nr. 20a, jedoch aus Poly	26,70
21	Rahmenbock vorne starr, „Competition“, Paarpreis	42,00
22	Rahmenbock hinten starr, „Competition“, Paarpreis	29,90
23	Gummielement progressiv	95,00
24	Umbausatz auf Federung, ersetzt die Gummiballons	P.a.A.
25	Umbausatz auf Federbeine mit Spaxstoßdämpfern, voll einstellbar in Härte und Höhe	P.a.A.

Flüssigkeiten und Schmiermittel

Seite 41A

Motor

1	Unipart Öl 20W/50 5 Liter	n.l.a.
2	Castrol Öl 20W/50 classic 5 Liter	48,00
2a	Castrol Öl 20W/50 classic 1 Liter	11,20
3	Motoröl Penrite, 20W/60, 1,0l	11,50
4	Motoröl Penrite, 20W/60, 5,0l	44,00
5	Ölfilter Patrone bis Bj. 96	6,40
6	Ölfilter Patrone MPI	6,80

Der Mini braucht 20W/50 Motorenöl, da beim Mini das Motorenöl gleichzeitig auch Getriebeöl ist. Getriebebeschäden beim Mini resultieren meistens durch zu dünnes Öl wie z.B. das einige Zeit von Rover empfohlene 10W/40.



6	Hylomar Vielzweck-Dichtmasse, 40g	5,80
7	Hylomar Vielzweck-Dichtmasse, 100g	8,60
8	Ventilschleifpaste, 70g	8,90
9	Einlauföl Nockenwelle, 250ml	9,80
10	Slick 50 Wundermittel für den Motor, 750ml	38,60
10a	Slick 50 Syntetic, 750ml	45,70

Vergaser, Auspuff

11	Vergaseröl Penrite für SU Vergaser, 125ml	9,60
12	Easy Starter, Startpilot, 300ml	7,80
13	Vergaserreiniger	4,90
14	K&N Luftfilterreiniger, 1l	16,90
15	K&N Luftfilteröl, Spraydose, 200ml	10,20
15a	K&N Reiniger+ Öl Service- Kit	23,00

K&N-Öl hält Staub und Schmutz im Filter fest. Bei richtiger Wartung mit K&N Luftfilterreiniger und Öl gibt der Hersteller lebenslange Garantie

16	Auspuffmontagepaste, 140g	4,55
----	---------------------------	------

Bremse, Kupplung

17	Kupplungs-/Bremsflüssigkeit DOT4, 500ml	6,90
18	Kupferpaste, Tube, 20g	5,65
19	Kupferpaste, Tube, 70g	7,40



Weitere Produkte bitte auf Anfrage!

Flüssigkeiten und Schmiermittel

Seite 41B

Rollenlager, Gelenkteile

20	Radlagerfett Penrite, 500g	14,60
21	Graphitfett Penrite, 500g	14,20

Farben

22	Originallack für den Mini, Spraydose, 150ml, je nach Farbe	ab	19,00
23	Originallack für den Mini, Lackstift, ab	ab	15,00

Bitte unbedingt Farbnummer vom Typenschild (Paint) angeben

24	Motorfarbe, diverse Farbtöne, Dose	ab	9,60
25	Motorfarbe, diverse Farbtöne, Spraydose	ab	29,00
26	Schrumpflack (Armaturenbrett), Spraydose		21,00
27	Farbe für Kunststoffteile, weiß oder schwarz		9,90

Pflegemittel

28	Waxoyl Hohlraumversiegelung, Spraydose, 400ml		14,90
29	Waxoyl Hohlraumversiegelung, Spraydose, 200ml		10,90
30	Waxoyl Hohlraumversiegelung Kanister, 2,5l		28,90
31	Waxoyl Hohlraumversiegelung Kanister, 5,0l		49,60
32	Waxoyl-Sprüher		19,50
33	Waxoyl-Sprüher, Pumpenmodell		25,60
34	Verlängerungsschlauch für die Hohlräume		4,10

Gerne übernehmen wir die professionelle Hohlraumversiegelung für Sie. Bitte sprechen sie uns an, damit sie noch lange Spaß mit ihrem Mini haben.

35	Amor-All Pflegemittel für Kunststoffteile, 300ml		7,90
36	Hide Food Lederpflegemittel, 311g		25,90
	<i>Hide Food ist das bekannte Lederpflegemittel aus Engl and. Es pflegt das Leder und hält es geschmeidig.</i>		
37	WD40, Spraydose, 200ml		3,20
38	WD40, Spraydose, 420ml		5,90
39	WD40, Spraydose, 600ml		8,90
40	WD40, Kanister + Sprüher, 5l		43,00
41	Bremsenreiniger, Spraydose, 150ml		2,45

WD40, das Allzweckmittel schlechthin, Antiquietschmittel, Rostlöser, Metallschutzmittel und Schmiermittel für z.B. Schösser oder Scharniere

42	Autoglym Bodywork Shampoo&Conditioner, 500ml		8,60
43	Autoglym Super Relish Polish, 325ml		11,80
44	Autoglym Clean Wheels, Sprayer, 500ml		9,50
45	Autoglym Pflegeset, bestehend aus Bodywork Shampoo&Conditioner (325ml), Super Relish Polish (325ml), Clean Wheels (500ml), Vnyl& Rubber Care (500ml), großem Schwamm und Poliertuch. Lieferung in handlicher Tasche		37,50
	<i>weitere Autoglym Produkte lieferbar</i>		

46	Rain X, unsichtbarer Scheibenwischer, das ORIGINAL, 200ml		9,95
47	Rain X, Anti-Fog, gegen beschlagene Scheiben, das ORIGINAL, 200ml		9,95



Tuning - Leistungssteigerung I		Seite 42A
1	Zylinderkopf "Janspeed" Stufe II 1300cc	ab 844,00
1a	Zylinderkopf "Janspeed" Stufe III 1300cc	ab 975,00
1b	Zylinderkopf "Janspeed" Stufe H 1300cc ab 1997	ab 1116,00
1c	Zylinderkopf "Mini Spares" Stufe II 1300cc	ab 503,00
1d	Zylinderkopf "Mini Spares" Stufe III 1300cc	ab 609,00
	Weitere Zylinderköpfe bitte auf Anfrage!	
1e	Zylinderkopfdichtung "Competition" 1300cc	81,90
1f	Stehbolzen Zylinderkopf "Competition" , Satzpreis	116,00
2	Kipphebelwelle 1.3:1 rollengelagert	ab 320,00
2a	Kipphebelwelle 1.5:1 rollengelagert	ab 406,50
2b	Kipphebelwelle 1.5:1 Ventil Tip rollengelagert	ab 850,00
3	Nockenwelle "Kent- Megadyne" div. MD256° - MD320°	ab 169,00
3a	Nockenwelle "Kent- Scattem Pattern" div. 286° - 310°	ab 224,90
3b	Nockenwelle "Kent Spezial" für 1.3i MD274°M	168,00
	Weitere Nockenwelle z.B. Piper bitte auf Anfrage.	
4	Stößelbecher, leicht mit Ölbohrung, Satzpreis	56,00
4a	Stößelbecher, Standard mit Ölbohrung Satzpreis	24,80
5	Ventilfedern, verstärkt - 6500 1/min, Satzpreis	ab 49,90
5a	Ventilfedern, doppelte - 8000 1/min, Satzpreis	ab 49,90
5b	Ventilfedern, doppelte für Rennmotoren, Satzpreis	P.a.A.
5c	Ventilfederführung innen, Stückpreis	3,10
5d	Ventilteller Alu, Satzpreis	85,00
6	Duplex Kettenkit Standard	45,45
6a	Duplex Kettenkit, einstellbar	P.a.A.
6b	Zahnriemenkit, einstellbar	P.a.A.
6c	Steuerzeiten - Einstellscheibe	6,80
7	Schwungrad erleichtert für frühe Kupplung	P.a.A.
7a	Kupplungsautomat, Orange	59,90
7b	Kupplungsautomat grau	P.a.A.
7c	Kupplungsgegendruckplatte erleichtert	P.a.A.
7d	Kupplungsscheibe verstärkt	125,00
7e	Schwungrad erleichtert, für späte Kupplung	249,00
7f	Hauptlagerverstärkung (4 Bolzen)	P.a.A.
7g	Ölpumpe Metro Turbo	P.a.A.
7h	Ölpumpe Mini Spares "Competition"	P.a.A.
7i	Ölansaugrohr lang	44,00
7j	Hauptlagerverstärkung (2 Bolzen)	17,90
8	Schwungscheibe ultra leicht, für „späten Anlasser“	240,00

Tuning - Leistungssteigerung II		Seite 42B
8	Vergaser HIF	445,00
8a	Paar HS2 Vergaser	730,00
8b	Paar HS4 Vergaser	759,00
8c	Ansaugbrücke Mini Spares, HS4 + HIF6	84,80
8f	Ansaugbrücke Doppel HS2 + HS4 WEBER Vergaser bitte auf Anfrage!	94,60
9	K & N Luftfilter für HS2 Vergaser	125,00
9a	K & N Luftfiltereinsatz für Standard HS4 Vergaser	56,00
9b	K & N Luftfilter für HS4 Vergaser, konisch gefommt	115,00
9c	K & N Luftfilter für HIF6 Vergaser, konisch gefommt	125,00
9d	K & N Luftfilter für HIF6 Vergaser, oval gefommt	125,00
9e	K & N Luftfiltereinsatz für Cooper 1.3i	59,90
9f	K & N Filterreiniger 1,0 L	16,90
9g	K & N Filteröl Tube.	5,80
9i	K & N Filteröl Spray	10,20
9j	K & N Luftfilterkit 1.3i MPI	169,00
9k	K & N Luftfilterkit 1.3i SPI	159,50
	<i>K & N Luftfilter sind auswaschbar, der Hersteller gibt bei richtiger Wartung lebenslange Garantie. Durch erhöhten Lufteinlaß sollte in aller Regel bei Montage dieser Filter eine Ausgleichung der Düsenadel</i>	
10	Negativ-Kit, vorn, starr + 1.5°	88,00
10a	Negativ-Kit, vorn, einstellbar	98,00
10b	Negativ-Kit, hinten, starr + 1.5°	57,30
10c	Negativ-Kit, hinten , Spur & Sturz einstellbar mit Tüv	149,00
11	Zugstrebe, einstellbar - Satz	45,00
12	4 Reihen "Competition" Wasserkühler	165,00
12a	2 Reihen "Competition" Wasserkühler	189,00
13	"KENLOWE" Zusatzelektrolüfter	P.a.A.
14	Ölkühler 10 Reihen	49,80
14a	Ölkühler 13 Reihen	49,80
14b	Ölkühler 16 Reihen	59,00
	<i>Wir fertigen Ihnen gerne individuell die Ölkühlerschläuche an, die Sie für die Montage benötigen. Bitte geben Sie nur die Länge und die Art der Anschlußstücke an.</i>	



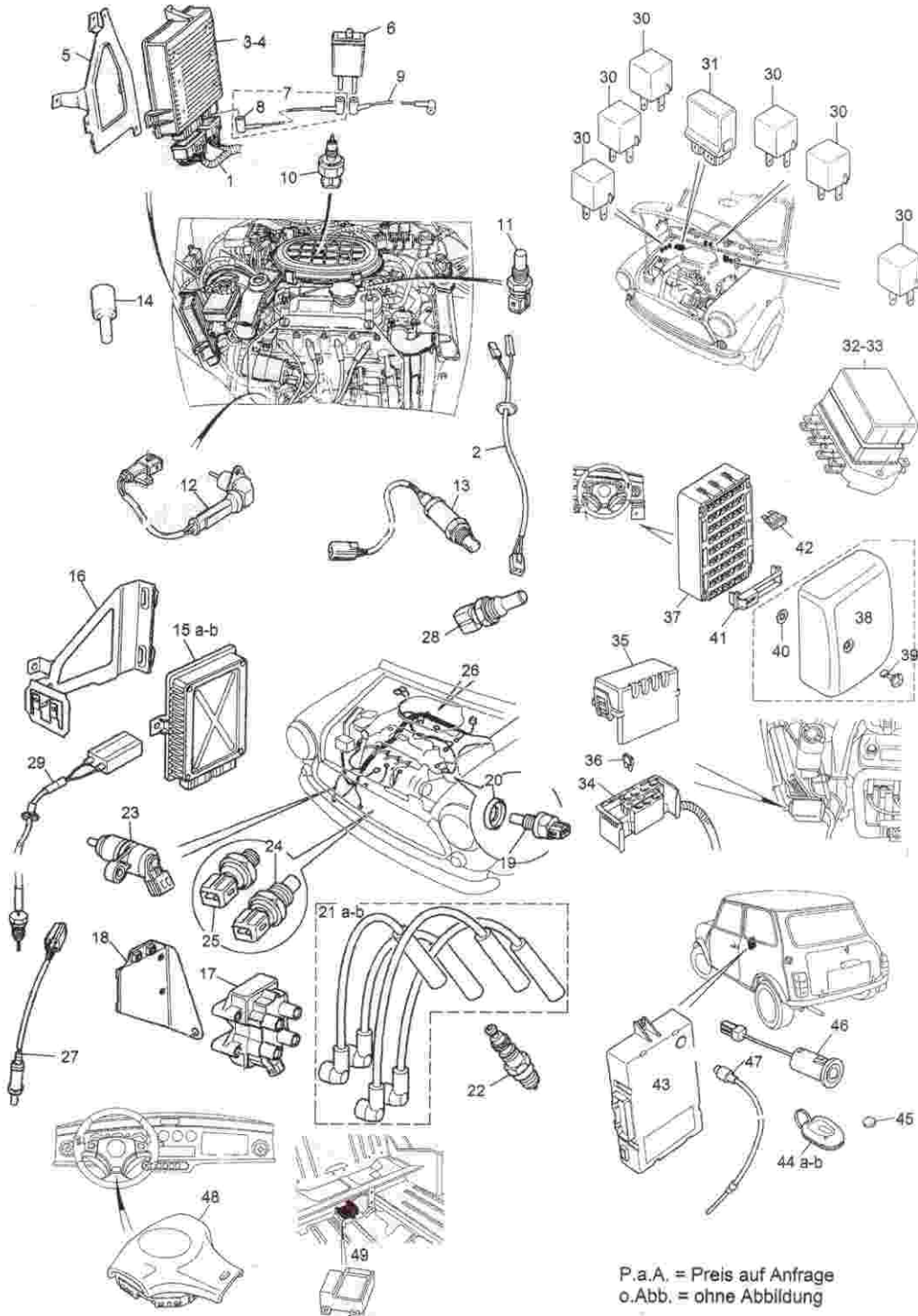

P.a.A. = Preis auf Anfrage
o.Abb. = ohne Abbildung

Elektrik Spezial SPI und MPI

Motorraum SPI

1	Kabelbaum Motor, bitte genauen Typ und Baujahr angeben	P.a.A.
2	Zusatzkabelbaum Zusatzscheinwerfer	P.a.A.
3	Motorsteuergerät ECU, bitte genauen Typ und Baujahr angeben	P.a.A.
4	Motorsteuergerät ECU, bitte genauen Typ und Baujahr angeben gebraucht	P.a.A.
5	Befestigung Motorsteuergerät	29,90
6	Kraftstoffalle	26,00
7	Unterdruckleitung zwischen Kraftstoffalle und Steuergerät	12,60
8	Winkelstück an Unterdruckleitung	1,50
9	Unterdruckleitung zwischen Ansaugkrümmer und Kraftstoffalle	1,50
10	Lufttemperatursensor	39,60
11	Wassertempersensor, Zubehör	o.Abb. 18,90
12	Kurbelwellensensor	58,80
13	Lambdasonde	149,00
14	Abdeckung Diagnosestecker	P.a.A.
14a	Drosselklappensensor (Poti) SPI	158,80
14b	Stepperstellmotor SPI	114,80

Motorraum MPI

15a	Motorsteuergerät ECU, bitte genauen Typ und Baujahr angeben	P.a.A.
15b	Motorsteuergerät ECU, bitte genauen Typ und Baujahr angeben, gebraucht	P.a.A.
16	Halterung Motorsteuergerät	12,95
17	Zündspule	98,00
18	Halterung Zündspule	P.a.A.
18a	Unterdrucksensor	P.a.A.
19	Thermoschalter E-Lüfter	23,00
20	Dichttring	3,85
21a	Zündkabelsatz	48,80
21b	Zündkabelsatz Zubehör	o.Abb. 29,90
22	Zündkerze MPI	4,80
23	Kurbelwellensensor	58,50
24	Öltemperaturgeber	34,50
25	Öldruckschalter	12,00
26	Kabelbaum Motor, bitte genauen Typ und Baujahr angeben	P.a.A.
27	Lambdasonde	149,00
28	Lufttemperatursensor	39,60
29	Kabel Lüfter/Wassertemperatur	48,80

Relais und Sicherungen

30a	Relais, gelb, für z.B. Fernscheinwerfer, Blinker, Lüfter, Anlasser, Hupe,	22,20
30b	Relais Wischer/Abblendlicht MPI	o.Abb. 38,50
31	Multifunktionsrelais, SPI	155,00
31a	Multifunktionsrelais, MPI	115,00
32	Motorraumsicherungskasten SPI	25,50
33	Deckel zu 32	12,60
34	Motorraumsicherungskasten MPI	145,00
35	Deckel zu Nr. 34	P.a.A.
36	Stecksicherung 30A	5,00
37	Sicherungskasten MPI unter Armaturenbrett	P.a.A.
38	Deckel zu Nr. 37	P.a.A.
39	Bajonettverschluss zu Nr. 38	P.a.A.
40	Gummiunterlegscheibe	P.a.A.
41	Schliesser zu Nr. 39	P.a.A.
42	Stecksicherung 10A, 15A 20A	0,50

Wegfahrsperrung und Alarmanlage

43	Steuergerät Alarmanlage und Wegfahrsperrung	P.a.A.
44a	Handsender	78,80
44b	Handsender Gehäuse mit Tastenmatte	o.Abb. 11,45
45	Batterie für Handsender	8,60
46	Leuchtdiode Wegfahrsperrung/Alarmanlage	17,50
47	Empfänger Wegfahrsperrung/Alarmanlage	P.a.A.

Airbag

48	Airbagmodul, bitte genauen Typ angeben	P.a.A.
49	Airbagsteuergerät	420,00
50	Drosselklappensensor (Poti) SPI	158,00
51	Schleifring Wickelspule MPI Lenksäule	99,00

Mini-MG-Austin-Triumph Tel.02131 274611, Fax. 02131/274283

- 1. Allgemeines**

Es gelten die nachfolgenden Allgemeinen Verkaufs- und Lieferbedingungen. Wir weisen ausdrücklich daraufhin, dass wir auch in Zukunft mit unseren Geschäftspartnern (Besteller) nur dann Geschäfte tätigen werden, wenn diesen unsere Allgemeinen Verkaufs- und Lieferbedingungen zugrunde gelegt sind.

Abweichende Geschäftsbedingungen des Bestellers werden nur anerkannt, wenn und soweit wir uns ausdrücklich schriftlich hiermit einverstanden erklärt haben. Auch wenn der Besteller abweichende Geschäftsbedingungen zugrunde legt, gelten spätestens mit dem Empfang der Ware unsere Allgemeinen Verkaufs- und Lieferbedingungen als vereinbart.
- 2. Vertragsschluß**
 - 2.1** Der Besteller ist an die mündliche oder schriftliche Bestellung gebunden.
 - 2.2** Nebenabreden oder Erklärungen im Rahmen der Verkaufsberatung etc. wie auch alle sonstigen Vereinbarungen, z.B. die Zusicherung von Eigenschaften der zu liefernden Sachen und Vertragsänderungen sind für uns nur verbindlich, wenn sie von uns schriftlich erklärt und bestätigt worden sind.
 - 2.3** Eine Haftung für technische oder sonstige Beratung durch uns oder unsere Beauftragten können wir nicht übernehmen, es sei denn, uns oder unseren Beauftragten falle Vorsatz oder grobes Verschulden zur Last.
- 3. Preise**

Die Preisbildung erfolgt in Euro-Währung und ist bei Angeboten freibleibend. Berechnet werden die am Liefertage gültigen Preise. Sie gelten nach unserer Wahl ab unserem Lager oder ab Werk unseres Lieferanten. Verpackungs-, Fracht-, Porto- und Versicherungskosten sind darin nicht enthalten.
- 4. Lieferung, Versand**

Der Versand der Ware erfolgt in allen Fällen auf Rechnung und Gefahr des Bestellers bzw. Empfängers, so dass etwaige Beschädigungen der Ware auf dem Transport zu seinen Lasten gehen. Die Gefahr geht auf den Besteller bzw. Empfänger über, sobald wir die Ware beim Spediteur, dem Frachtführer oder sonst zur Ausführung der Sendung bestimmten Person oder Anstalt ausgeliefert haben.

Der Versand erfolgt gegen Nachname.

Im Falle anderweitiger Zahlungsvereinbarungen sind Zahlungen ohne Skonto oder sonstigen Abzug innerhalb einer Woche nach Rechnungseingang zu leisten.
- 5. Annahmeverzug**

Wenn der Besteller nach Ablauf der ihm gesetzten angemessenen Nachfrist die Abnahme verweigert oder vorher ausdrücklich erklärt, nicht abnehmen zu wollen, können wir von Vertrag zurücktreten oder Schadensersatz wegen Nichterfüllung verlangen. Soweit der Annahmeverzug länger als einen Monat dauert, hat der Besteller pro Monat 2% des Bestellpreises ohne Abzüge als Lagerkosten zu zahlen.

Als Schadensersatz wegen Nichterfüllung bei Annahmeverzug können wir 25% des Bestellpreises ohne Abzüge fordern, sofern der Besteller nicht nachweist, dass ein Schaden überhaupt nicht oder nicht in Höhe der Pauschale entstanden ist. Im Übrigen bleibt uns die Geltendmachung eines höheren nachgewiesenen Schadens vorbehalten.
- 6. Eigentumsvorbehalt**

Die Ware bleibt bis zur vollständigen Erfüllung aller Verbindlichkeiten aus diesem Vertragsverhältnis unser Eigentum.
- 7. Gewährleistung**

Gewährleistungsansprüche wegen offensichtlicher Mängel erlöschen, wenn sie der Besteller nicht binnen zwei Wochen seit Übergabe rügt. Im Übrigen müssen jegliche Mängel oder Beanstandungen unverzüglich nach Feststellung schriftlich geltend gemacht werden. Die Gewährleistung erstreckt sich nicht auf solche Schäden, die beim Besteller durch die natürliche Abnutzung oder unsachgemäße Behandlung entstanden sind.

Als Gewährleistung kann der Besteller grundsätzlich zunächst Nachbesserung verlangen.

Wir können anstatt Nachzubessern, eine Ersatzsache liefern. Voraussetzung ist in beiden Fällen, dass der Besteller oder Empfänger uns zuvor auf seine Kosten die gelieferte Ware gemäß unserer Begutachtung zur Verfügung stellt.

Der Besteller kann Rückgängigmachung des Vertrages oder Herabsetzung des Preises (Minderung) verlangen, wenn wir die Ersatzteillieferung verweigern oder nicht innerhalb angemessener Frist erbringen.

Eine weitergehende Haftung unsererseits, insbesondere für mittlere Schäden, Lieferfristüberschreitung, sowie für entstandene Lohn- oder sonstige Kosten besteht nicht. Etwas anderes gilt lediglich bei Vorsatz oder grober Fahrlässigkeit.

Im Garantiefall besteht unsererseits vor Überprüfung der beanstandeten Ware durch den jeweiligen Hersteller keine Verpflichtung zur kostenlosen Vorablieferung.
- 8. Rückgabe von Altteilen**

Altteile (AT - Teile) sind im gereinigten Zustand frei Haus zurück zu senden. Die Beseitigung evtl. Schäden oder Verschmutzungen durch Altöl werden dem Absender in Rechnung gestellt.
- 9. Zurückbehaltung, Aufrechnung**

Dem Besteller steht ein Recht zur Zurückbehaltung oder Aufrechnung gegenüber unseren Kaufpreisansprüchen lediglich wegen umstrittener oder rechtskräftig festgestellter Forderung zu.
- 10. Erfüllungsort**

Erfüllungsort für die Zahlungsvergütung unserer Leistungen, für alle sonstigen Verpflichtungen des Bestellers, sowie für unsere Leistungen ist Sitz der Firma.
- 11. Gerichtsstand**

Ist der Besteller Vollkaufmann, eine juristische Person des öffentlichen Rechts oder öffentlich-rechtliches Sondervermögen so **ist der Sitz unserer Firma** Gerichtsstand für alle Streitigkeiten im Zusammenhang mit dem Vertragsverhältnis. Der gleiche Gerichtsstand gilt, wenn der Besteller keinen allgemeinen Gerichtsstand im Inland hat, nach Vertragsabschluß seinen Wohnsitz oder gewöhnlichen Aufenthaltsort aus dem Inland verlagert, oder sein Wohnsitz oder gewöhnlicher Aufenthaltsort zum Zeitpunkt der Klageerhebung nicht bekannt ist.
- 12. Schlussbestimmung**

Die Ungültigkeit einer einzelnen Klausel berührt nicht die Wirksamkeit der übrigen Bedingungen. Anstelle der unwirksamen Bestimmung soll eine angemessene Regelung die Rahmen der normalen, möglichen und wirksamen Klausel am nächsten kommen