

Mini-MG-Austin-Triumph Tel.02131/274611, Fax 02131/ 274283



MGB Roadster

Model	Commencing	Finishing	
MGB Tourer (G-HN3)	Engine No. } Car No. } Body No. }	18GU/U101 18GA/U101 18GB/*101 G-HN3-101 MGB 101	18GU/31121 18GA/U17500 18GB/*1200 G-HN3-138400 MGB 130292
MGB Tourer (G-HN4)	Engine No. } (USA) Car No. } (USA) Commission No. } (USA) Body No. }	18GD/*101 18GG/*101 18GF/*101 18GH/*101 G-HN4-138401 G23N-101F GU23N-101F MGB-110401	18GD/*7000 18GG/*101 18GF/*13650 18GH/*22208 G-HN4-187210 G-23N-28506F GU23N-28926F MGB-115519
MGB Tourer (G-HN5)	Engine No. } (USA) Car No. } (USA) Commission No. } (USA) Body and Sweden (USA) (Sweden)	18GG/*101 18GH/*22209 18GJ/*22647 18V/*101 on G-HN5-187211 G-23N-28507F GU-23N-28927F MGB-115520	Not available MGB-120000

MGB GT

Model	Commencing	Finishing	
MGB GT (G-HD3)	Engine No. } Car No. } Body No. }	18GB/*101 G-HD3-71933 G80-101	18GB/*1200 G-HD3-139471 G80-21777
MGB GT (G-HD4)	Engine No. } (USA) Car No. } (USA) Commission No. } (USA) Body No. }	18GD/*101 18GG/*101 18GF/*101 18GH/*101 G-HD4-139472- G230-101P GU230-101P G80-22001	18GD/*7000 18GG/*101 18GF/*13650 18GH/*20289 G-HD4-187840 G230-17179P GU230-17190P
MGB GT (G-HD5)	Engine No. } (USA) Car No. } (USA) Commission No. } (USA) Body No. } (Sweden)	18GG/*101 18GH/*20290 18GJ/*12647 18V/*101 on G-HD5-187841 G-230-17180Z GU-230-17191Z G80-29008	Not available G80-040000

Sehr geehrter Kunde, liebe MGB Freunde,

nachfolgend finden Sie einen Auszug aus unserem reichhaltigen Lieferprogramm. Selbstverständlich können wir nicht alle Ersatzteile, die für diese Fahrzeugtypen lieferbar sind, auflisten. Sollten Sie aber ein bestimmtes Ersatz- oder Zubehörteil nicht in diesem Katalog finden, rufen Sie uns bitte an.

Unsere Mitarbeiter beschäftigen sich seit nunmehr über 35 Jahren mit englischen Fahrzeugen. Die hieraus resultierende Erfahrung kommt ihnen zu Gute.

Ihre Bestellung können Sie per Fax, schriftlich oder ganz einfach telefonisch aufgeben. Bis 12:00 Uhr eingegangene Bestellungen (Ausnahme Freitag und Samstag) werden, sofern die Ersatzteile am Lager vorhanden sind, am gleichen Tag bearbeitet und versendet. Wir versenden täglich. Der Versand erfolgt per DHL. Die Bezahlung erfolgt grundsätzlich per Nachnahme oder Vorkasse, falls nicht anders vereinbart. Auch bieten wir Ihnen Bankeinzug an, was die Portokosten senkt.

Austauschteile (AT) werden zusätzlich Pfand berechnet, es sei denn, Sie senden uns die Austauschteile vorab zu.

Da wir nicht nur Ersatzteile und Zubehör verkaufen, sondern auch über eine eigene Werkstatt verfügen, haben Sie auch die Möglichkeit, zu uns zu kommen, wenn es um Reparaturen, Inspektion, ASU/AU, oder TÜV-Abnahme geht. Wir unterbreiten Ihnen gerne ein günstiges Angebot.

Sollten Sie sich in unserer Nähe befinden, würden wir uns über Ihren Besuch freuen. Ein Kaffee steht immer für Sie bereit.

Ihr BMC Team

Modell-Jahr	MGB Roadster	MGB GT	3-fach gelagert. Motor	5-fach gelagert. Motor	3-Synchro Getriebe	4-Synchro Getriebe	Doppelvergaser-Anlage	Einvergaser-Anlage	Modelle mit Chromstoßst.	Modelle mit Gummistoßst.	Hinterachse Banjo-Typ	Hinterachse Tube-Typ	Gleichstrom-Lichtmaschine	Drehstrom-Lichtmaschine
1962	GHN3													
1963														
1964														
1965														
1966		GHD3												
1967														
1968	GHN4	GHD4												
1969														
1970	GHN5	GHD5												
1971														
1972														
1973														
1974														
1975														
1976														
1977														
1978														
1979														
1980	GHN5/GVV													

Inhaltsverzeichnis

Seite	1-2 Motorenteile I	Seite	21-22 Beleuchtung
3	Motorenteile II	23	Elektrik - Motor
4	Getriebe 3-fach synchronisiert	24	Elektrik
5	Getriebe 4-fach synchronisiert	25	Armaturenbrett, Konsole, Fenster
6	Kuppl., Motor-/Getriebeaufhängung	26	Schlösser, Türgriffe, Anbauteile
7	Kraftstoff-System I	27	Blechteile I
8	Kraftstoff-System II	28	Blechteile II
9-10	Vorderachse	29	Grills, Spiegel, Zierleisten
11-12	Hinterachse	30	Stoßstangen
13	Räder	31	Dichtungen
14	Lenkung	32	Innenausstattung
15	Bremsen	33	Verdeck, Perlenring, Hardtop
16	Brems-Hydraulik	34	Embleme, Aufkleber, Metallschilder
17	Auspuffanlage	35	Zubehör
18-19	Kühlung & Heizung	36	Zoll- und Spezialwerkzeug, Bücher
20	Instrumente & Scheibenwaschanlage	37	„Penrite“ - Öl & Schmiermittel

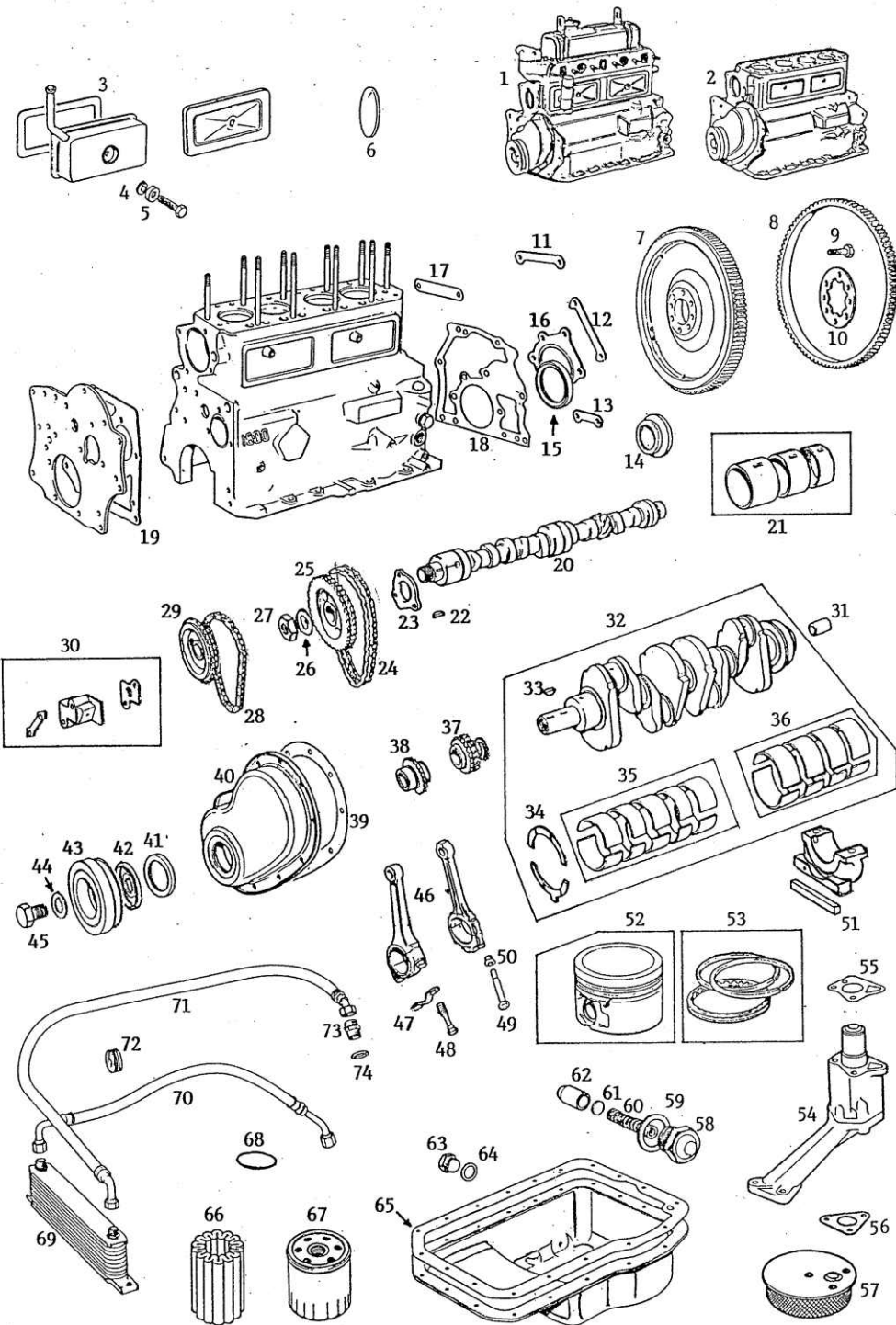

Motorenteile

1	Motor-Austausch Std/ Bleifrei	P.a.A.
2	Rumpfmotor - Austausch	P.a.A.
3a	Seitendeckel-Dichtung-Kork	1,25
3b	Seitendeckel-Dichtung-Gummi	2,55
4	Gummi Dichtring	1,35
5	Metallkappe	1,30
6a	Froststopfen - flach	2,30
6b	Froststopfen - gekröpft	2,65
7	Schwungscheibe - Austausch	ab 122,20
8a	Zahnkranz - bis 18GD	34,80
8b	Zahnkranz - ab 18GD	28,50
9a	Bolzen Schwungrad - 3fach gelagerter Motor	3,10
9b	Bolzen Schwungrad - 5fach gelagerter Motor	1,95
10a	Sicherungsblech Schwungrad - 3fach gelagerter Motor (3x)	2,90
10b	Sicherungsblech Schwungrad - 5fach gelagerter Motor	2,10
11	Sicherungsblech -18GB	3,95
12	Sicherungsblech -18GB	5,50
13	Sicherungsblech -18GB (2 x)	2,00
14	Gummistopfen hintere Motorplatte	5,50
15	Simmering Kurbelwelle hinten	19,80
16	Sicherungsblech zu Nr. 15	4,60
17	oberer Dichtstreifen	0,60
18	hintere Motorplatten - Dichtung	2,30
19	vordere Motorplatten - Dichtung	1,80
20a	Nockenwelle - 3-fach gelagerter Motor - neu	166,80
20b	Nockenwelle - 3-fach gelagerter Motor - Austausch	98,00
20c	Nockenwelle - 5-fach gelagerter Motor - neu	163,00
20d	Nockenwelle - 5-fach gelagerter Motor - Austausch	113,00
21	Nockenwellenlager	23,00
22	Sicherungskeil Nockenwelle	1,80
23	Anschlagscheibe Nockenwelle	18,50
24	Steuerkette "Duplex"	9,50
25	Kettenrad Nockenwelle - "Duplex"	26,50
26	Sicherungsblech Nockenwelle	1,30
27	Mutter Nockenwelle	3,50
28	Steuerkette "Simplex"	7,70
29	Kettenrad Nockenwelle "Simplex"	29,80
30	Kettenspanner komplett	9,60
31a	Lagerbuchse Kurbelwelle - 3-fach gelagerter Motor	2,80
31b	Lagerbuchse Kurbelwelle - 5-fach gelagerter Motor	4,20
32a	Kurbelwelle - 3-fach gelagerter Motor - Austausch	375,00
32b	Kurbelwelle - 5-fach gelagerter Motor - Neu	890,00
32c	Kurbelwelle - 5-fach gelagerter Motor - Austausch	330,00
33a	Keil Kurbelwelle ab 18V	2,70
33b	Keil Kurbelwelle bis 18GG	2,70
34a	Satz Anlaufscheiben - Std.	14,30
34b	Satz Anlaufscheiben - Übermaß	17,00
35a	Satz Hauptlager Std. oder Übermaß - 3-fach gelagerter Motor	ab 32,00
35b	Satz Hauptlager Std. oder Übermaß - 5-fach gelagerter Motor	ab 33,00
36a	Satz Pleuellager Std. oder Übermaß - 3-fach gelagerter Motor	ab 34,00
36b	Satz Pleuellager Std. oder Übermaß -5-fach gelagerter Motor	ab 33,00
37	Kettenrad Kurbelwelle - "Duplex"	22,00
38	Kettenrad Kurbelwelle - "Simplex"	23,00
39	Dichtung Steuerdeckel	2,30
40	Steuerdeckel	P.a.A.
41	Simmering Steuerdeckel	3,85

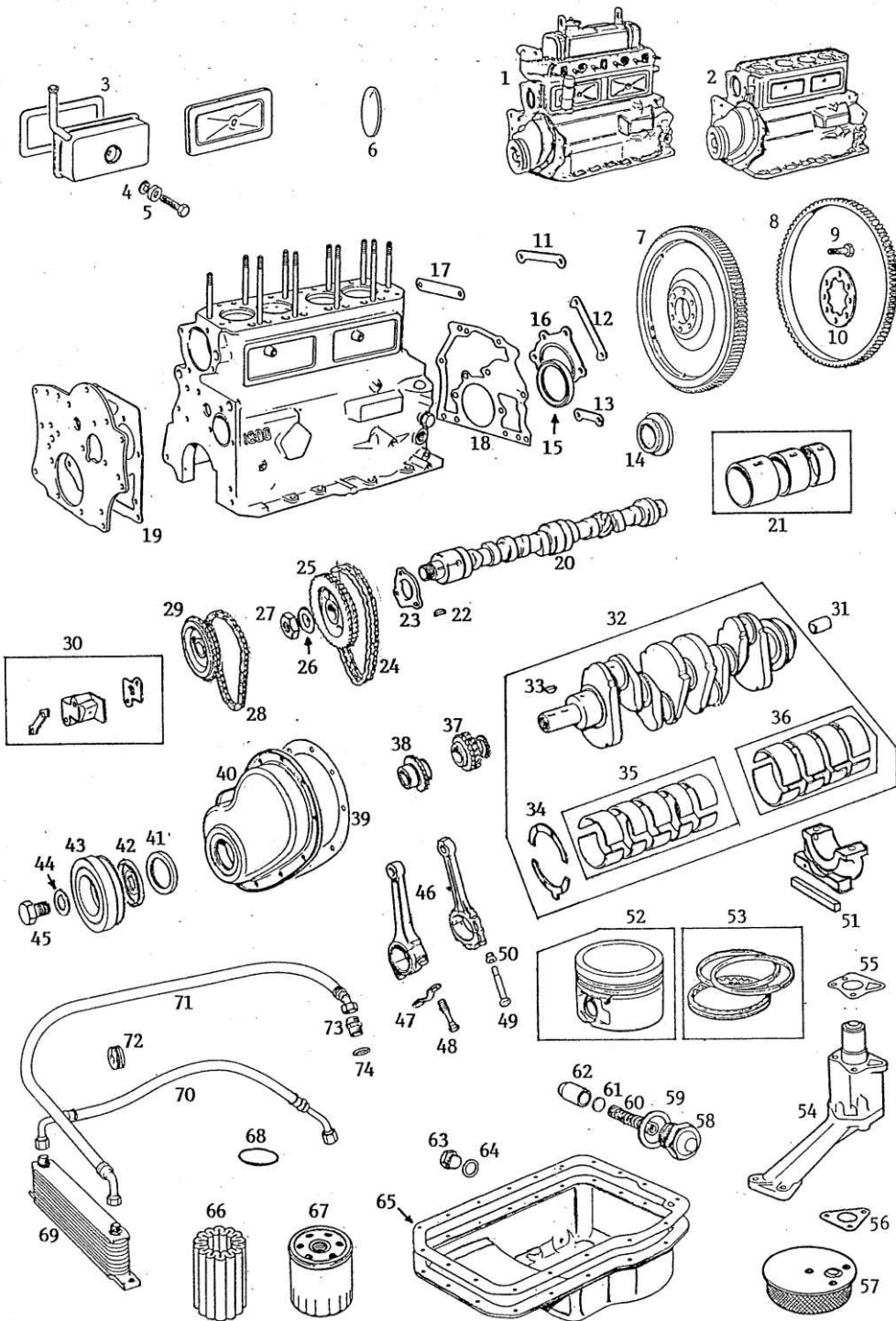

Motorenteile

42	Ölschleuderblech	2,90
43	Riemenscheibe früh - 18G	198,00
43a	Riemenscheibe spät - 18V	139,60
43b	Riemenscheibe spät - 18V - Zubehör	109,00
44	Sicherungsblech Riemenscheibe	1,25
45	Bolzen Riemenscheibe	14,80
46	Pleuel, verschiedene	ab 38,50
47	Sicherungsblech Pleuel - bis 18GG	1,60
48	Pleuelschraube - bis 18GG	8,30
49	Pleuelschraube - ab 18GG	3,70
50	Mutter zu Nr. 49	3,20
51	Dichtstreifen für Hauptlager - Deckel	1,30
51a	Dichtstreifen für Hauptlager - Deckel	1,00
52a	Satz Kolben kompl. m. Kolbenringe Std./Übermaß -18G/GA	ab 270,00
52b	Satz Kolben kompl. m. Kolbenringe Std./ Übermaß 18GB/ GD/ GG	ab 198,00
52c	Satz Kolben kompl. m. Kolbenringe-Std./Übermaß -18V	ab 194,50
53	Satz Kolbenringe - Std. - 18G/ GA/ GB/ GD/ GG	56,50
53a	Satz Kolbenringe - Übermaß - 18G/ GA/ GB/ GD/ GG	75,50
53b	Satz Kolbenringe - Std. - 18V	67,00
53c	Satz Kolbenringe - Übermaß - 18V	69,00
54a	Ölpumpe - 3-fach gelagerter Motor	99,00
54b	Ölpumpe - 5-fach gelagerter Motor	53,50
55a	Dichtung Ölpumpe/ Motorblock - 3-fach gelagerter Motor	1,30
55b	Dichtung Ölpumpe/ Motorblock - 5-fach gelagerter Motor	0,75
56	Dichtung Ölpumpe/ Sieb	0,75
57	Sieb Ölpumpe	33,00
58	Schraube Öldruckventil	3,00
59	Dichtring zu Nr. 58	0,60
60	Feder Öldruckventil	1,10
61	Scheibe Öldruckventil	1,20
62	Kolben Öldruckventil	7,90
63	Ölablassschraube	2,50
63a	Ölablassschraube magnetisch	15,20
64	Dichtring zu Nr. 63	0,50
65a	Dichtung Ölwanne - 3-fach gelagerter Motor	3,10
65b	Dichtung Ölwanne - 5-fach gelagerter Motor	3,10
66	Ölfilter - Papiereinsatz	7,10
67	Ölfilter - Schraubelement	6,60
68	Dichtring zwischen Ölfiltergehäuse und Motorblock	1,00
69a	Ölkühler - 10 Reihen	49,80
69b	Ölkühler - 13 Reihen	49,80
69c	Ölkühler - 16 Reihen	79,00
70a	Ölkühlerschlauch zum Filter - Chrommodell	28,00
70b	Ölkühlerschlauch zum Filter - Gummimodell	28,00
71a	Ölkühlerschlauch zum Block - Chrommodell	28,00
71b	Ölkühlerschlauch zum Block - Gummimodell	28,00
72	Durchführungsgummi Ölkühlerschlauch	1,90
73	Adapterstück Ölkühlerschlauch	3,60
74	Dichtring zu Nr. 73	0,90

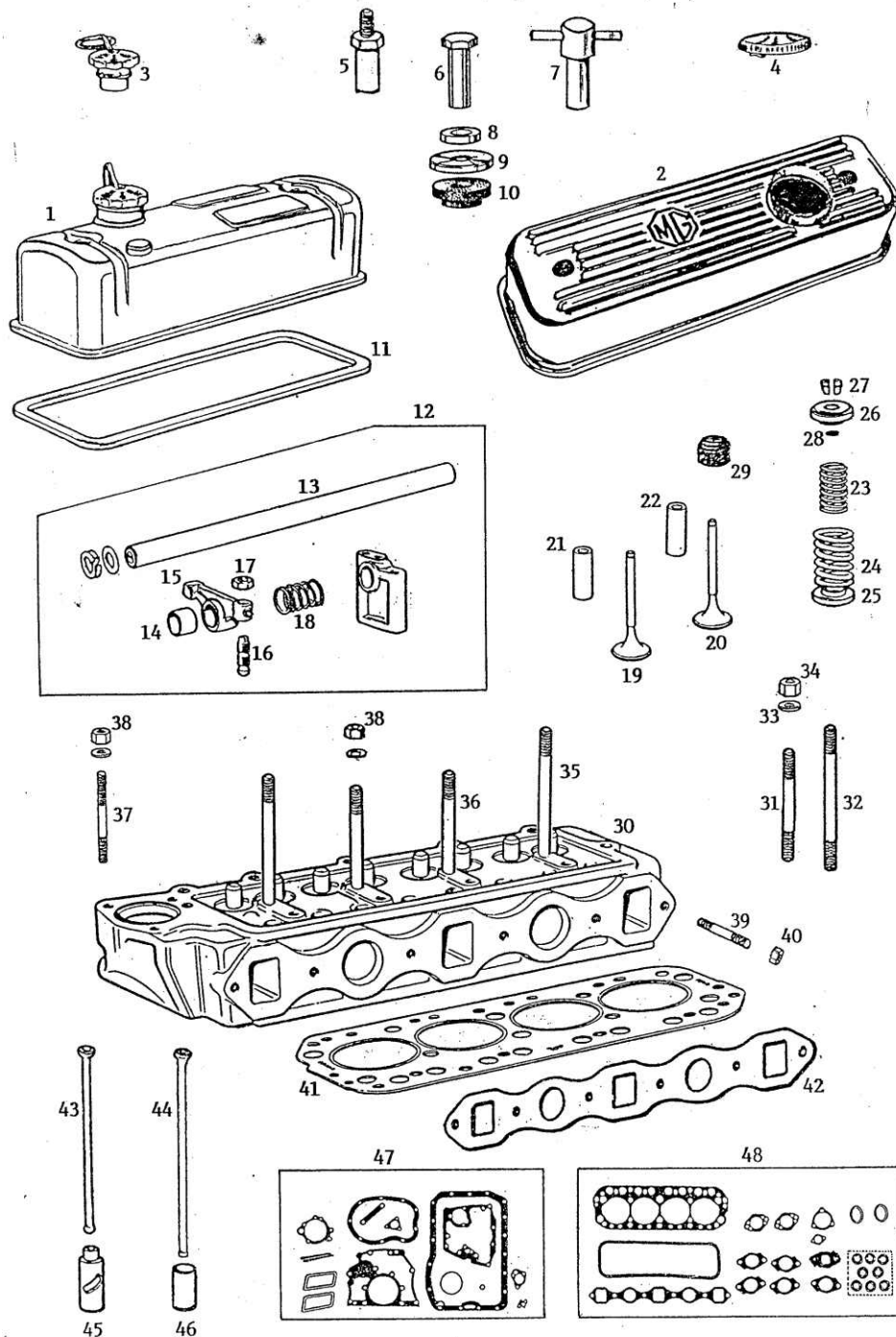

Motorenteile

Part No.	Description	Price	Price
1	Ventildeckel	P.a.A.	
2	Ventildeckel Alu	75,00	
3	Öleinfülldeckel - schwarz	6,90	
4	Öleinfülldeckel - verchromt zu Nr. 1 und 2	11,00	
5	Ventildeckel-Schraube - wenn Heizungsrohr montiert	3,80	
6	Ventildeckel-Schraube - flacher Kopf Std./Chrom	2,40/ 5,50	
7	Ventildeckel-Schraube - Satz T-Bars Schnellverschluss	12,30	
8	Distanz Std./ Chrom	1,20/ 1,75	
9	Metallkappe Std./ Chrom	1,30/ 1,70	
10	Gummibuchse	1,50	
11	Ventildeckeldichtung	2,00	
12	Kipphebelwelle kompl. mit Kipphebel u. Kipphebelböcke - AT	139,00	
13	Kipphebel	22,00	
14	Kipphebelbuchse	1,80	
15	Kipphebel inkl. Buchse	19,90	
16	Einstellschraube Kipphebel	1,70	
17	Kontermutter zu Nr. 16	0,50	
18	Feder Kipphebelwelle	1,90	
19a	Einlassventil - bis 18GD 835	9,80	
19b	Einlassventil - ab 18GD 836 bis 18V	7,10	
19c	Einlassventil - ab 18V 101 bis 18V 797	8,10	
19d	Einlassventil - ab 18V 797	7,10	
20a	Auslassventil - bis 18GD 835	9,00	
20b	Auslassventil - ab 18GD 836	8,20	
21	Führung Einlassventil	3,00	
22	Führung Auslassventil	3,00	
23	Innere Ventilfeeder - 18G	2,30	
24a	Äußere Ventilfeeder - 18G	2,90	
24b	Äußere Ventilfeeder - 18V	2,30	
25a	Unterer Federteller - 18G	1,90	
25b	Unterer Federteller - 18V	1,60	
26a	Obere Ventilfeeder - Kappe - bis 18GD 835	3,80	
26b	Obere Ventilfeeder - Kappe - ab 18GD 836 bis 18V	4,60	
26c	Obere Ventilfeeder - Kappe - ab 18V	7,45	
27a	Ventilkeil - bis 18GD 835	4,95	
27b	Ventilkeil - ab 18GD 836	2,00	
28	Ventilschaft - Dichtung - O-Ring Typ	0,30	
29	Ventilschaft - Dichtung - Hut - Typ	1,10	
30	Zylinderkopf mit Ventile - Bleifrei - Austausch	598,00	
30a	Zylinderkopf mit Ventile - Bleifrei - Neu	798,00	
31	Stehbozen Zylinderkopf - kurz (7x)	5,50	
32	Stehbozen Zylinderkopf - lang (4x)	7,50	
33	Unterlegscheibe zu Nr. 31 und 32	0,50	
34	Mutter zu Nr. 31 und 32	1,30	
35	Stehbozen Kipphebel - lang (2x)	3,40	
36	Stehbozen Kipphebel - kurz (2x)	2,30	
37	Stehbozen Thermostatdeckel (3x)	1,50	
38	Mutter zu Nr. 35, 36 und 37	0,15	
39	Bolzen Krümmer kurz / lang	1,50	
40	Messingmutter zu Nr. 38	0,60	
41a	Zylinderkopf - Dichtung Zubehör/ Original	11,00/ 26,90	
41b	Zylinderkopf - Dichtung Kupfer	13,80	
42	Krümmerdichtung standard/ verstärkt	2,80/ 3,60	
43	Stößelstange - bis 18V 101	4,00	
44	Stößelstange - ab 18V 101	4,45	
45	Stößelstange - bis 18V 101	6,90	
46	Stößelstange - ab 18V 101	3,10	
46b	Stößelbechersatz leicht	56,00	
47a	Dichtungssatz Motor 3-fach gelagerter Motor	17,80	
47b	Dichtungssatz Motor 5-fach gelagerter Motor Original/ Zubehör	37,00/ 12,50	
48a	Dichtungssatz Zylinderkopf Std.	18,20	
48b	Dichtungssatz Zylinderkopf US Modell	19,80	
48c	Dichtungssatz Zylinderkopf Original	37,00	

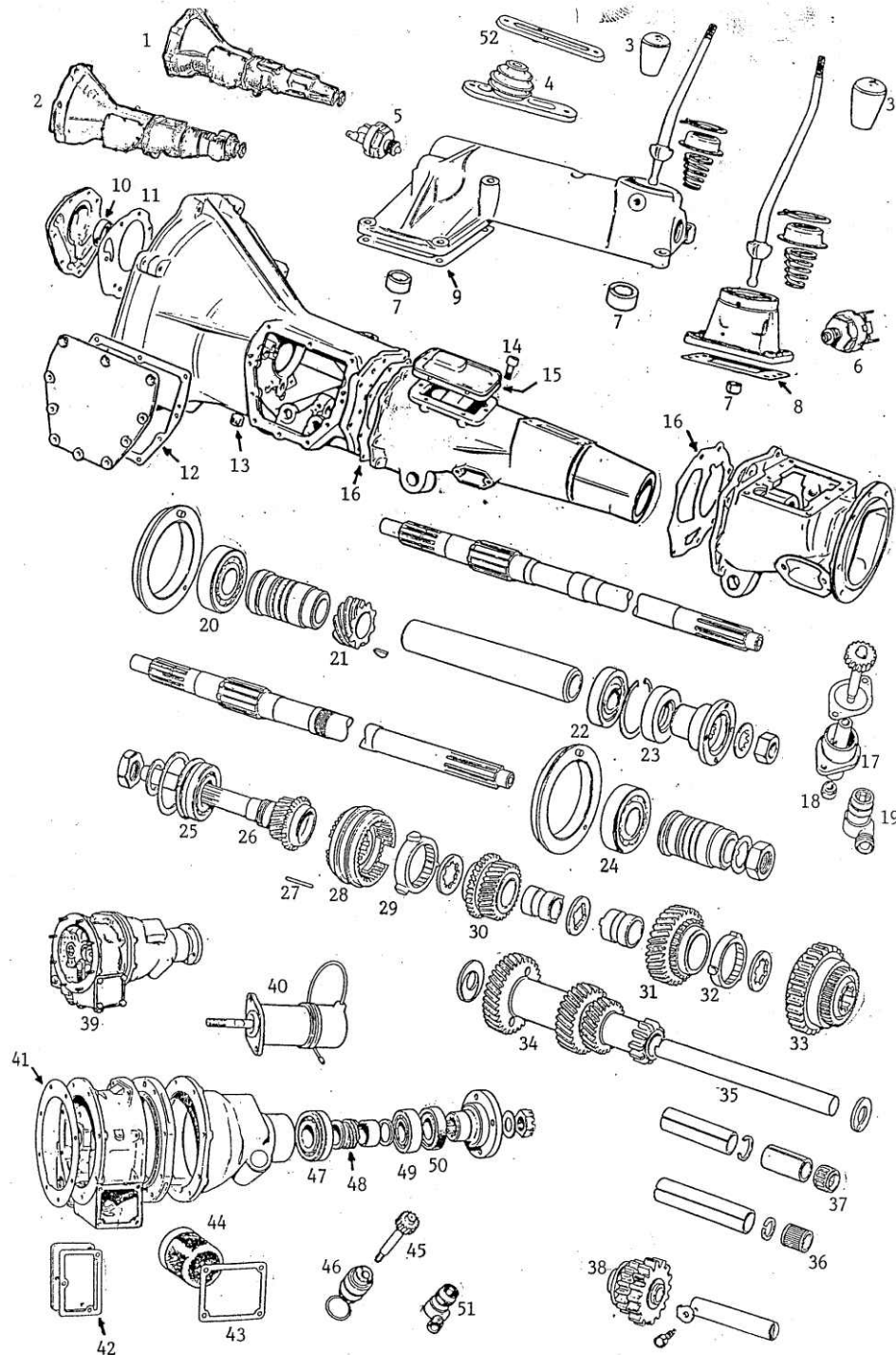

Getriebe 3-fach synchronisiert

1	AT-Getriebe - 3-fach Synchron ohne Overdrive	ab	1072,00
2	AT-Getriebe - 3-fach Synchron mit Overdrive	ab	1232,00
3	Schaltknopf - Leder oder Holz mit "MG" - Emblem		12,70
4	Gummimanschette Schalthebel		11,00
5	Schalter Overdrive und Rückfahrcheinwerfer - Original		16,90
7	Plastikbuchse Schalthebel		6,10
8	Dichtung Schalthals hinten - ohne Overdrive		0,90
9	Dichtung Schalthals oben - mit Overdrive		1,40
10	Simmerring Getriebe vorne		4,50
11	Dichtung vorderer Getriebe-Deckel		1,30
12	Dichtung seitlicher Getriebe-Deckel		1,30
13	Ablassschraube		8,00
14	Entlüfter Getriebe		6,80
15	Dichtung Schalthals vorn - ohne Overdrive		1,10
16	Dichtung zwischen Getriebegehäuse u. Schalthals		1,10
17	Gehäuse für Antriebsritzel Tachowelle	P.a.A.	
18	Simmerring Tachoantrieb		5,00
19	Winkelantrieb Tachowelle		69,00
20	vorderes Lager Hauptwelle - ohne Overdrive		21,90
21	Gegenstück Antriebsritzel Tachowelle		17,70
22	hinteres Lager Hauptwelle - ohne Overdrive		23,90
23	Simmerring hinten - ohne Overdrive		9,00
24	Lager Hauptwelle - mit Overdrive		21,90
25	Lager Eingangswelle		31,50
26a	Eingangswelle Getriebe - 18GB	P.a.A.	
26b	Eingangswelle Getriebe ab 18GB		97,00
27a	Nadel		0,75
27b	Nadel (18 X) Set		12,90
28	Synchronkörper - 3. und 4. Gang	P.a.A.	
29	Synchronring - 3. und 4. Gang		23,00
30	3. Gangrad		118,00
31	2. Gangrad		96,00
32a	Synchronring - Bronze		36,00
32b	Synchronring Stahl		62,90
33	1. Gangrad - Außenring		199,00
34a	Vorgelege (3 Nadellager)		282,00
34b	Vorgelege (4 Nadellager)		245,00
35a	Vorgelegewelle zu Nr. 34 a		19,90
35b	Vorgelegewelle zu Nr. 34 b		19,90
36	Nadellager Vorgelege zu Nr. 34 a		9,20
37	Nadellager Vorgelege zu Nr. 34 b		9,20
38	Rückwärtsgangrad		19,40
39	AT-Overdrive 3-fach Synchron-Getriebe		511,00
40	Magnetschalter Overdrive		53,00
41	Dichtung Overdrive vorn		1,40
42	Dichtung		1,70
43	Dichtung Filterdeckel		2,00
44	Filter Overdrive		29,00
45	Antriebsritzel Tachowelle		42,00
46	Gehäuse für Antriebsritzel Tachowelle	P.a.A.	
47	vorderes Lager Overdrive		19,50
48	Gegenstück Antriebsritzel Tachowelle		39,20
49	hinteres Lager Overdrive		15,20
50	Simmerring hinten Overdrive		5,50
51	Winkelantrieb Tachowelle		65,00
52	Schaltring Chrom		19,50
53	Getriebe Dichtsatz ohne Overdrive		6,00
54	Getriebe Dichtsatz mit Overdrive		6,00

Getriebe 4-fach synchronisiert

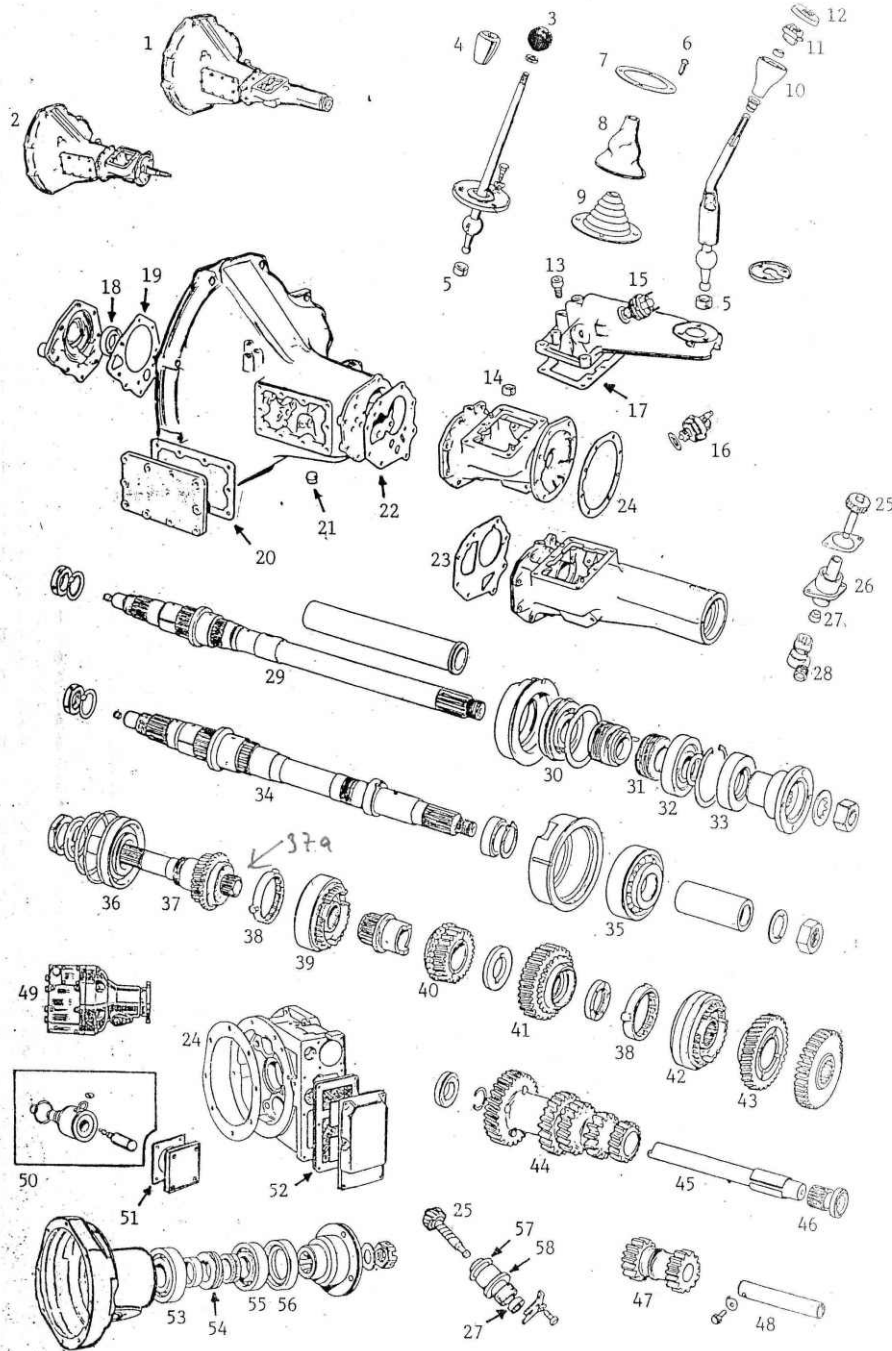

1	Austausch - Getriebe - 4-fach Synchron ohne Overdrive	785,00
2a	Austausch - Getriebe - 4-fach Synchron mit Overdrive - Chrom	881,00
2b	Austausch - Getriebe - 4-fach Synchron mit Overdrive - Gummi	945,00
3	Schaltknopf original rund	8,80
4	Schaltknopf - Leder oder Holz mit "MG" - Emblem	12,70
5	Plastikbuchse Schalthebel	6,10
6	Chromschraube Schaltring - kurz oder lang	1,10
7	Schaltring Chrom	12,80
8a	Schalthebelmanschette - Vinylinkl. Gummimanschette	21,00
8b	Schalthebelmanschette - Leder	13,20
8c	Schalthebelmanschette - Vinyl	7,50
9	Gummimanschette Schalthebel	8,20
10	Schaltnauf Overdrive	73,00
11	Schalter Overdrive	19,80
12	Kappe Schaltknopf	11,50
13	Entlüfter Getriebe	6,80
14	Plastikbuchse Schaltgestänge	5,10
15	Schalter Overdrive und Rückfahrcheinwerfer - Original	16,90
17	Dichtung Schalthebel hinten	1,00
18	Simerring Getriebe vorne	4,50
19	Dichtung vorderer Getriebe-Deckel	1,60
20	Dichtung seitlicher Getriebe-Deckel	1,40
21	Ablassschraube	8,00
22	Gehäusedichtung - mit Overdrive	1,65
23	Gehäusedichtung - ohne Overdrive	1,40
24	Dichtung Overdrive	1,40
25	Antriebsritzel Tachowelle - verschiedene	ab 31,80
26	Gehäuse für Antriebsritzel Tachowelle	n.m.l.
27	Simerring	5,00
28	Winkeltrieb Tachowelle	69,00
29	Hauptwelle Getriebe - ohne Overdrive	P.a.A.
30	vorderes Lager Hauptwelle - ohne Overdrive	14,70
31	Gegenstück Antriebsritzel Tachowelle - verschiedene	ab 39,80
32	hinteres Lager Hauptwelle - ohne Overdrive	21,90
33	Simerring hinten - ohne Overdrive	7,50
34	Hauptwelle Getriebe - mit Overdrive	P.a.A.
35	Lager Hauptdeckel - mit Overdrive	198,00
36	Lager Eingangswelle	26,00
37a	Eingangswelle Getriebe	P.a.A.
37b	Nadellager Getriebe Eingangswelle	7,90
38	Synchronring	29,90
39	Synchronkörper 3. und 4. Gang	366,50
40	3. Gangrad	119,00
41	2. Gangrad	184,00
42	Synchronkörper 1. und 2. Gang	253,50
43	1. Gangrad	124,00
44	Vorgelege	99,00
45	Vorgelegewelle	26,80
46	Nadellager Vorgelege	10,30
47	Zahnrad Rückwärtsgang	138,90
48	Welle Rückwärtsgang	P.a.A.
49a	Austausch Overdrive Chrommodell	649,00
49b	Austausch Overdrive Gummimodell	649,00
50a	Spule Magnetschalter	47,80
50b	Magnetschalter Overdrive	134,80
51	Dichtung Magnetschalter - Deckel	0,60
52	Filtereinheit mit Dichtung	8,90
53	vorderes Lager Overdrive	18,00
54	Gegenstück Antriebsritzel Tachowelle - verschiedene	ab 46,80
55	hinteres Lager Overdrive	16,50
56	Simerring hinten Overdrive	5,50
57	O-Ring Gehäuse	1,20
58	Gehäuse	46,00
59	Getriebedichtsatz ohne Overdrive	7,00
60	Getriebedichtsatz mit Overdrive	11,80

Kupplung , Motor/ Getriebe - Aufhängung

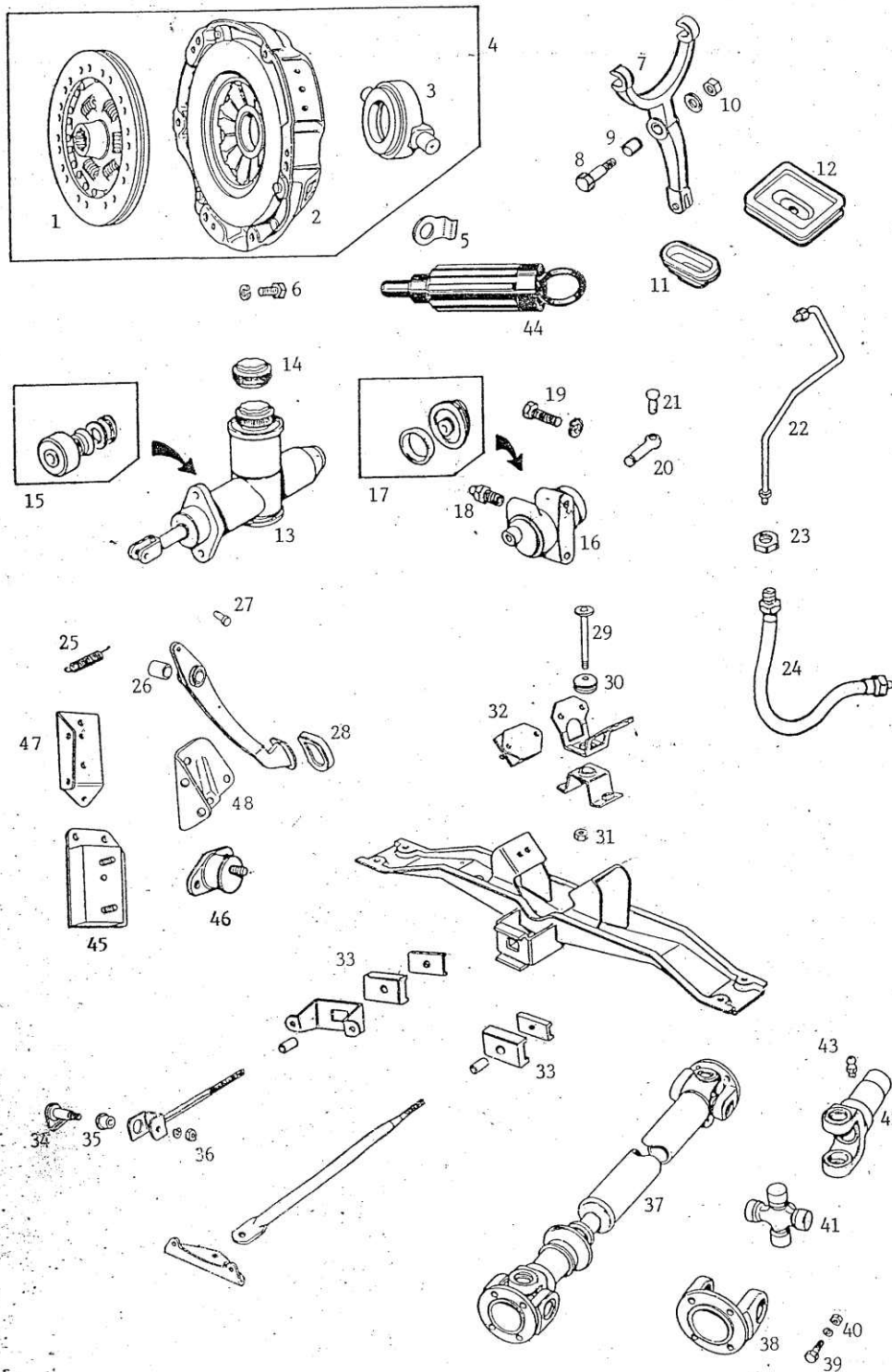

1	Kupplungsscheibe	76,00
2	Kupplungsautomat	99,00
3	Kupplungsausrücklager	23,00
4	Kupplungs - Kit	179,50
5	Sicherungsblech	2,90
6	Befestigungsbolzen Kupplungsautomat	0,65
7a	Ausrückgabel - 3 Synchro Getriebe	P.a.A.
7b	Ausrückgabel - 4-Synchro Getriebe - Austausch	58,30
8	Bolzen Ausrückgabel	5,95
9	Buchse Ausrückgabel	2,40
10	Mutter zu Nr. 9	0,25
11	Manschette Ausrückgabel - Modell mit Chromstoßstange	5,80
12	Manschette Ausrückgabel - Modell mit Gummistoßstange	11,50
13	Kupplungsgeberzylinder	128,00
14	Deckel zu Nr. 13 - Metall	10,80
14a	Deckel zu Nr. 13 - Plastik	7,00
15a	Rep. - Satz zu Nr. 13 - Hutmanschetten - Ausführung	21,00
15b	Rep. - Satz zu Nr. 13 - Ringmanschetten - Ausführung	9,50
16	Kupplungsnehmerzylinder original	69,95
16a	Kupplungsnehmerzylinder Zubehör	36,85
17	Rep. - Satz zu Nr. 16	5,00
18	Entlüfter zu Nr. 16	2,90
19	Befestigungsbolzen Kupplungsnehmerzylinder	1,60
20	Ausrückstange	7,20
21	Pin zu Nr. 20	2,00
22a	Kupplungsleitung - RHD	18,50
22b	Kupplungsleitung - LHD	26,95
23	Mutter Kupplungsschlauch	1,40
24	Kupplungsschlauch	10,90
25	Rückholfeder Kupplungspedal	1,55
26a	äußere Buchse Brems- Kupplungspedal	5,30
26b	innere Buchse Brems- Kupplungspedal	4,90
27	Pin Kupplungsgeber-Zylinder	1,10
28	Kupplungspedal- Gummi	1,55
29	Bolzen senkrecht	9,80
30	Gummibuchse zu Nr. 29	1,95
31	Mutter zu Nr. 29	0,15
32	Getriebeaufhängung	4,60
33	Zwischenstück	1,90
34	Bolzen	22,90
35	Buchse zu Nr. 34	1,30
36	Mutter zu Nr. 34	0,15
37a	Kardanwelle - Neu	145,00
37b	Kardanwelle - Austausch	98,00
38	Flansch	26,00
39a	Bolzen Kardanwelle - am Differential	0,85
39b	Bolzen Kardanwelle - am Getriebe	1,50
40	Mutter zu Nr. 39	0,25
41	Kreuzgelenk Kardanwelle	11,50
42	Schiebhülse	43,80
43	Schmiernippel - gerade	1,25
44a	Kupplungszentrierdorn - 3-fach gelagerter Motor	9,90
44b	Kupplungszentrierdorn - 5-fach gelagerter Motor	9,90
45	Motoraufhängung - Model mit Chromstoßstangen	6,80
46	Motoraufhängung - Model mit Gummistoßstangen	7,80
47	Halteplatte Motoraufhängung - Model mit Chromstoßstangen	23,00
48	Halteplatte Motoraufhängung - Model mit Gummistoßstangen	11,90

Kraftstoffsystem

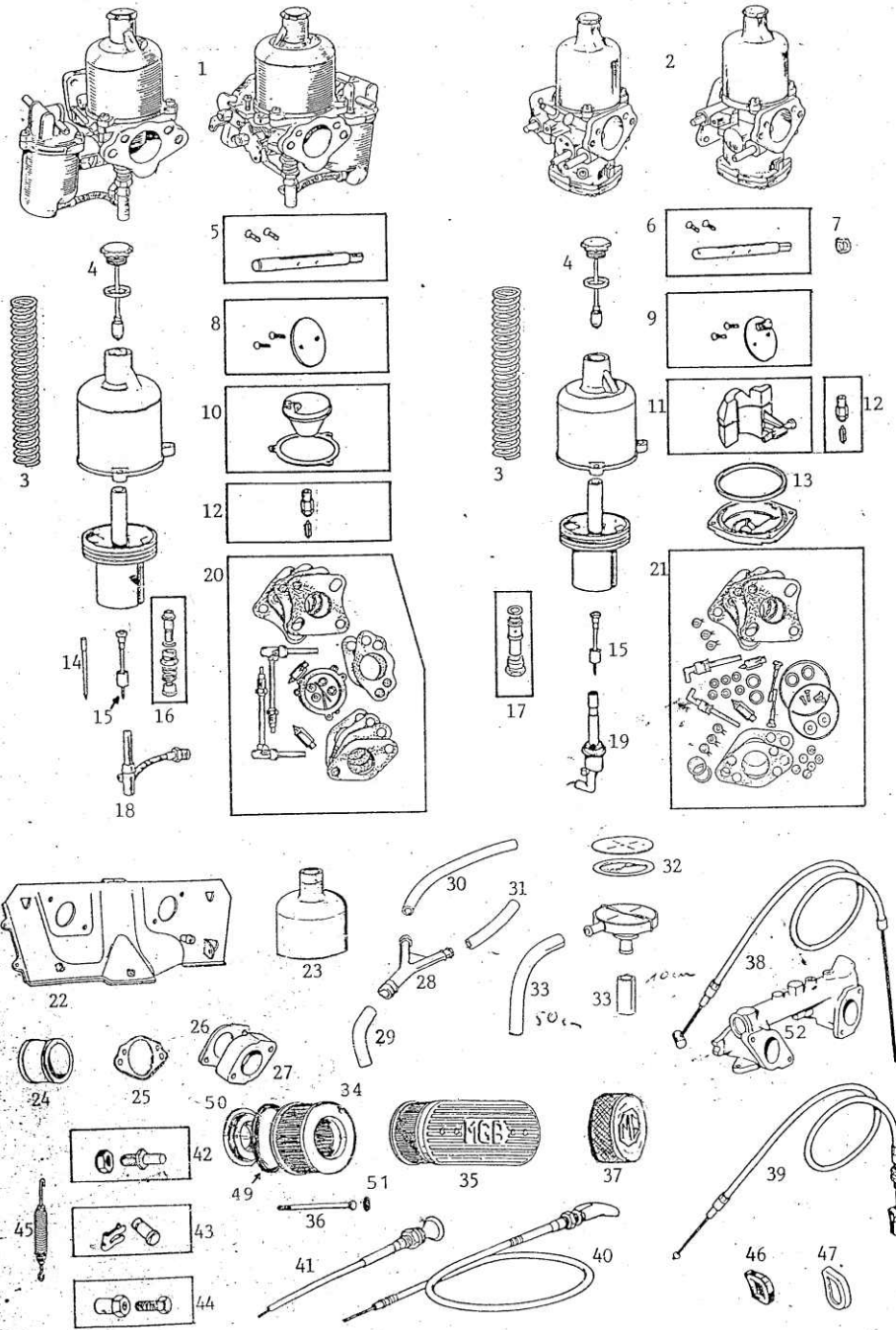

1	Paar Vergaser HS4 - neu -	759,00
2	Paar Vergaser HIF 4 - neu -	998,00
3	Feder - rot	11,00
4	Dämpfer	19,80
5	Drosselklappenwelle - HS4	23,90
6	Drosselklappenwelle - HIF4	19,90
7	Dichtring zu Nr. 6	3,80
8	Drosselklappe - HS4	16,90
9	Drosselklappe - HIF4	16,90
10	Schwimmer - HS4	18,60
11	Schwimmer - HIF4	25,30
12a	SchwimmernadelventilHS4	16,85
12b	SchwimmernadelventilHIF4	16,85
13	Dichtung Schwimmerkammer - HIF4	2,30
14	Vergasernadel - Festnadeltyp - verschiedene	14,50
15	Vergasernadel - Nadel gefedert - verschiedene	14,50
16a	Lager-Kitt Vergaserdüse zu Nr. 14 - HS4	15,30
16b	Lager-Kitt Vergaserdüse zu Nr. 15 - HS4	19,90
17	Lager-Kitt Vergaserdüse zu Nr. 15 - HIF4	15,40
18	Vergaserdüse - HS4	27,00
19	Vergaserdüse - HIF4	19,90
20	Service - Kitt für 2 Vergaser - HS4	77,90
21	Service - Kitt für 2 Vergaser - HIF4	74,00
22a	Hitze Schild Vergaser - HS4	69,80
22b	Hitze Schild Vergaser - HIF4	64,70
22c	Hitze Schild Vergaser - US - 1 Vergaseranlage	71,40
23	Chromkappe Vergaser	15,90
24	Verbindungsgummi Luftfilter	1,70
25	Dichtung zwischen Luftfilter und Vergaser	0,50
26	Vergaserdichtung (6x)	0,65
27	Distanzstück Vergaser	17,20
28	Y - Stück Motorentlüftung	4,50
29	Entlüftungsschlauch zwischen Motor und Y - Stück	8,80
30	Entlüftungsschlauch zw. Y - Stück und hinteren Vergaser	6,40
31	Entlüftungsschlauch zw. Y - Stück und vorderen Vergaser	2,80
32	Membran Kurbelgehäuseentlüftung	5,20
33	Schlauch zu Ventil 1 Meter	11,00
34a	Luftfilter - Modelle mit 2 Vergaser	7,90
34b	Luftfilter - US - Modell mit 1 Vergaser	19,80
34c	Luftfilter Pumpe	7,30
35	"KN" - Luftfilter mit Aludeckel	178,00
36a	Bolzen Luftfilter - HS4	2,00
36b	Bolzen Luftfilter - HIF4	1,55
37	"KN" - Luftfilter Deckel poliert	64,00
38a	Gaszug RHD - HS4, HIF 4 mit Chromstoßstangen	9,80
38b	Gaszug LHD - HS4, HIF 4 mit Chromstoßstangen	9,50
38c	Gaszug - US - Modell mit 1 Vergaser	19,90
39a	Gaszug RHD - HIF4 mit Gummistoßstangen	18,45
39b	Gaszug LHD - HIF4 mit Gummistoßstangen	16,80
40	Chokezug - T - Knauf	20,80
41	Chokezug - runder Knauf	17,80
42	Nippel Gaszug - HS4	3,95
43	Nippel Gaszug - HIF4	3,60
44	Nippel Chokezug	2,80
45	Rückholfeder Vergasergestänge	1,50
46	Gaspedalgummi - bis 1968	1,55
47	Gaspedalgummi - ab 1968	1,55
48a	Service - Kitt US - Vergaser (Zenith-Stromberg) klein	50,00
48b	Service - Kitt US - Vergaser (Zenith-Stromberg) groß	78,00
49	Dichtring Luftfilter	1,95
50	Befestigungsplatte Luftfiltergehäuse	25,50
51	Dichtring zu Nr. 36	1,20
52	Ansaugbrücke HS4 / HIF4	P.a.A.
53a	Synchron Tester für Doppelvergaser	51,20
53b	Synchron Tester für Doppelvergaser	29,80
54	Penrite Vergaseröl 125 ml Flasche	9,60

Kraftstoffsystem

Seite 8

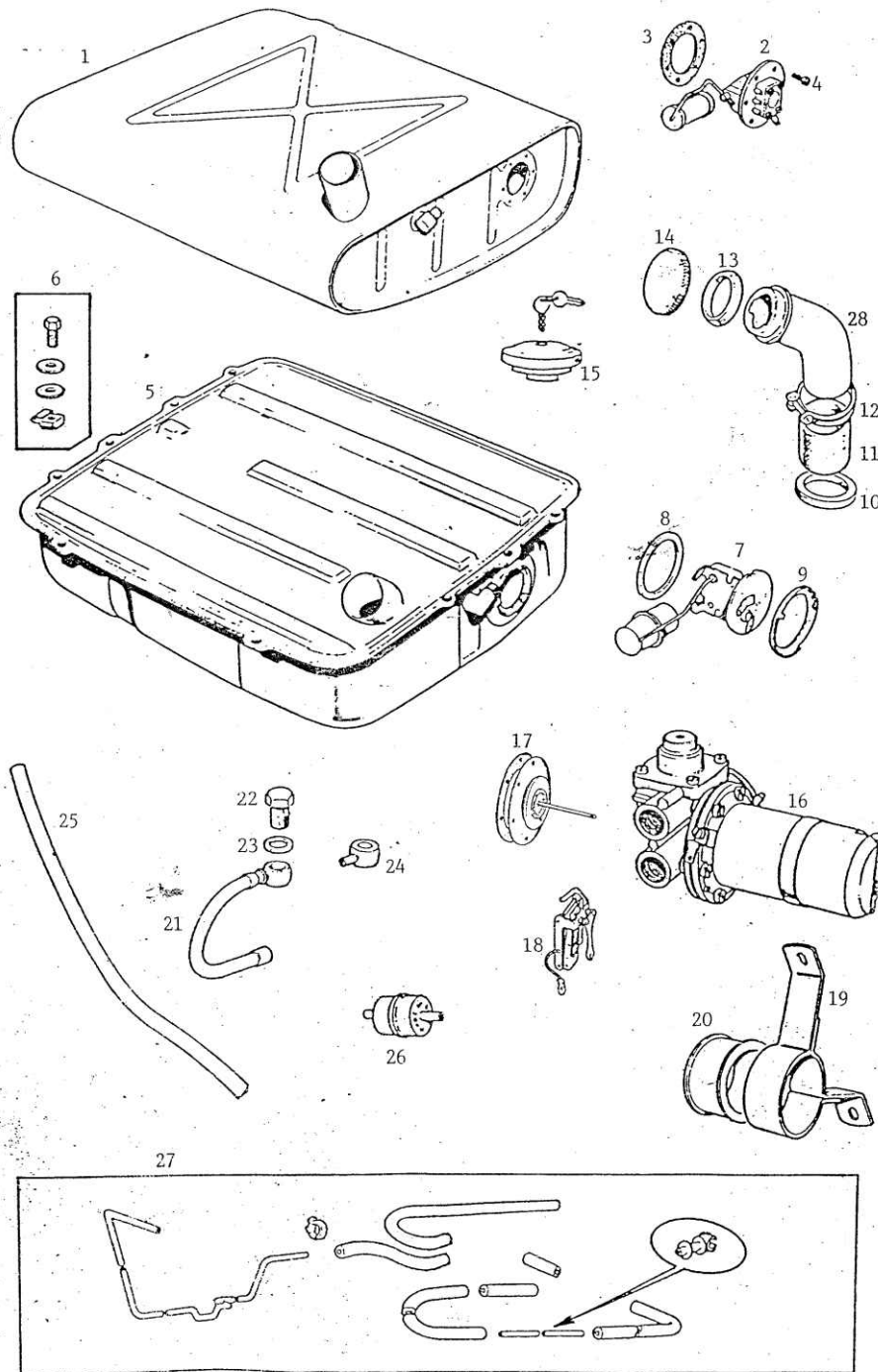

1	Tank - bis 1965	299,00
2	Tankgeber zu Nr. 1 - geschraubt	75,80
3	Dichtring zu Nr. 2	0,70
4	Schraube zu Nr. 2	0,85
5a	Tank - bis September 1976	158,00
5b	Tank - ab September 1976	179,00
5c	Tank - US bis 1977	237,00
5d	Tank - US ab 1977	368,00
6	Schraubensatz Tank zu Nr. 5	13,90
7a	Tankgeber zu Nr. 5 a und 5 c	33,00
7b	Tankgeber zu Nr. 5 b und 5 d	37,30
8	Dichtring zu Nr. 7	3,00
9	Klemmring zu Nr. 7	1,40
10	Tankstutzen - Dichtung auf Kofferraumboden	1,60
11a	Tankstutzenschlauch - bis Sept. 1976	10,50
11b	Tankstutzenschlauch - ab Sept. 1976 - gekrümmt	34,80
12	Schelle Tankstutzen	2,90
13	Tankstutzen - Dichtung an Karrosserie	3,40
14a	Tankdeckel	12,90
14b	Tankdeckel - US	24,50
15a	Tankdeckel - abschließbar	19,90
15b	Tankdeckel - abschließbar - US	P.a.A.
16a	Benzinpumpe - plus an Masse	149,00
16b	Benzinpumpe - minus an Masse	158,00
16c	Benzinpumpe - Zubehör - plus an Masse/ minus an Masse	110,00
17	Rep. Satz Benzinpumpe - Membran	43,80
18	Rep. Satz Benzinpumpe - Elektroteil	23,00
19	Halterung Benzinpumpe	16,80
20	Gummlagerung zu Nr. 19	3,95
21	Schlauch Benzinpumpe	18,90
22	Hohlschraube	4,35
23	Dichtring zu Nr. 22	0,70
24	Anschlussstück	9,80
25a	Benzinschlauch - 5,5 x 10,5 mm - pro Meter	7,30
25b	Benzinschlauch - 7,5 x 12,5 mm - pro Meter	7,30
26	Benzifilter	4,50
27a	Benzingleitungs-/ Schlauch - Satz - Chrommodell mit HS4	85,00
27b	Benzingleitungs-/ Schlauch - Satz - Chrommodell mit HIF4	95,00
27c	Benzingleitungs-/ Schlauch - Satz - Gummi Modelle	108,00
28	Tankstutzen Europamodell	66,50

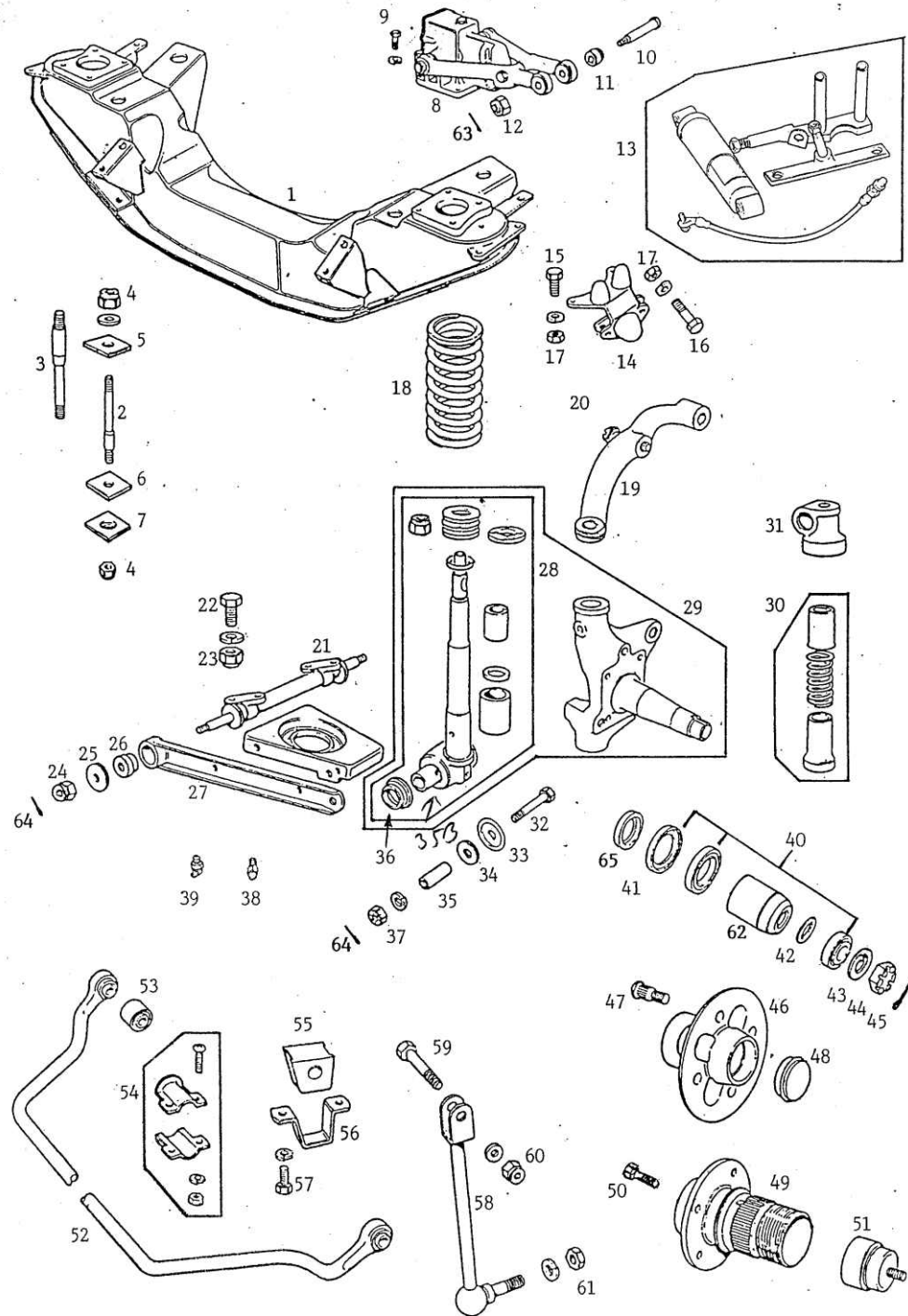

Vorderachse

1a	Fahrschemel Chrommodell	335,00
1b	Fahrschemel Gummimodell LHD/ RHD	288,00
2	Bolzen Fahrschemel - Modell mit Chromstoßstange	16,40
3	Bolzen Fahrschemel - Modell mit Gummistoßstange	18,80
4	Mutter zu Nr. 2 und 3	0,45
5	obere Gummiplatte Fahrschemel	0,95
6	untere Gummiplatte Fahrschemel	0,95
7	Metallplatte Fahrschemel	1,40
8a	Stoßdämpfer vorn - neu	198,00
8b	Stoßdämpfer vorn - Austausch	49,00
8c	Stoßdämpfer verstärkt 25% vorn - Austausch	58,00
9	Befestigungsbolzen Stoßdämpfer	1,10
10	Stoßdämpferbolzen	2,95
11	Gummibuchse	1,50
12	Mutter Stoßdämpferbolzen	1,20
13a	"Spax" Stoßdämpfer - Umrüstsatz	507,00
13b	"Koni" Stoßdämpfer Umrüstsatz	507,00
13c	"GAZ" Stoßdämpfer Umrüstsatz	430,00
14a	Vorderachsanschlag	12,00
14b	Distanzstück zu Nr. 14a	4,95
15	oberer Bolzen Vorderachsanschlag	0,30
16	unterer Bolzen Vorderachsanschlag	0,50
17	Mutter zu Nr. 15 und 16	0,15
18a	Spiralfeder Roadster bis 1972	28,00
18b	Spiralfeder ab 72 Roadster und GT Gummimodell	27,00
18c	Spiralfeder - GT Chrommodell	29,00
18d	Spiralfeder - Tieferlegung - verschiedene	ab 35,00
19	Lenkhebel - überholt	36,00
20	Bolzen Lenkhebel	5,40
21	Drehzapfen	49,80
22	Befestigungsbolzen Drehzapfen	1,20
23	Mutter zu Nr. 22	0,25
24	Mutter Drehzapfen	1,70
25	Unterlegscheibe	0,75
26a	Gummibuchse unterer Querlenker (8x)	0,80
26b	V8 - Gummibuchse unterer Querlenker (4x)	2,95
27a	unterer Querlenker ohne Bohrung für Stabilisator	13,50
27b	unterer Querlenker mit Bohrung für Stabilisator RH	13,50
27c	unterer Querlenker mit Bohrung für Stabilisator LH	13,50
28a	Rep. - Satz Achsschenkel - für eine Seite	49,00
28b	Rep. - Satz Achsschenkel - für beide Seiten	93,00
29A	Achsschenkel neu ohne Rep. - Satz	188,50
29b	Achsschenkel - Austausch - inkl. Rep. Satz Nr. 28 a	93,00
30	Staubschutzrohr - Kitt - für eine Seite	8,80
31	oberes Achsschenkelager	64,00
32	unterer Achsschenkelbolzen	2,85
33	Deckscheibe	0,55
34	Druckscheibe	0,65
35a	Distanzhülse unterer Querlenker	5,80
35b	Messinghülse unterer Querlenker	8,45
36	Staubmanschette	0,95
37	Mutter Achsschenkelbolzen	1,75
38	Schmiermippel - gerade	1,65
39	Schmiermippel - gekröpft - 45°	1,95

Vorderachse

Seite 10

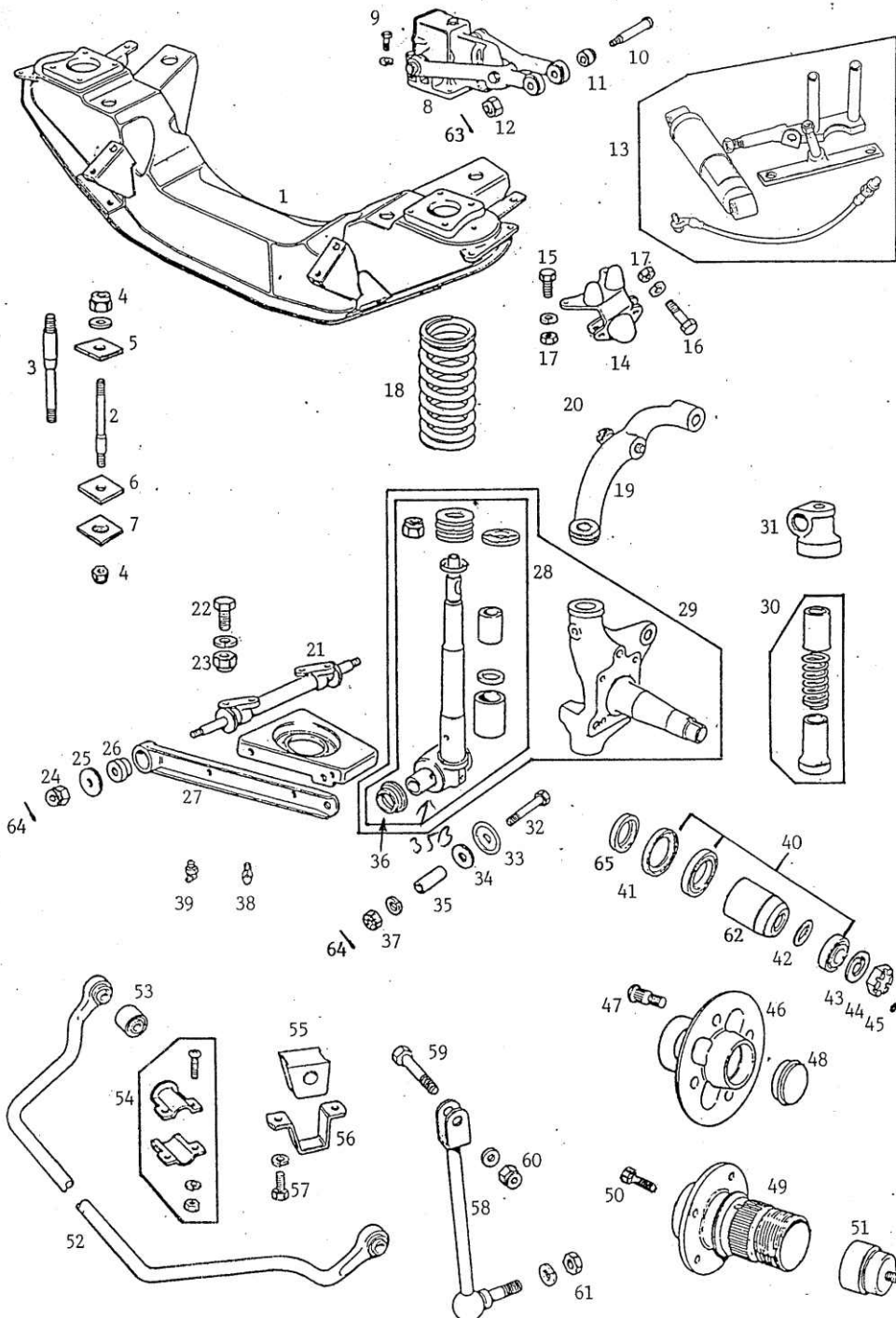

40	Radlagersatz	17,50
41	Simmerring	1,90
42a	Distanzscheiben - verschiedene Stärken	0,70
42b	Distanzscheiben	0,70
43	Unterlegscheibe Radlagermutter	1,20
44	Radlagermutter	6,45
45	Splint	0,45
46	Scheibenradnabe gebraucht	50,00
47	Radbolzen Scheibenrad	2,50
48	Fettkappe Scheibenrad	7,90
49	Speichenradnabe	110,00
50	Radbolzen Speichenrad	1,25
51	Fettkappe Speichenrad	4,95
52a	Stabilisator - 5/8"	107,00
52b	Stabilisator - 3/4" - verstärkt	96,00
53	Buchse Stabilisator	3,50
54	Seitenschlag-Kitt Stabilisator - Paar	9,80
55a	Gummi Stabilisator - 9/16"	1,40
55b	Gummi Stabilisator - 5/8"	1,90
55c	Gummi Stabilisator - 3/4"	1,60
56	Haltebügel zu Nr. 55	1,35
57	Befestigungsbolzen zu Nr. 56	0,65
58	Stabilisatorarm	21,90
59	Bolzen Stabilisatorarm	2,10
60	Mutter zu Nr. 59	0,25
61	Mutter zu Nr. 58	0,40
62	Distanz Radlager	15,90
63	Splint	0,15
64	Splint	0,20
65	Lauftring Simmerring	21,40

Hinterachse

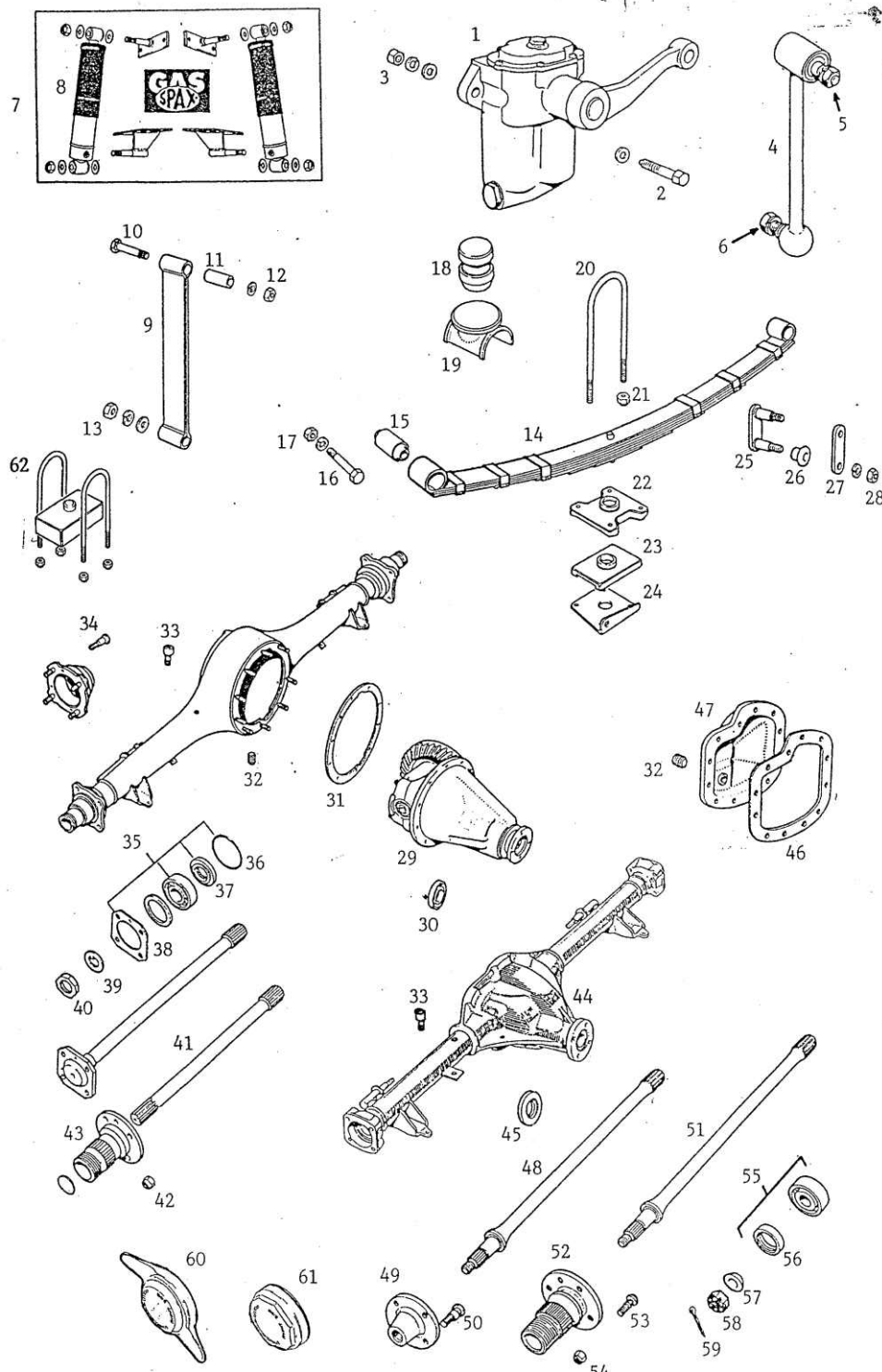

1a	Stoßdämpfer hinten - neu	110,00
1b	Stoßdämpfer hinten - Austausch	55,00
1C	Stoßdämpfer hinten - Austausch, 25% verstärkt	59,00
2a	Stoßdämpferbolzen	1,40
2b	Stoßdämpferbolzen	0,90
3	Mutter zu Nr. 2	0,25
4a	Stoßdämpferarm - Modelle mit Chromstoßstange	19,80
4b	Stoßdämpferarm - Modelle mit Gummistoßstange	19,80
5	Mutter zu Nr. 4	0,25
6	Mutter zu Nr. 4	0,40
7a	"Spax" Teleskopstoßdämpfer - Umrüstsatz für Modelle mit Chromstoßstange und frühe Hinterachse	320,00
7b	"KONI" Teleskopstoßdämpfer - Umrüstsatz für Modelle mit Chromstoßstange und späte Hinterachse	395,00
7c	"GAZ" Teleskopstoßdämpfer - Umrüstsatz für Modelle mit Gummistoßstange	262,00
8	Stoßdämpfer einzeln	P.a.A.
9a	Achsfangband - Modelle mit Chromstoßstange	6,50
9b	Achsfangband - Modelle mit Gummistoßstange	6,50
10	Bolzen	0,95
11	Distanzhülle	1,10
12	Mutter zu Nr. 10	0,15
13	Mutter unten	0,15
14a	Blattfeder - Roadster Chrommodell	95,00
14b	Blattfeder - Roadster Gummimodell	95,00
14c	Blattfeder - GT Chrommodell	95,00
14d	Blattfeder - GT Gummimodell	95,00
15	Silentbuchse vorn	4,25
16	Bolzen	1,20
17	Mutter zu Nr. 16	0,25
18	Anschlaggummi	7,80
19a	Auflage zu Nr. 18 - frühe Hinterachse	6,90
19b	Auflage zu Nr. 18 - späte Hinterachse	6,90
20a	U-Bolzen Hinterachse - früh	2,60
20b	U-Bolzen Hinterachse - spät	2,40
21	Mutter zu Nr. 20	0,25
22a	Federplatte Hinterachse - früh	3,90
22b	Federplatte Hinterachse - spät	2,95
23	Gummiplatte	1,40
24a	untere Federplatte Hinterachse - früh	39,00
24b	untere Federplatte Hinterachse - spät	19,80
25	Federaufhängung	9,80
26	Gummibuchse Federaufhängung	0,75
27	Gegenstück zu Nr. 25	2,85
28	Mutter zu Nr. 25	0,15

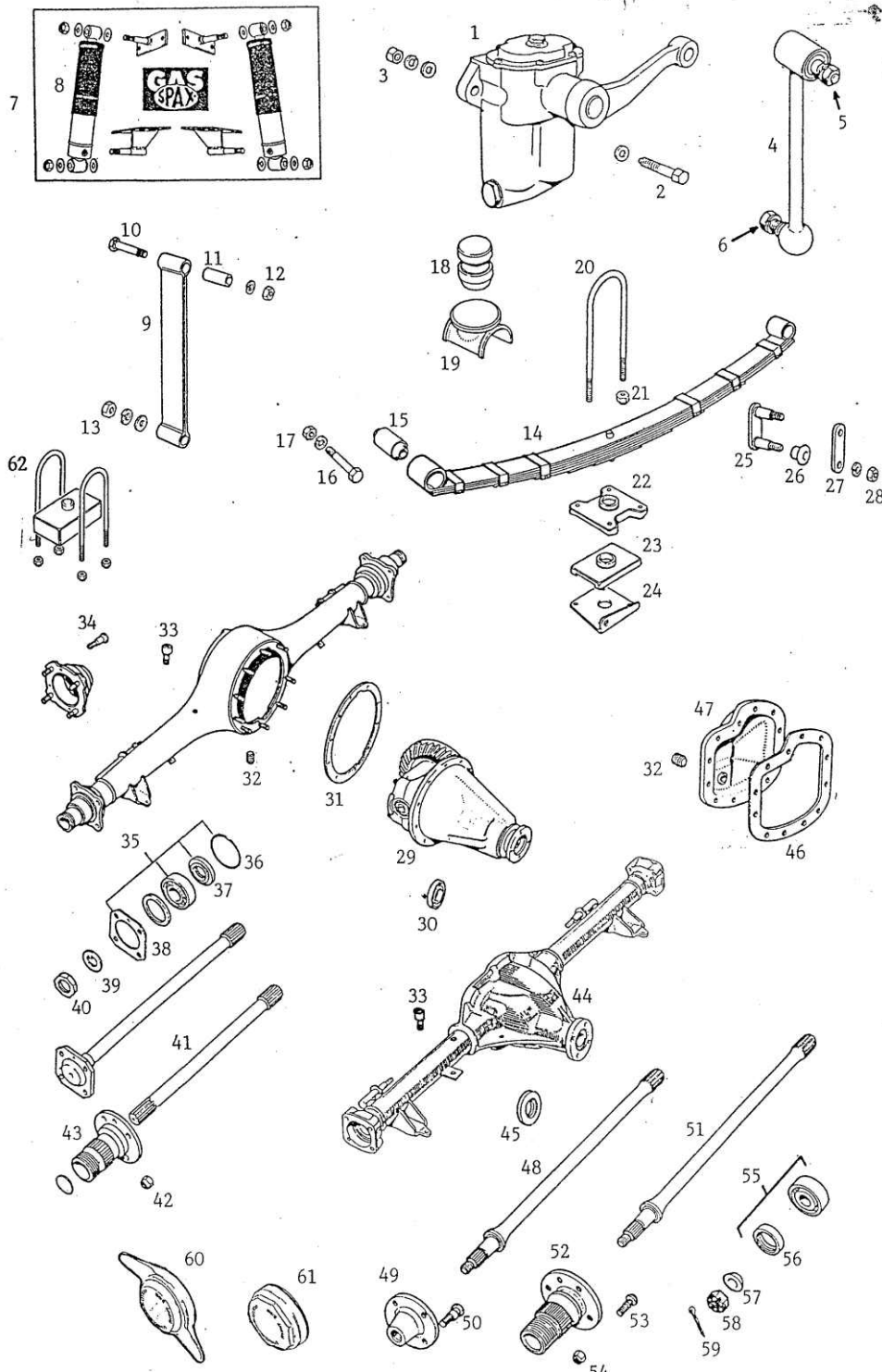

Hinterachse

Seite 12

29	Differential frühe Hinterachse - Austausch	370,00
30	Simmerring Differential - frühe Hinterachse	2,50
31	Dichtung Differential - frühe Hinterachse	1,20
32	Einfüll-/ Ablassschraube	2,80
33	Entlüfter	6,80
34	Radbolzen Speichenradnabe - frühe Hinterachse	3,20
35	Radlagersatz für eine Seite - frühe Hinterachse	44,40
36	O-Ring - frühe Hinterachse	1,00
37	Simmerring - frühe Hinterachse	2,60
38	Papierdichtung - frühe Hinterachse	0,90
39	Sicherungsblech - frühe Hinterachse	3,40
40a	Achsmutter Rechtsgewinde - frühe Hinterachse	17,80
40b	Achsmutter Linksgewinde - frühe Hinterachse	19,80
41	Steckachse Speichenrad - frühe Hinterachse	144,00
42	Mutter zu Nr. 34	0,45
43	Speichenradnabe - frühe Hinterachse , 8 Gewindegänge	104,00
44	Hinterachse - späte Ausführung - Austausch	ab 640,00
45	Simmerring Differential vom - späte Hinterachse	3,90
46	Dichtung Differentialdeckel - späte Hinterachse	1,40
47	Differentialdeckel - späte Hinterachse	130,00
48	Steckachse Scheibenrad - späte Hinterachse	158,80
49	Radflansch Scheibenrad - späte Hinterachse - gebraucht	50,00
50	Radbolzen Scheibenrad - späte Hinterachse	3,60
51	Steckachse Speichenrad - späte Hinterachse	162,00
52a	Speichenradnabe - späte Hinterachse	112,00
52b	Paar verkürzte Radnaben f. die Umrüstung auf Speichenräder	224,00
53	Radbolzen Speichenräder - späte Hinterachse	2,50
54	Mutter zu Nr. 53	0,45
55	Radlagersatz für eine Seite - späte Hinterachse	23,00
56	Simmerring - späte Hinterachse	2,50
57	Konus Achswelle	8,10
58	Mutter Achswelle	3,95
59	Splint	0,30
60a	Flügelmutter - verchromt - 12 Gewindegänge	29,00
60b	Flügelmutter - verchromt - MG Zeichen - 12 Gewindegänge	29,00
60c	Flügelmutter - verchromt - 8 Gewindegänge	29,00
60d	Flügelmutter - verchromt - MG Zeichen - 8 Gewindegänge	29,00
61a	Achtmutter - verchromt - 12 Gewindegänge	29,00
61b	Achtmutter - verchromt - MG Zeichen - 12 Gewindegänge	29,00
61c	Achtmutter - verchromt - 8 Gewindegänge	29,00
61d	Achtmutter - verchromt - MG Zeichen - 8 Gewindegänge	29,00
62	Tieferlegungs-Kitt hinten - für Modelle mit Gummistoßstange	55,00
62a	Tieferlegungs-Kit hinten - für Modelle mit Banjo Achse	65,00

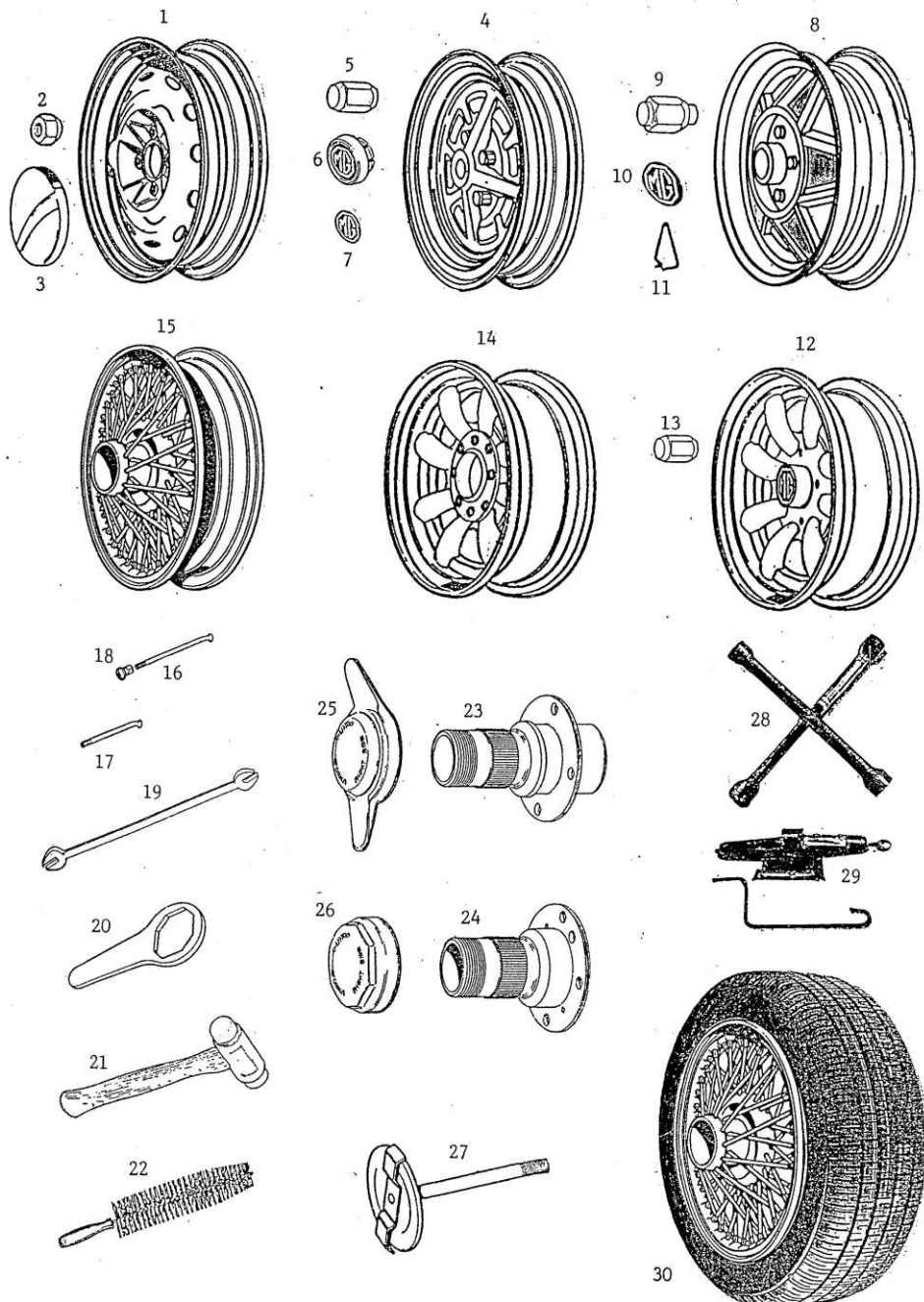

Räder

1a	Stahfelge 4 x 14 - frühe Modelle AT	P.a.A.
1b	Stahfelge 5 x 14 - frühe Modelle AT	P.a.A.
2	Radmutter zu Nr. 1	1,50
3	Radkappe zu Nr. 1	32,80
4a	Rostyle Felge - 5 x 14 - lackiert - Austausch	P.a.A.
4b	Rostyle Felge - 5 x 14 - lackiert - neu	P.a.A.
4c	Rostyle Felge - 5 x 14 - verchromt - neu	P.a.A.
5a	Radmutter - chrom zu Nr. 4 + 12	2,45
5b	Radmutter - chrom - MG Logo	2,90
5c	Radmutter - Edelstahl	3,20
5d	Radmutter - Edelstahl - MG Logo	4,25
6	Radkappe zu Nr. 4	11,40
7	Emblem zu Nr. 6	2,30
8a	LE - Felge 5 x 14 - UK-Modell - hellgrau	P.a.A.
8b	LE - Felge 5 x 14 - US-Modell - dunkelgrau/poliert	164,00
9a	Radmutter zu Nr. 8	6,85
9b	Radmutter zu Nr. 8 - chrom	14,90
10	Emblem zu Nr. 8 - Schwarz/ Siber	5,70
11	Halteclip zu Nr. 10	1,70
12a	Minator - Felge 5,5 x 14	119,00
12b	Minator - Felge 6 x 14	128,00
13	Radmutter zu Nr. 4 + 12	2,45
14a	Minator - Felge 5,5 x 14 - mit Zentralverschluss - siber	272,00
14b	Minator - Felge 5,5 x 14 - mit Zentralverschluss - anthrazit	P.a.A.
15a	Speichenrad - 4,5 x 14 - mit Zentralverschluss - lackiert	230,00
15b	Speichenrad - 4,5 x 14 - mit Zentralverschluss - verchromt	349,00
15c	Speichenrad - 5,5 x 14 - mit Zentralverschluss - lackiert	229,00
15d	Speichenrad - 5,5 x 14 - mit Zentralverschlusß - verchromt	295,00
15e	Speichenrad - 5,5 x 14 - Bolton Typ - verchromt	432,00
16a	Speiche lang - lackiert	6,85
16b	Speiche lang - verchromt	11,90
17a	Speiche kurz - lackiert	4,50
17b	Speiche kurz - verchromt	8,90
18a	Speichennippel - lackiert	1,50
18b	Speichennippel - verchromt	2,50
19	Speichenschlüssel	14,50
20	Schlüssel für Achtkantmutter	8,30
21a	Kupfer-/ Lederhammer	46,00
21b	Bleihammer	25,00
22	Speichenradbürste	10,95
23	Speichenradnabe vorn	99,50
24a	Speichenradnabe hinten - frühe Hinterachse	99,00
24b	Speichenradnabe hinten - späte Hinterachse	99,80
24c	Paar verkürzte Radnaben f. die Umrüstung auf Speichenräder	209,00
25a	Flügelmutter - verchromt - 12 Gewindegänge	41,00
25b	Flügelmutter - verchromt - MG Zeichen - 12 Gewindegänge	41,00
25c	Flügelmutter - verchromt - 8 Gewindegänge	41,00
25d	Flügelmutter - verchromt - MG Zeichen - 8 Gewindegänge	41,00
26a	Achtkantmutter - verchromt - 12 Gewindegänge	41,00
26b	Achtkantmutter - verchromt - MG Zeichen - 12 Gewindegänge	41,00
26c	Achtkantmutter - verchromt - 8 Gewindegänge	41,00
26d	Achtkantmutter - verchromt - MG Zeichen - 8 Gewindegänge	41,00
27a	Reserveradhalter - Rostyle-Felge	15,85
27b	Reserveradhalter - Speichen-Felge 4,5 x 14	29,95
27c	Reserveradhalter - LE-Felge	P.a.A.
28	Zollradkreuz	P.a.A.
29	Wagenheber "Karo"	19,95

Lenkung

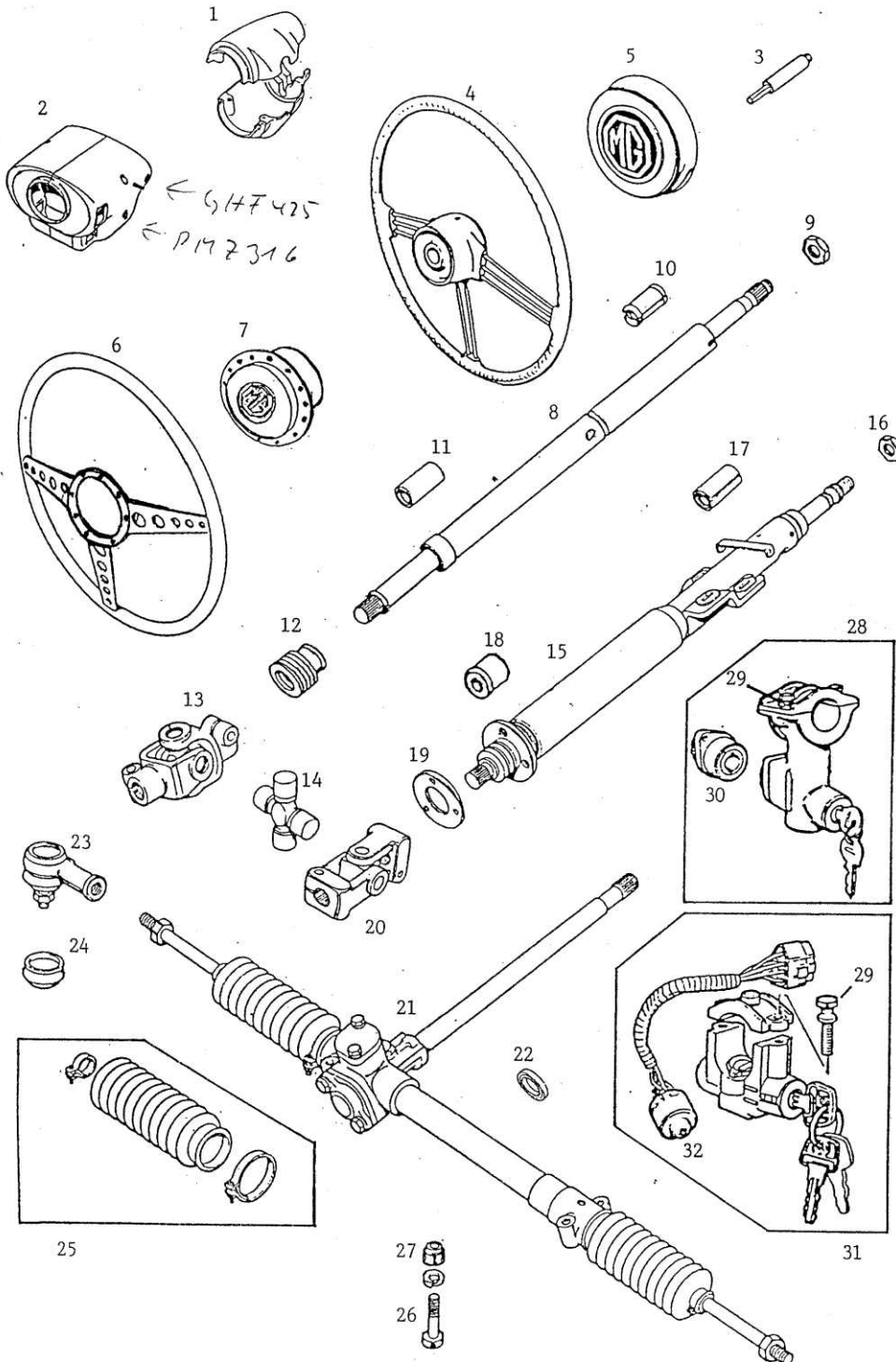

1a	Lenksäulenverkleidung früh - LHD	33,00
1b	Lenksäulenverkleidung früh - RHD	22,50
2	Lenksäulenverkleidung spät	P.a.A.
3	Hupenstift	8,50
4a	Original - Lenkrad - bis 1970	239,00
4b	Original - Lenkrad US Bj. 67 - 69	205,80
5a	Hupenknopf zu Nr. 4a	99,00
5b	Emblem Hupenknopf zu Nr. 4a	14,80
5c	Hupenknopf zu Nr. 4b	39,90
6a	"Mountney" Lederlenkrad - flach oder geschüsselt	ab 68,00
6b	"Mountney" Holzlenkrad - flach oder geschüsselt	ab 85,00
6c	"Moto Lita" Lederlenkrad - flach oder geschüsselt	189,00
6d	"Moto Lita" Holzlenkrad - flach oder geschüsselt	189,00
7a	"Mountney" Lenkradnabe	28,00
7b	"Moto Lita" Lenkradnabe	66,50
8	Standardlenksäule	P.a.A.
9	Lenkradmutter Standardlenksäule	8,90
10	oberes Lager - Standardlenksäule	4,95
11	unteres Lager - Standardlenksäule	2,10
12	Gummimanschette Standardlenksäule	6,50
13	Kreuzgelenk komplett - Modelle mit Chromstoßstange	93,00
14	Kreuzgelenk separat - Modelle mit Chromstoßstange	15,50
15	Sicherheitslenksäule	P.a.A.
16	Lenkradmutter Sicherheitslenksäule	4,60
17	oberes Lager Sicherheitslenksäule	9,80
18	unteres Lager Sicherheitslenksäule	9,80
19	Dichtung Sicherheitslenksäule	4,40
20	Kreuzgelenk komplett - Modelle mit Gummistoßstange	39,30
21a	Lenkung - Modelle mit Chromstoßstange - neu	237,00
21b	Lenkung - Modelle mit Gummistoßstange - neu	237,00
22	Simmerring Lenkung	2,80
23	Spurstangenkopf	11,50
24	Manschette Spurstangenkopf	1,80
25	Satz Lenkmanschetten - inkl. Schellen	12,50
26	Befestigungsbolzen Lenkung	0,60
27	Mutter zu Nr. 26	0,25
28	Lenkradschloss - Standardlenksäule	92,80
29	Abreißschraube Lenkradschloss	3,40
30	Schalter Lenkradschloss	39,80
31	Lenkradschloss - Sicherheitslenksäule	98,80
32	Kontaktplatte Lenkradschloss MGB	44,00

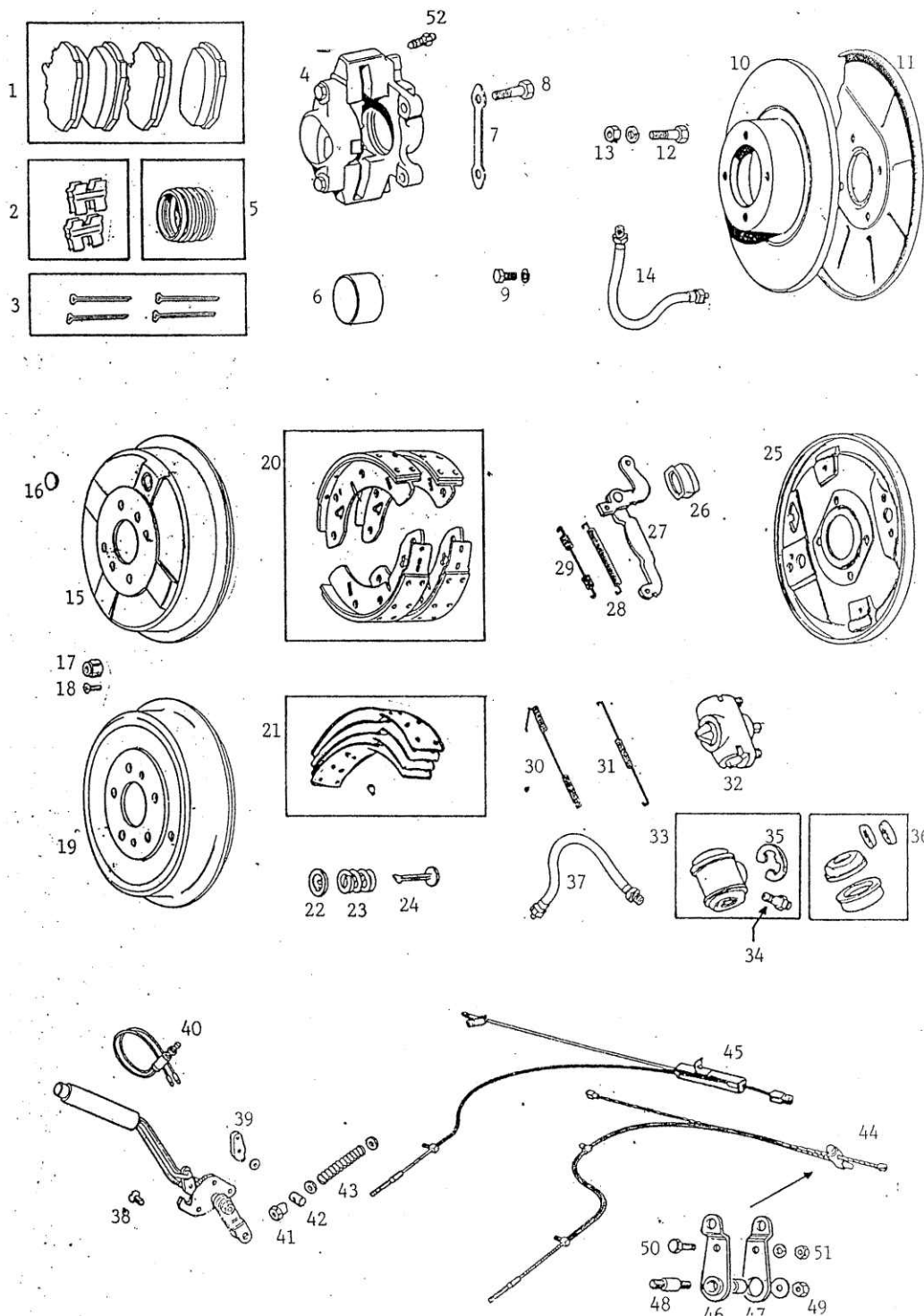

Bremsen

1	Satz Bremsklötze - asbestfrei	24,00
2	Satz Druckbleche für die Bremsklötze	2,90
3	Satz Sicherungssplinte für die Bremsklötze	2,20
4a	Bremssattel - neu	99,80
4b	Bremssattel - Austausch	69,00
5	Rep. - Satz Bremssattel	9,90
6	Kolben Bremssattel	12,00
7	Sicherungsblech Bremssattel	0,80
8	Bolzen Bremssattel	2,30
9	Befestigungsbolzen zu Nr. 11	0,40
10	Bremsscheibe	29,95
11a	Staubschutzblech Bremsscheibe	14,00
11b	Staubschutzblech Bremsscheibe-Kit - Edelstahl	42,00
12	Befestigungsbolzen Bremsscheibe	1,25
13	Mutter zu Nr. 12	0,15
14a	Bremsschlauch vorn - Modelle mit Chromstoßstange	9,80
14b	Bremsschlauch vorn - Modelle mit Gummistoßstange	11,00
15	Bremstrommel früh	68,00
16a	Stopfen Bremstrommel früh - 3/4	1,90
16b	Stopfen Bremstrommel früh - 1/2	0,90
17	Befestigungsmutter Bremstrommel - Speichenräder	0,45
18	Befestigungsschraube Bremstrommel - Stahfelge	0,35
19	Bremstrommel spät	52,00
20	Satz Bremsbacken	39,00
22	Haltescheiben Bremsbacken	0,80
23	Haltefeder Bremsbacken	0,80
24	Haltestift Bremsbacken	0,80
25	Bremsankerplatte	P.a.A.
26	Staubmanschette Handbremshebel	2,95
27	Handbremshebel	12,70
28	Rückholfeder Handbremshebel - frühe Hinterachse	3,80
29	Rückholfeder Handbremshebel - späte Hinterachse	3,30
30	Rückholfeder am Zylinderende	2,50
31	Rückholfeder am Excenterende	2,45
32	Einstellcenter	15,50
33a	Radbremsszylinder - alle Roadster und GT bis 1970	15,50
33b	Radbremsszylinder - GT ab 1970	15,50
34	Entlüfterschraube Radbremsszylinder	1,80
35	Halteclip Radbremsszylinder	0,95
36a	Rep. - Satz zu Nr. 33a	7,30
36b	Rep. - Satz zu Nr. 33b	5,50
37	Bremsschlauch hinten - alle Modelle	9,80
38	Befestigungsschraube Handbremshebel	1,30
39	Raster Handbremshebel	P.a.A.
40	Schalter Handbremskontroll-Leuchte	19,80
41	Einstellmutter Handbremsseil	2,90
42	Hohlbolzen	1,90
43	Feder Handbremsseil	1,95
44	Handbremsseil - verschiedene Ausführungen	ab 17,00
45	Handbremsseil - ab 1976 - verschiedene Ausführung	ab 19,00
46	Umlenkhebelinnen	27,00
47	Umlenkhebelaußen	13,90
48	Bolzen Umlenkhebel	4,10
49	Mutter zu Nr. 48	0,25
50	Bolzen	0,30
51	Mutter zu Nr. 50	0,15
52	Entlüftungsnippel	1,80

Brems - Hydraulik

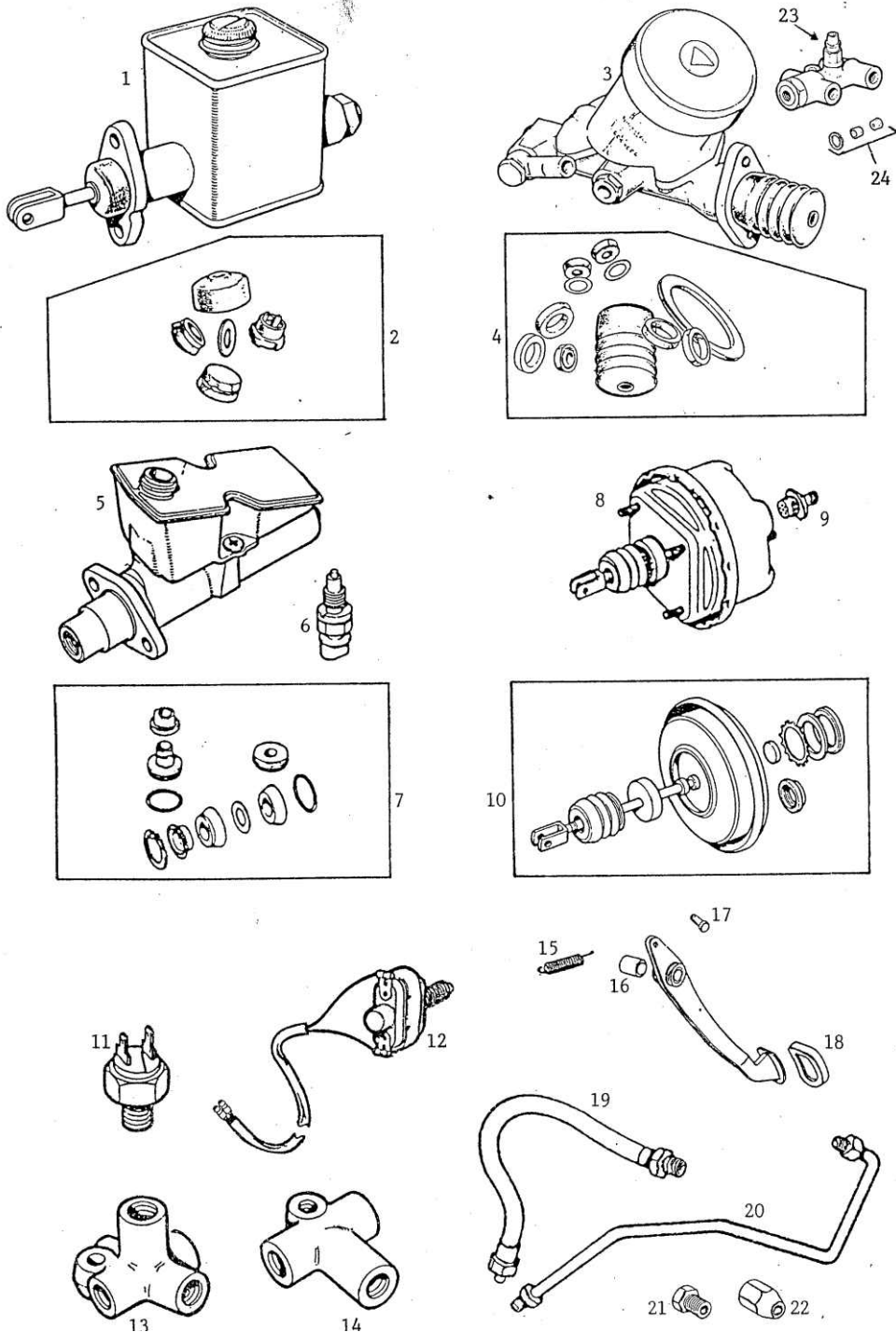

1	Hauptbremszylinder - Einkreis	115,00
2a	Rep. - Satz zu Nr. 1 - Hutmanschetten Ausführung	7,00
2b	Rep. - Satz zu Nr. 1 - Ringmanschetten Ausführung	9,50
3	Hauptbremszylinder - Zweikreis - früh	149,00
4	Rep. - Satz zu Nr. 3 Original	22,00
5	Hauptbremszylinder - Zweikreis - spät	179,00
6	Bremsdruck-Warnschalter-Zweikreis spät	22,00
7	Rep. - Satz zu Nr. 5 Original	29,00
8a	Bremskraftverstärker Einkreis 7/8 Bohrung - Original	279,00
8b	Bremskraftverstärker Einkreis 7/8 Bohrung - Zubehör	159,00
8c	Bremskraftverstärker Zweikreis - MGB ab 76	225,00
9	Rückschlagventil zu Nr. 8	23,00
10a	Rep. - Satz zu Nr. 8a - Zubehör 5/8"	22,90
10b	Rep. - Satz zu Nr. 8b	76,00
11	Bremslichtschalter - hydraulisch	8,90
12	Bremslichtschalter - mechanisch	19,50
13	Bremsverteiler - Vierwege	32,00
14	Bremsverteiler - Dreiwege	11,00
15	Rückholfeder Bremspedal	1,55
16a	äußere Buchse Brems - Kupplungspedal	5,30
16b	innere Buchse Brems - Kupplungspedal	4,90
17	Pin Hauptbremszylinder	1,10
18	Bremspedalgummi	1,55
19a	Bremsschlauch vorn - Modelle mit Chromstoßstange	9,80
19b	Bremsschlauch vorn - Modelle mit Gummistoßstange	9,80
19c	Bremsschlauch hinten - alle Modelle	9,80
20	Bremsleitungssatz Cunifer	ab 58,80
21	Schraube Bremsleitung	1,30
22	Überwurfmutter Bremsleitung	1,30
23	Bremsdruckwarnschalter - 2-Kreis LHD - früh	44,80
24	Rep. - Satz Bremsdruck - Warneinheit	14,20
25	Kupplungs- / Bremsflüssigkeit DOT 4 500ml	6,90

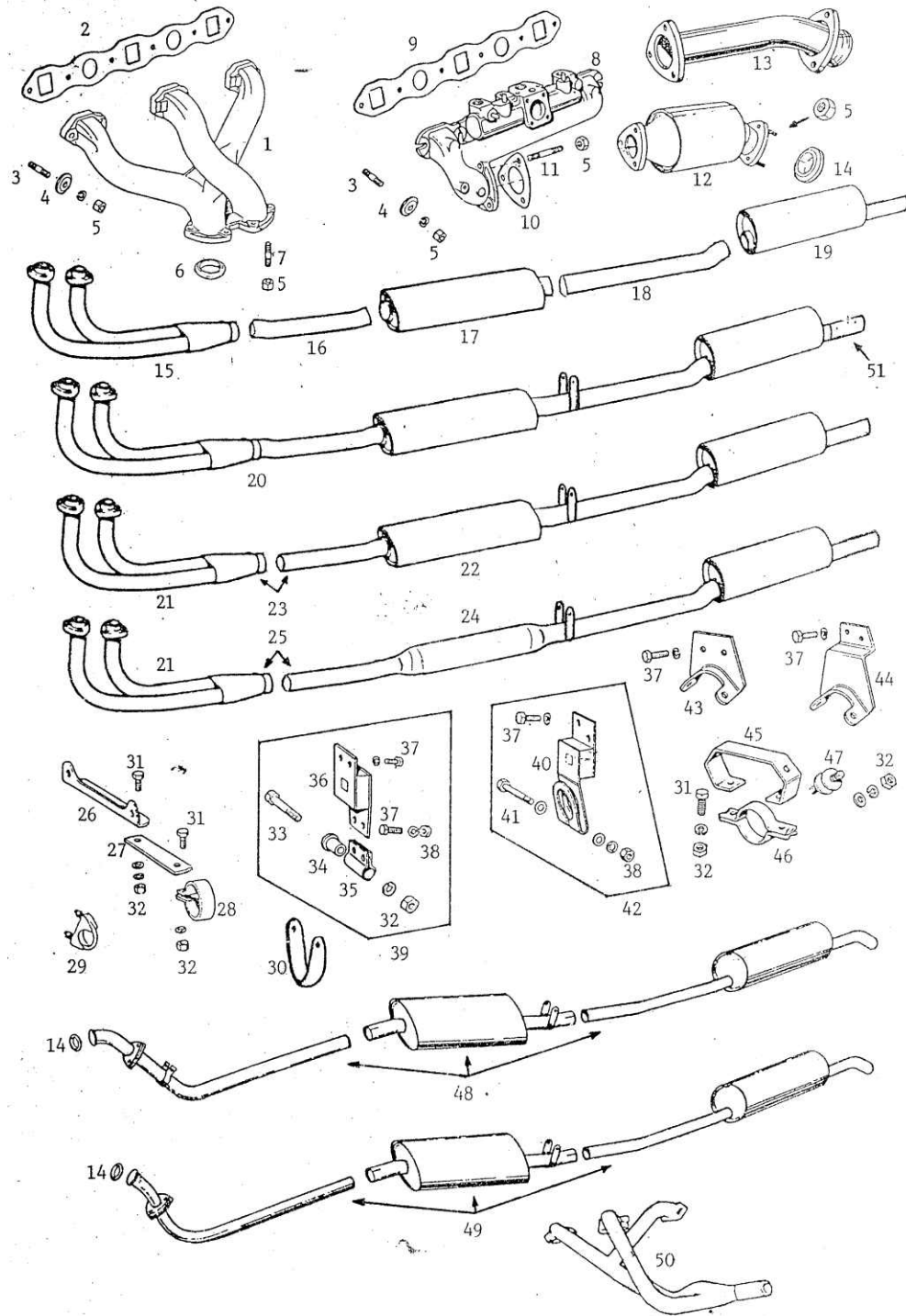

Auspuff - Anlage

1	Auspuffkrümmer - Austausch	148,00
2	Krümmerdichtung zu Nr. 1	2,80
3a	Bolzen Krümmer - am Zylinderkopf - kurz	1,50
3b	Bolzen Krümmer - am Zylinderkopf - lang	1,50
4	Scheibe	1,60
5	Messingmutter	0,60
6	Dichtring Auspuffkrümmer	1,80
7	Stehbolzen Hosenrohr	1,00
8	Ein/ Auslass-Krümmer	639,50
9	Krümmerdichtung zu Nr. 8	3,60
10	Katalysatordichtung	3,00
11	Stehbolzen Hosenrohr	1,00
12	Katalysator	273,00
13a	Katalysatorersatz - Edelstahl	62,50
13b	Hosenrohr - Edelstahl ohne Kat.	55,90
14	Dichtring	4,50
15	Hosenrohr	64,50
16	Zwischenrohr vorn	18,50
17	Schalldämpfer mitte	48,50
18	Zwischenrohr hinten	19,90
19	Schalldämpfer hinten	48,00
20a	Auspuffanlage - einteilig - Modelle mit Chromstoßstange	159,90
20b	Auspuffanlage - einteilig - Modelle mit Gummistoßstange	159,90
21	Hosenrohr - Edelstahl	127,00
22a	Schalldämpferanlage - Edelstahl - Modelle m. Chromstoßst.	195,00
22b	Schalldämpferanlage - Edelstahl - Modelle m. Gummistoßst.	195,00
23a	Auspuffanlage kompl. - Edelstahl - Modelle m. Chromstoßst.	388,00
23b	Auspuffanlage kompl. - Edelstahl - Modelle m. Gummistoßst.	388,00
24a	Schalldämpferanlage "Sport" - Edelstahl - Chromstoßstange	195,00
24b	Schalldämpferanlage "Sport" - Edelstahl - Gummistoßstange	195,00
25a	Auspuffanlage "Sport" kompl. - Edelstahl - Chromstoßstange	388,00
25b	Auspuffanlage "Sport" kompl. - Edelstahl - Gummistoßstange	388,00
26	Halterung am Getriebe - 3 Synchro oder 4 Synchro	9,80
27	Halterung zwischen Nr. 26 und 28	1,50
28	Auspuffschelle vorn	7,90
29	Auspuffschelle - 48mm	1,35
30	Haltebügel	3,20
31	Schraube	0,30
32	Mutter zu Nr. 31, 33 und 47	0,15
33	Schraube	0,80
34	Buchsen mit Bügel	5,90
36	Auspuffaufhängung mitte - alle Modelle	3,70
37	Schraube	0,30
38	Mutter zu Nr. 37 und 41	0,15
39	Auspuffaufhängung mitte kompl. - alle Modelle	11,90
40	Auspuffaufhängung hinten - früh	3,30
41	Schraube	0,95
42	Auspuffhängung hinten kompl. - früh mit Chromstoßstange	6,30
43	Auspuffhängung hinten -spät mit Chromstoßstange	5,50
44	Auspuffhängung hinten - Gummistoßstange	4,50
45	Bügel	3,80
46	Klammer 2-teilig	2,20
47	Silentbock	2,40
48a	Auspuffanlage US - 1 Vergaser - 3 -teilig	165,00
48b	Auspuffanlage US - 1 Vergaser - Edelstahl	388,00
49a	Auspuffanlage US-1 Vergaser - 3 teilig Katalysatormodell	184,00
49b	Auspuffanlage US-1 Vergaser - Edelstahl- Katalysatormodell	299,00
50a	Fächerkrümmer Peco inkl. Reduzierstück	237,00
50b	Fächerkrümmer - Edelstahl TMG10730	248,00
51	Chromblende Auspuff	8,90

Kühlung und Heizung

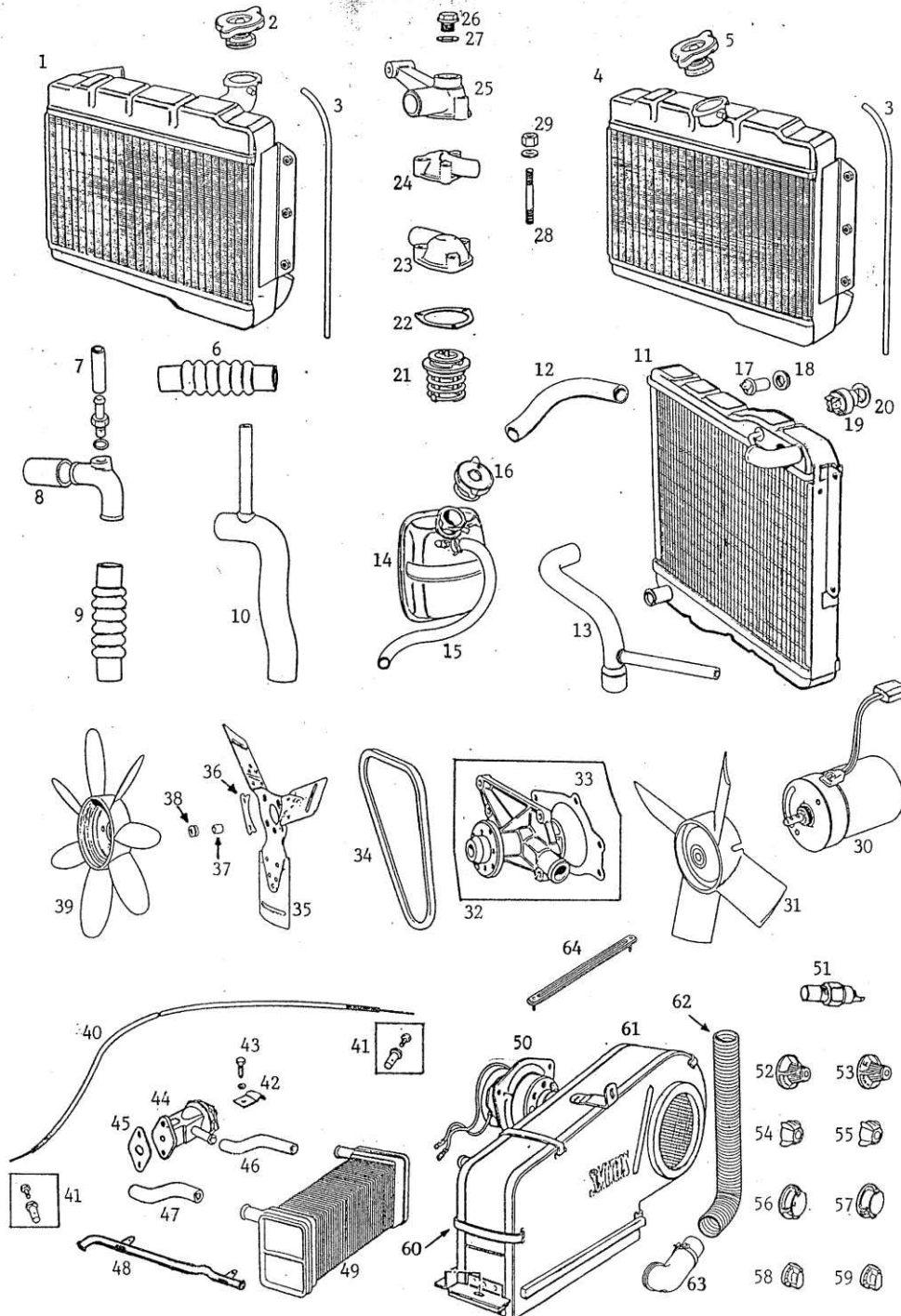

1	Kühler bis 1967	197,00
2	Kühlerdeckel zu Nr. 1	4,95
3	Überlaufschlauch	4,50
4	Kühler bis 1976	174,85
5	Kühlerdeckel zu Nr. 4 - Chrommodelle	4,95
5a	Kühlerdeckel kurz - Gummimodelle	4,95
6	Kühlerschlauch oben - bis Sept. 1976	10,95
7	Heizungsschlauch (ca. 20 cm)	2,30
8	Kühlerschlauch zum Metallknie - früh	6,90
9	Kühlerschlauch unten - früh	9,80
10	Kühlerschlauch unten - bis Sept. 1976	19,80
11	Kühler ab Sept. 1976 - neu	195,00
12	Kühlerschlauch oben - ab Sept. 1976	14,00
13a	Kühlerschlauch unten - ab Sept. 1976	25,50
13b	Kühlerschlauch unten - ab Sept. 1976 - US	22,50
14	Expansionsgefäß - ab Sept. 1976 - Metall	124,00
15	Schlauch zwischen Kühler und Expansionsgefäß (ca. 50 cm)	6,50
16	Deckel zu Nr. 14	4,90
17	Schalter Ventilator - runde Steckanschlüsse	20,50
18	Dichtring zu Nr. 17	1,95
19	Schalter Ventilator - flache Steckanschlüsse ab Bj. 79	39,00
20a	Dichtring zu Nr. 19	1,55
20b	Clip - Schalter	3,95
21a	Thermostat - 74° C	6,55
21b	Thermostat - 82° C	6,55
21c	Thermostat - 88° C	6,55
22	Dichtring Thermostatdeckel	0,85
23	Thermostatdeckel - für Modelle mit Kühler Nr. 1	18,30
24	Thermostatdeckel - für Modelle mit Kühler Nr. 4	25,60
25	Thermostatdeckel - für Modelle mit Kühler Nr. 11	32,90
26a	Einfülldeckel zu Nr. 25 - Kunststoff	6,30
26b	Einfülldeckel zu Nr. 25 - Messing	5,95
27	Dichtring zu Nr. 26	1,10
28	Bolzen Thermostatdeckel	1,50
29	Mutter zu Nr. 28	0,15

Kühlung und Heizung

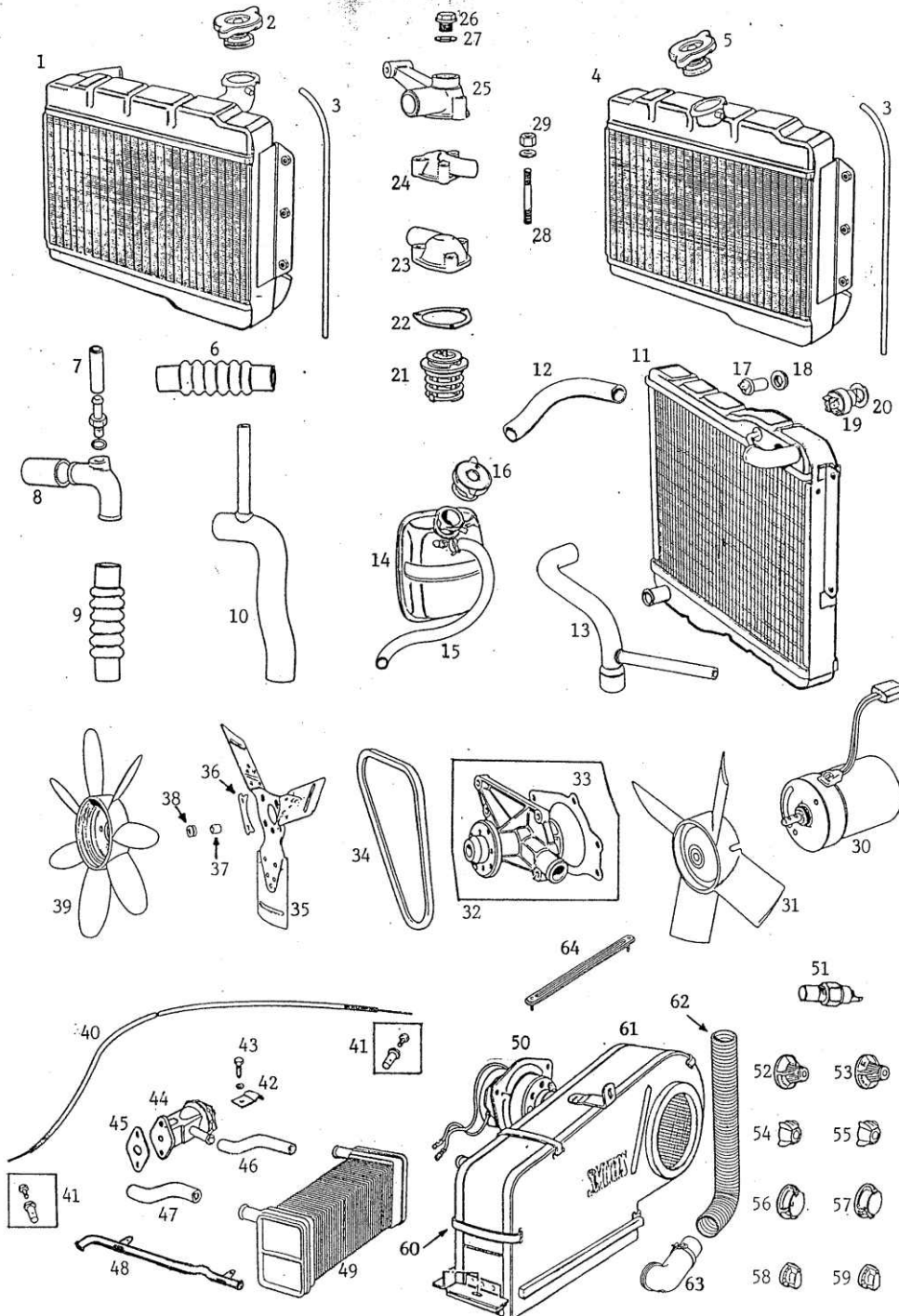

30	Elektromotor für Lüfterrad Nr. 31	52,40
31	Lüfterrad zu Nr. 30	38,90
32a	Wasserpumpe - Motor - Nr. 18 G, GA	58,00
32b	Wasserpumpe - Motor - Nr. 18 GB, GD, GG	44,00
32c	Wasserpumpe - Motor Nr. 18V	35,00
33	Dichtung Wasserpumpe	0,95
34a	Keilriemen - Modelle mit Chromstoßstange	6,00
34b	Keilriemen - Modelle mit Gummistoßstange	7,20
35	Lüfterrad - Metall	92,00
36	Sicherungsblech zu Nr. 35	0,60
37	Distanzbuchse zu Nr. 35	0,85
38	Gummibuchse zu Nr. 35	0,80
39	Lüfterrad Kunststoff	71,80
40a	Heizungszug - RHD	4,60
40b	Heizungszug - LHD	9,50
41	Nippel Heizungszug	2,50
42	Befestigungsblech Heizungszug	2,40
43	Schraube zu Nr. 42	0,45
44	Heizungsventil	29,50
45	Dichtung zu Nr. 44	0,55
46	Heizungsschlauch zw. Heizungsventil und Heizungskühler	5,90
47	Heizungsschlauch zw. Heizungsrohr und Heizungskühler	5,90
48	Heizungsrohr	14,60
48a	Heizungsrohr später MG - Vergasermotell	19,80
49	Heizungskühler verstärkt	99,00
49a	Heizungskühler standard	99,00
50	Gebläsemotor	71,50
51a	Temperaturgeber elektrisch - bis 1974 - am Zylinderkopf	6,95
51b	Temperaturgeber elektrisch - ab 1975 - am Zylinderkopf	6,45
52a	Drehknopf Heizung LHD bis 67 alle GHN/ D3	14,75
52b	Drehknopf Heizung LHD 70 - 72 RHD 62 - 74	9,00
53a	Drehknopf Luft LHD bis 67 alle GHN/ D3	14,75
53b	Drehknopf Luft RHD 62 - 70	14,75
53c	Drehknopf Luft RHD 70 - 74	14,75
53d	Drehknopf Luft LHD 70 - 74	14,75
54	Drehknopf Heizung - ca. 74 - 76	14,75
55	Drehknopf Luft - ca. 74 - 76	14,75
56	Drehknopf Heizung LHD 67 - 70 US	14,75
57	Drehknopf Luft LHD 67 - 70 US	14,75
58	Drehknopf Heizung - ab Sept. 76	16,80
59	Drehknopf Luft - ab Sept. 76	16,80
60	Klammer Heizungskasten	1,40
61	Heizungskasten - ohne Gebläsemotor und Heizungskühler	175,00
62	Lüftungsschlauch	18,80
63	Knie für Lüftungsschlauch	12,00
64a	Luftschlitzblende für Blecharmaturen Brett	14,30
64b	Luftschlitzblende für Kunststoffarmaturen Brett	11,80

Instrumente und Scheibenwaschanlage

Seite 20

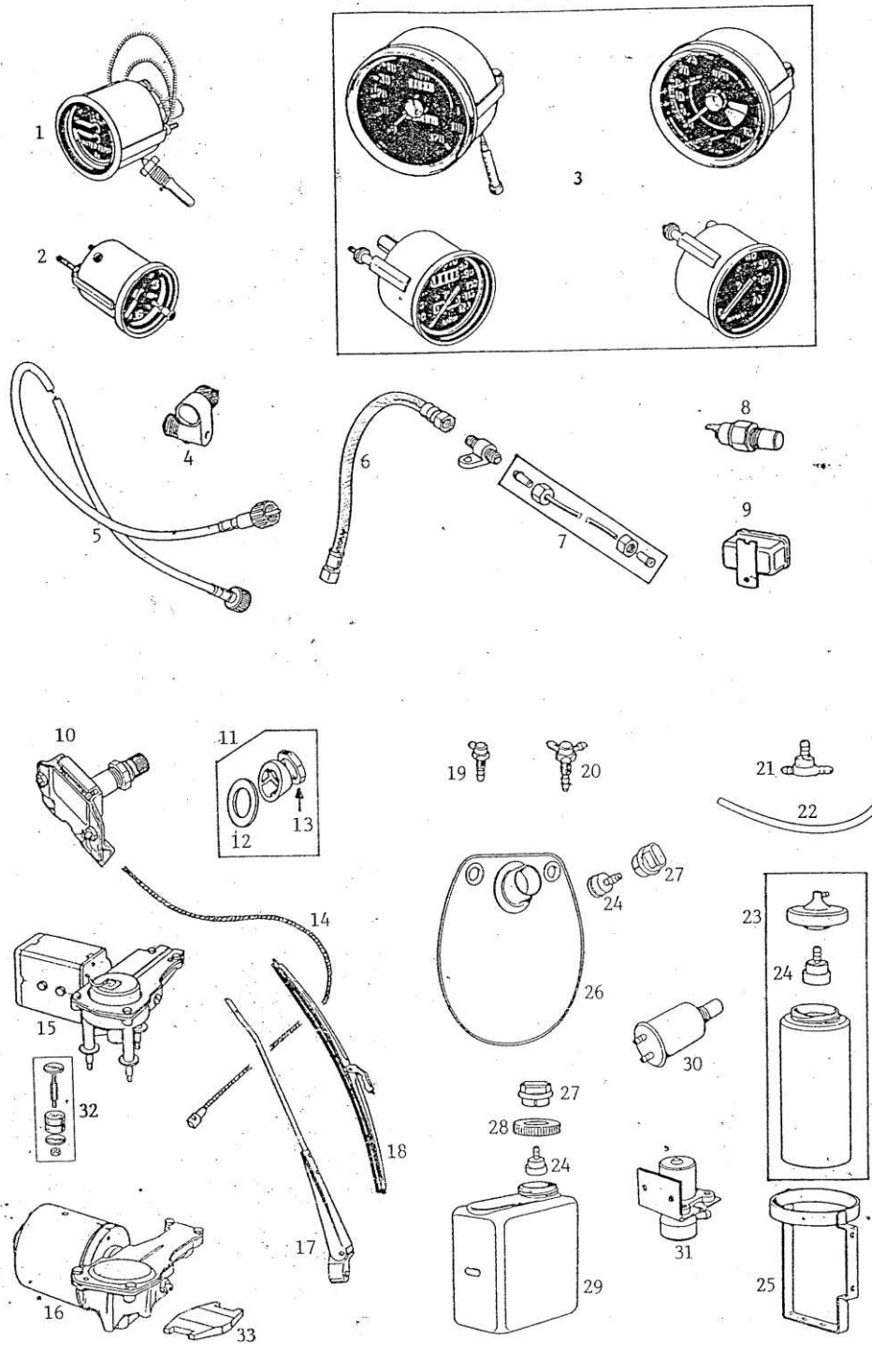

1a	Doppelinstrument Smiths - F°	133,00
1b	Doppelinstrument Smiths - C°	149,00
1c	Doppelinstrument Smiths - C-N-H	133,00
2	elektrische Zeituhr - Smiths mit Chromring	119,00
3	alle Instrumente sind in der Regel als Austausch -Objekt lieferbar	
4	Winkelantrieb am Getriebe	69,00
5a	Drehzahlmesser - Welle - frühe Modelle	14,90
5b	Tachowelle - 3-Synchro	12,70
5c	Tachowelle - 3-Synchro mit Overdrive	15,90
5d	Tachowelle - 4 Synchro bis Sept. 1976	15,90
5e	Tachowelle - 4-Synchro mit Overdrive bis Sept. 1976	16,80
5f	Tachowelle - 4-Synchro ab Sept. 1976	18,90
5g	Tachowelle - 4-Synchro mit Overdrive ab Sept. 1976	25,50
6	Öldruckschlauch zum Motor	12,00
7	Öldruckleitung zum Instrument	18,50
8a	Temperaturgeber elektrisch - bis 1974 - am Zylinderkopf	7,95
8b	Temperaturgeber elektrisch - ab 1975 - am Zylinderkopf	8,45
9a	Niederspannungsrelais - GHN3	16,40
9b	Niederspannungsrelais - GHN4/5	19,90
10a	Wischerbock Roadster - GHN3	P.a.A.
10b	Wischerbock Roadster - GHN4/5	39,00
10c	Wischerbock GT	26,80
11a	Wischerbock-Kitt Chrom - Roadster	7,40
11b	Wischerbock-Kitt Chrom - GT	8,40
12	Ovaldichtung	0,75
13	Chrommutter Wischerbock	1,55
14	Wischerwelle	14,90
15	Wischermotor - eckiges Gehäuse - Austausch	255,00
16	Wischermotor - rundes Gehäuse - Austausch	79,00
17	Wischerarm - verschiedene Ausführungen	ab 12,80
18	Wischerblatt - verschiedene Ausführungen	ab 12,45
19	Spritzdüse - verchromt - 1 Düse	4,60
20	Spritzdüse - verchromt - 2 Düsen	5,50
21	T-Stück Waschanlage	6,90
22a	Schlauch Waschanlage - 4,8 mm - pro Meter	1,25
22b	Schlauch Waschanlage - 6,4 mm - pro Meter	1,50
23	Wasserflasche komplett	13,90
24	Rücklaufventil	1,80
25	Halter Wasserflasche	11,00
26	Wasserbeutel	33,50
27	Verschlusseinsatz	2,90
28	Verschlusskappe	4,80
29	Wasserbehälter	25,80
30	Scheibenwaschpumpe - manuell	31,20
31	Scheibenwaschpumpe - elektrisch	16,90
32	Anbausatz zu Nr. 15 (Pro Fahrzeug 3x)	5,20
33	Unterlage zu Nr. 16	3,90

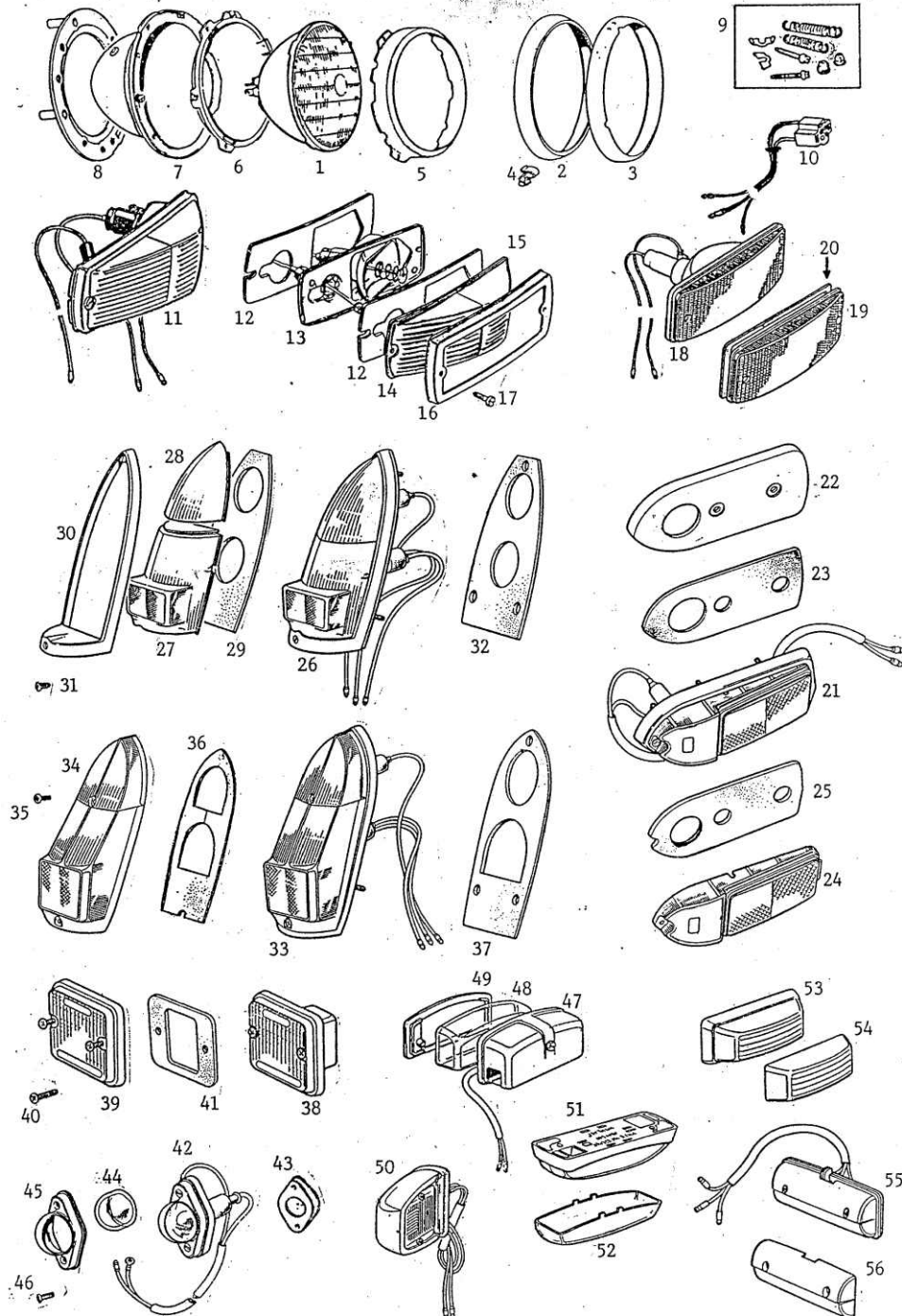

Beleuchtung

1a	Scheinwerfersatz H4 Wipac ohne Standlicht inkl. Birnen	85,00
1b	Scheinwerfersatz H4 Wipac mit Standlicht inkl. Birnen	94,00
1c	Scheinwerfersatz H4 Lukas mit Standlicht	129,00
1d	Scheinwerfersatz H4 Lukas ohne Standlicht	117,50
1e	Scheinwerfer Bilux - Lukas mit Standlichtfassung	27,50
2b	Chromzierring Scheinwerfer	15,50
3	Chromzierring Scheinwerfer - US LE .- Modell 1979 - 1980	36,60
4	Befestigungsclip	2,50
5	Chromhalterung Scheinwerfer	8,50
6	Haltering innen für Scheinwerfer	12,20
7a	Scheinwerfertopf original	22,00
7b	Scheinwerfertopf Zubehör	12,50
8	Dichtung Scheinwerfertopf	3,50
9	Einstellschrauben - Kitt Scheinwerfer - für eine Seite	6,60
10	Kabelstrang Scheinwerfer	9,60
11	Blinker vorn komplett - Modelle mit Chromstoßstange - Zubehör	27,00
11a	Blinker vorn komplett - Modelle mit Chromstoßstange - Original	46,00
12	Dichtung Blinker	1,25
13	Grundplatte Blinker	18,90
14	Standlichtglas - weiß	6,90
15a	Blinkerglas - orange	5,50
15b	Blinkerglas - orange - US 1970 - 1974 (Bl. + Standl. gelb)	12,90
16	Chromrahmen Blinker	9,40
17	Schraube Chromrahmen	1,20
18	Blinker vorn komplett - Modelle mit Gummistoßstange	41,00
19	Blinkerglas	8,50
20	Dichtung Blinker	1,80
21a	US Seitenleuchte vorn komplett - gelb	96,80
21b	US Seitenleuchte hinten komplett - rot	79,00
22	Distanzstück US Seitenleuchte	6,80
23	Dichtung zwischen Distanzstück und Grundplatte	3,50
24a	Glas Seitenleuchte - gelb	19,95
24b	Glas Seitenleuchte - rot	19,80
25	Dichtung zwischen Glas und Grundplatte	1,20

Birnen

H4 - Fahrlichtbirne	7,60
H4 - Fahrlichtbirne - 100 Watt	8,95
Bilux - Fahrlichtbirne	4,90
Standlicht - Birne gesteckt zu Nr. 1, 11, 47	1,10
Standlicht - Birne geschraubt zu Nr. 1	1,30
Blinker - Birne zu Nr. 11, 18, 26, 33	1,10
Brems/ Rücklicht - Birne zu Nr. 26, 33	1,10
Birne zu Nr. 50, 51, 53, 55	1,10
Birne zu Nr. 42	1,10
Birne Rückfahrcheinwerfer - zu Nr. 38	1,45

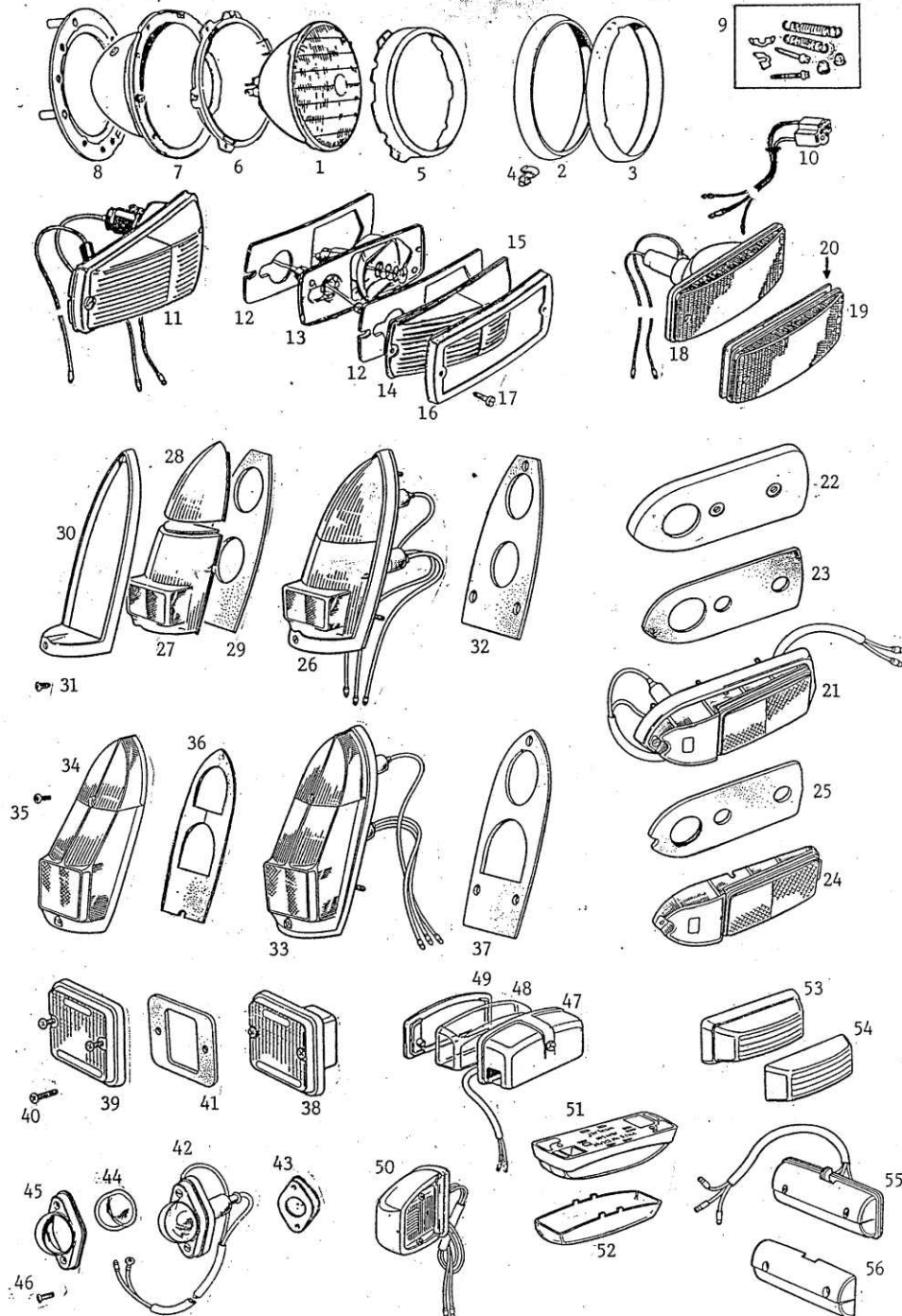

Beleuchtung

Seite 22

26	Rückleuchte komplett - bis GHN 5	98,00
27	Rücklichtglas - rot	13,80
28a	Blinkerglas - orange	8,50
28b	Blinkerglas US - rot	9,90
29	Dichtung Glas	1,50
30	Chromrahmen	15,80
31	Schraube zu Nr. 30	0,75
32	Dichtung an Karosserie	1,20
33	Rückleuchte komplett - ab GHN 5	76,00
34a	Rücklichtglas	28,90
34b	Rücklichtglas US - oben rotes Glas	27,00
35	Schraube zu Nr. 34	0,40
36	Dichtung Glas	1,50
37	Dichtung an Karosserie	1,50
38	Rückfahrcheinwerfer komplett	16,80
39	Glas Rückfahrcheinwerfer - inkl. Dichtung	9,95
40	Schraube zu Nr. 39	0,50
41	Dichtung Rückfahrcheinwerfer	0,70
42	Nummernschild-Beleuchtung-verchromt - am Stoßstangenhorn	24,80
43a	Chromsockel zu Nr. 42	9,50
43b	Chromsockel Paar zu Nr. 42	16,80
44	Glas zu Nr. 42	9,80
45	Chromdeckel zu Nr. 42	9,90
46a	Schraube zu Nr. 42 - lang	0,70
46b	Schraube zu Nr. 42 - kurz	0,60
47	Nummernschild - Beleuchtung - verchromt	42,00
48	Glas zu Nr. 47	9,00
49	Dichtung zu Nr. 47	5,50
50a	Nummernschild - Beleuchtung - verchromt bis 1976	29,50
50b	Nummernschild - Beleuchtung - ab 1976	29,50
51	Kofferraumleuchte - Roadster	16,50
52	Lampendeckel zu Nr. 51	6,80
53	GT Innenleuchte - am Dach	14,90
54	Lampendeckel zu Nr. 53	4,60
55	Konsolenleuchte komplett	23,80
56	Lampendeckel zu Nr. 55	14,50

Birnen

H4 - Fahrlichtbirne	7,60
H4 - Fahrlichtbirne - 100 Watt	8,95
Bilux - Fahrlichtbirne	4,90
Standlicht - Birne gesteckt zu Nr. 1, 11, 47	1,10
Standlicht - Birne geschraubt zu Nr. 1	1,30
Blinker - Birne zu Nr. 11, 18, 26, 33	1,10
Brems/ Rücklicht - Birne zu Nr. 26, 33	1,10
Birne zu Nr. 50, 51, 53, 55	1,10
Birne zu Nr. 42	1,10
Birne Rückfahrcheinwerfer - zu Nr. 38	1,45
Birne 5W	0,70

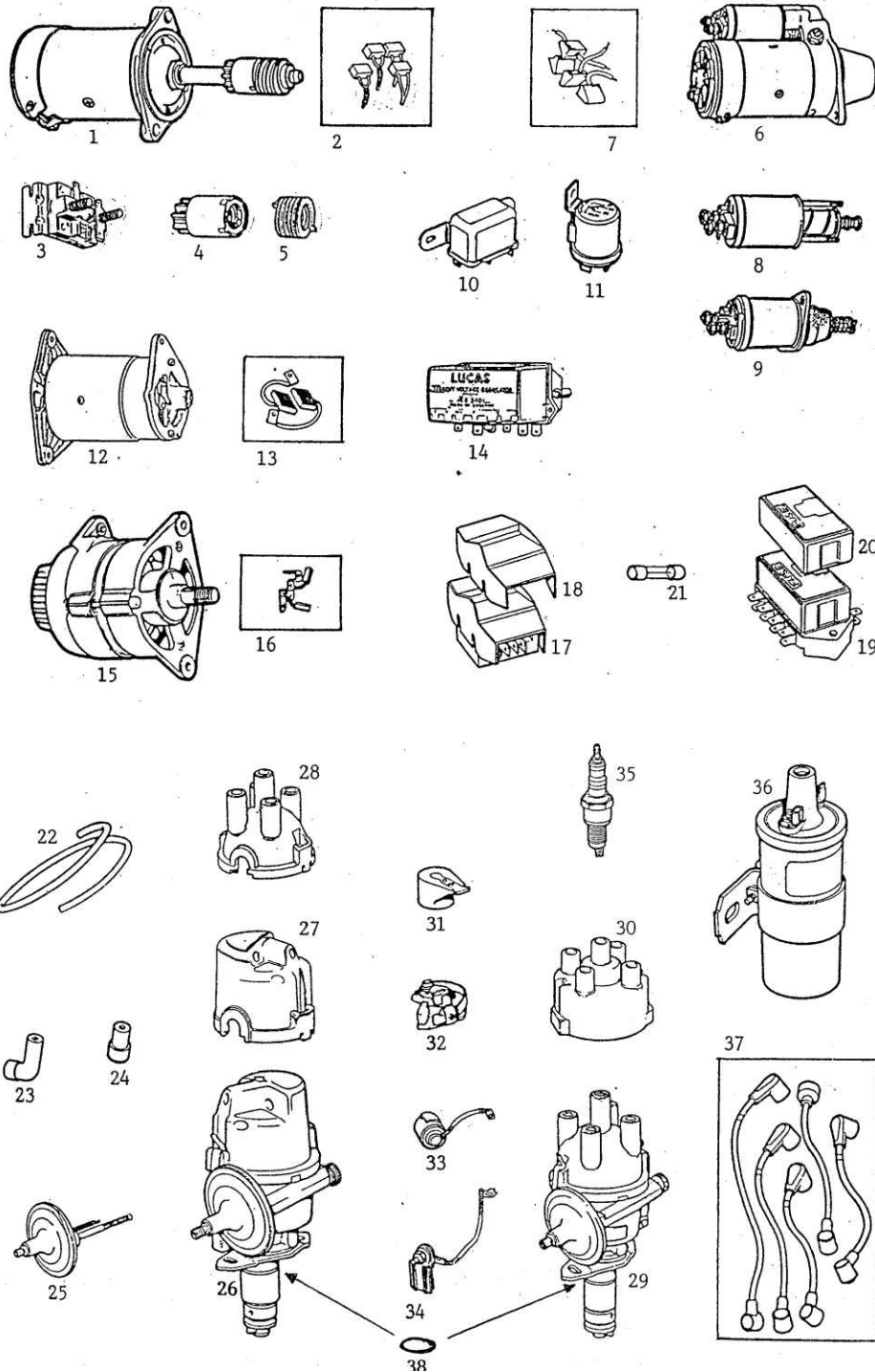

Elektrik - Motor

1	Anlasser früh - Austausch	246,00
2a	Kohlen zu M418G Anlasser (2 x)	6,90
2b	Kohlen zu 2M100 Anlasser	7,80
3	Magnetschalter zu Nr. 1	17,40
4	Anlasserritzel zu Nr. 1	P.a.A.
5	Feder zu Nr. 1	16,00
6a	Anlasser spät - Austausch	215,00
6b	Anlasser spät - Neu	136,50
7a	Kohlen zu M418G Anlasser (2 x)	6,90
7b	Kohlen zu 2M100 Anlasser	15,50
8	Magnetschalter zu Nr. 6 - ohne Flansch	64,00
9	Magnetschalter zu Nr. 6 - mit Flansch	79,00
10	Anlasserrelais zu Nr. 6 - frühe Ausführung	29,95
11	Anlasserrelais zu Nr. 6 - späte Ausführung	22,95
12a	Gleichstrom - Lichtmaschine - Austausch	129,00
12b	Gleichstrom - Lichtmaschine - Neu	129,00
13	Kohlen zu Nr. 12	5,50
14	Regler zu Nr. 12	43,00
15	Drehstrom - Lichtmaschine	98,00
16	Kohlen zu Nr. 15	5,50
17	Sicherungskasten früh - 2 Sicherungen	12,90
18	Plastikdeckel zu Nr. 17	3,95
19	Sicherungskasten spät - 4 Sicherungen	22,00
20	Plastikdeckel zu Nr. 19	3,30
21	Glassicherungen	0,65
22	Unterdruckleitungen	1,80
23	Verbinder Unterdruckleitung - abgewinkelt	1,50
24	Verbinder Unterdruckleitung - gerade	1,20
25a	Unterdruckdose - 25 D Verteiler	56,00
25b	Unterdruckdose - 45 D Verteiler	41,00
26	Verteiler komplett - Chrommodell	129,00
27	Verteilerkappe - 25 D - Ausgänge seitlich	16,50
28	Verteilerkappe - 25 D - Ausgänge oben	7,50
29a	Verteiler komplett - 45 D bis 1975	129,00
29b	Verteiler komplett - 45 D ab 1975	129,00
30	Verteilerkappe - 45 D	8,60
31a	Verteilerfinger - 25 D	2,60
31b	Verteilerfinger - 45 D	3,30
32a	Unterbrecherkontakt - 25 D	5,10
32b	Unterbrecherkontakt - 45 D	3,95
33a	Kondensator - 25 D	4,00
33b	Kondensator - 45 D	5,50
34	Niederspannungsanschluss - 25 D	6,95
35	Zündkerze	4,45
36a	Zündspule - Chrommodelle	29,80
36b	Zündspule - Gummimodelle	28,40
37	Satz Zündkabel	14,80
38	O-Ring Verteiler	0,90

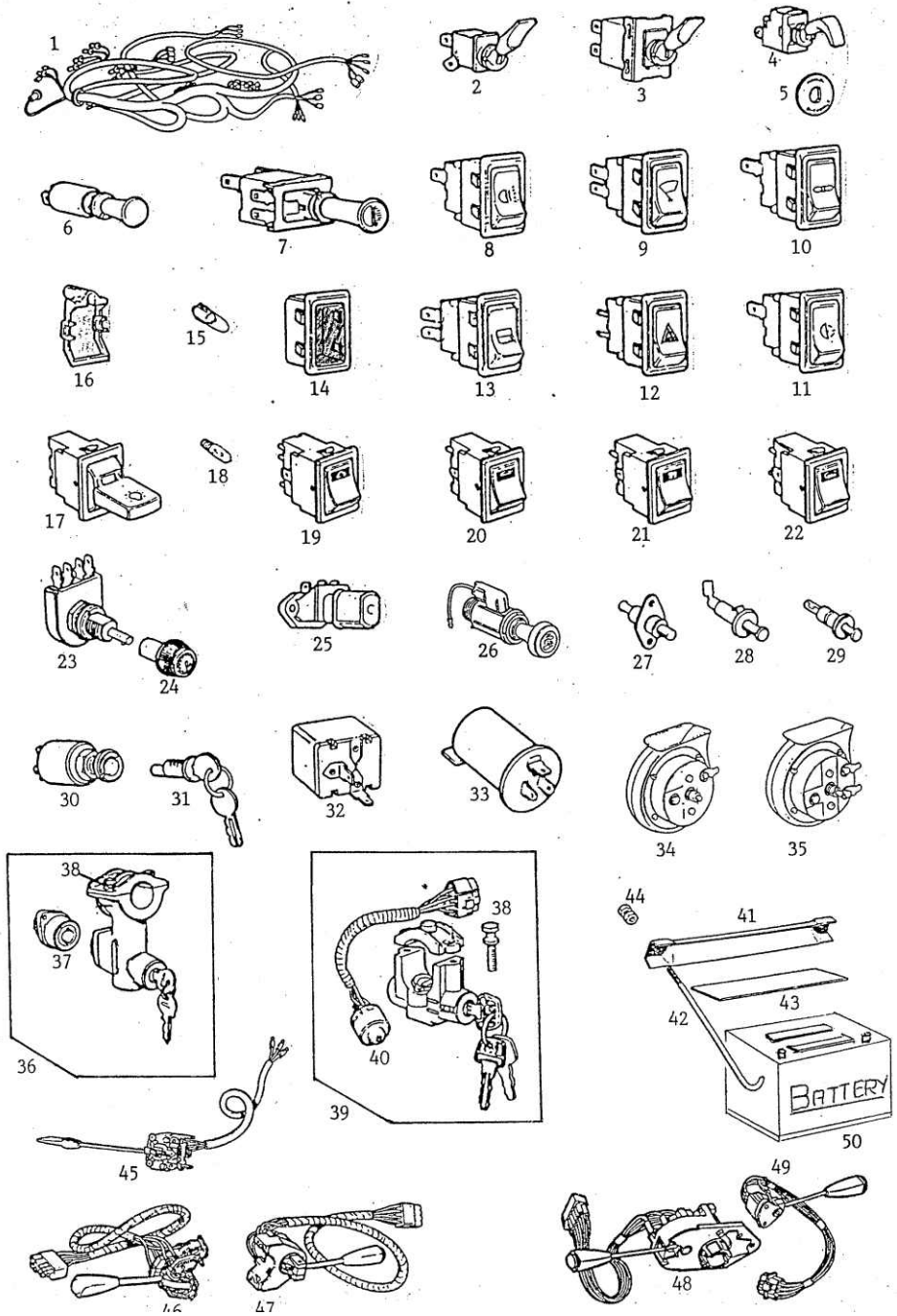

Elektrik

1	Kabelbaum - versch. Ausführungen (Fahrgestell Nr. angeben)	P.a.A.
2	Gebläse oder Wischerschalter - einstufig	24,80
3	Gebläse oder Wischerschalter - zweistufig	24,80
4a	Overdriveschalter gerade	11,80
4b	Overdriveschalter gebogen	23,80
5	Beschriftungsscheibe	2,90
6	Schalter Leselampe	24,00
7a	Lichtzugschalter - früh	39,80
7b	Knopf Lichtzugschalter - früh	8,40
8a	Lichtschalter - RHD - bis Sept. 1976	14,20
8b	Lichtschalter - LHD - bis Sept. 1976	22,70
9	Wischerschalter - RHD - bis Sept. 1976	16,70
10a	Gebläseschalter - RHD - bis September 1976	16,50
10b	Gebläseschalter - LHD - bis Sept. 1976	22,80
11a	Schalter Nebelleuchte - RHD - bis Sept. 1976	P.a.A.
11b	Schalter Nebelleuchte - LHD - bis Sept. 1976	29,80
12a	Warnblinkschalter - RHD - bis Sept. 1976	24,70
12b	Warnblinkschalter - LHD - bis Sept. 1976	26,50
13a	Schalter Heckscheibenheizung GT - RHD - bis Sept. 1976	22,40
13b	Schalter Heckscheibenheizung GT - LHD - bis Sept. 1976	27,80
14	Chromrahmen für Warnblinkschalter - LHD - bis Sept. 1976	6,80
15	Birne für LHD - Schalter bis Sept. 1976	1,10
16	Beleuchtungshalter für LHD - Schalter bis Sept. 1976	2,95
17	Lichtschalter - ab Sept. 1976	24,90
18	Birne für Schalter - ab Sept. 1976	1,40
19	Warnblinkschalter - ab Sept. 1976	24,00
20	Schalter Innenbeleuchtung - ab Sept. 1976	31,80
21	Gebläseschalter - ab Sept. 1976	29,00
22	Schalter Heckscheibenheizung GT - ab Sept. 1976	27,80
23	Dimmer Armaturenbrettbeleuchtung - ab Sept. 1976	103,70
24	Drehknopf zu Nr. 23	P.a.A.
25	Fußschalter Fernlicht	21,20
26	Zigarettenanzünder	25,90
27	Türkontakt Innenbeleuchtung	6,95
28	Kontakt Kofferraumleuchte - Roadster	23,00
29	Kontakt Kofferraumleuchte - GT	15,90
30	Zündschloss inkl. Schließzylinder	24,00
31	Schließzylinder zu Nr. 30	15,90
32a	Warnblinkrelais	9,50
32b	Blinkerrelais - 2 Steckanschlüsse	7,90
33	Blinkerrelais - 3 Steckanschlüsse	7,50
34	Hupe - Hochtön oder Tieftön - 1 Steckanschluss	16,80
35	Hupe - Hochtön oder Tieftön - 2 Steckanschlüsse	22,00
36	Lenkradschloss für Standardlenksäule	110,00
37	Schalter Lenkradschloss	39,80
38	Abreißschraube Lenkradschloss	2,95
39	Lenkradschloss für Sicherheitslenksäule	98,80
40	Schalter Lenkradschloss	44,00
41a	Haltewinkel Batterie - 6V	2,35
41b	Haltewinkel Batterie - 12V	5,80
42a	"J" - Bolzen - 6V	1,25
42b	"J" - Bolzen - 12V	1,75
43	Gummistreifen unter Haltewinkel	1,20
44a	Mütter zu Nr. 42	0,15
44b	Flügelmutter Batteriebolzen	1,15
45	Blinkerschalter - früh	73,00
46a	Blinkerschalter - RHD - mit Hupe + LHD Bj. 69	88,90
46b	Blinkerschalter - RHD - ohne Hupe	65,00
46c	Blinkerschalter - LHD - US bis 1974	69,00
46d	Blinkerschalter - LHD - US 1974 bis 1976	77,00
47a	Wischerschalter - US 1973 bis 1976	86,50
47b	Wischerschalter 67 - 73	78,00
48	Blinkerschalter - ab Sept. 1976	75,00
49	Wischerschalter - ab Sept. 1976	51,00
50	Batterie - Lucas 6 V	99,80

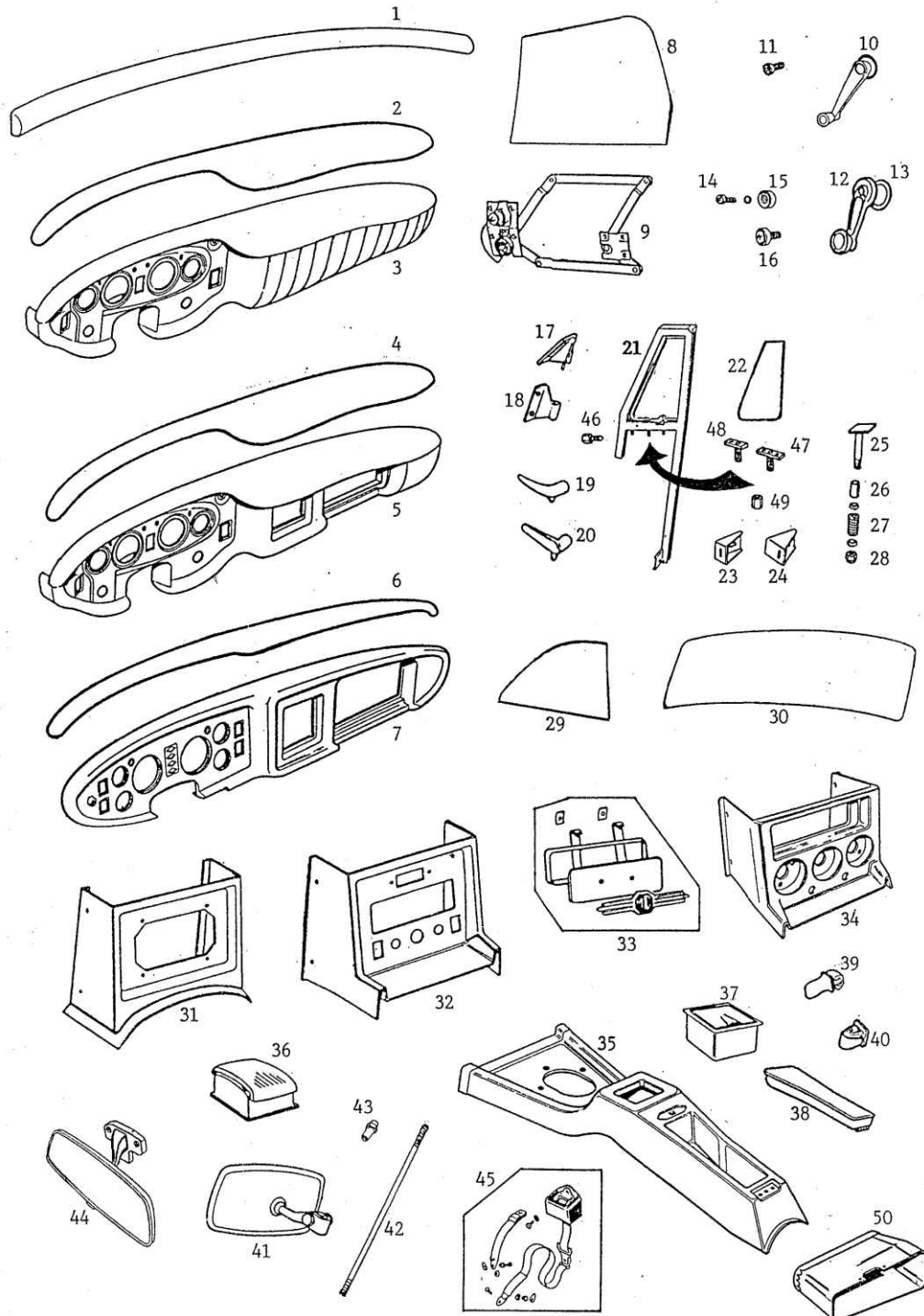

Armaturenbrett, Konsole und Fenster

1	Leiste für Blecharmaturenbrett	89,00
2	Oberteil Armaturenbrett 1968 - 1971	64,00
3	Armaturenbrett 1968 - 1971	450,00
4	Oberteil Armaturenbrett 1972 - 1976	92,80
5	Armaturenbrett 1972 - 1976	520,00
6	Oberteil Armaturenbrett 1977 - 1980	69,50
7	Armaturenbrett 1977 - 1980	425,00
8a	Türscheibe Roadster klar / getönt	112,00/ 145,00
8b	Türscheibe GT klar / getönt	98,00
9	Fensterheber spät, wenn Kurbel Nr. 12	P.a.A.
10	Fensterkurbelfrüh	13,50
11	Schraube zu Nr. 10	0,40
12a	Fensterkurbel spät - Plastik	6,85
12b	Fensterkurbel spät - Chrom	17,90
13	Zwischenscheibe	0,70
14	Schraube früh zu Nr. 12	0,40
15	Distanzstück zu Nr. 14	3,60
16	Schraube spät zu Nr. 12	2,90
17a	Oberes Scharnierteil - Roadster	7,20
17b	Oberes Scharnierteil - GT	9,00
18a	Unteres Scharnierteil - Roadster mit Chromrahmen	11,50
18b	Unteres Scharnierteil - Roadster mit Edelstahlrahmen	7,90
18c	Unteres Scharnierteil - GT mit Chromrahmen	12,00
18d	Unteres Scharnierteil - GT mit Edelstahlrahmen	9,90
19	Fensteröffner früh	39,00
20	Fensteröffner spät	31,90
21a	Ausstellfenster Roadster komplett	449,00
21b	Ausstellfenster GT	P.a.A.
22	Scheibe Roadster klar/ getönt	32,50/ 49,50
23	Befestigungswinkel - Roadster (vorn und hinten), GT (vorn)	29,00
24	Befestigungswinkel - GT hinten	29,00
25a	Drehstift Ausstellfenster - Roadster	12,00
25b	Drehstift Ausstellfenster - GT	9,20
26	Distanzstück	2,90
27	Feder	1,10
28	Mutter zu Nr. 25	0,35
29	hintere Scheibe GT	P.a.A.
30a	Windschutzscheibe Roadster - klar/ getönt	112,00/ 149,00
30b	Windschutzscheibe GT - klar/ getönt	89,00/ 129,00
30c	Windschutzscheibe GT - mit Grünkeil	149,00
31a	Konsole - Nachbau LHD und RHD bis 1968 / Original	38,70/ 149,00
31b	Konsole RHD bis 1971	40,00
32a	Konsole LHD 1968 - 1972	P.a.A.
32b	Konsole RHD bis 1976	35,00
33	Deckel Radioöffnung - kompl. mit Emblem und Clip	23,60
34	Konsole LHD US ab 1976 / RHD ab 1976	39,80
35	Konsolenhauptteil	79,00
36	Aschenbecher - früh	48,00
37	Aschenbecher - spät / verchromt	35,90/ 53,00
38	Armlehne - Vinyloder Leder	38,80/ 69,00
39	Clip in Armlehne	0,80
40	Clip in Konsole	1,40
41	Innenspiegel Roadster - früh	32,00
42a	Spiegelstange - früh - 36 cm	14,50
42b	Spiegelstange - spät - 34 cm	5,60
43	Chrommutter zu Nr. 42a	2,50
44	Innenspiegel Roadster - spät	63,80
44a	Innenspiegel spät MGB ohne Halterung	38,00
45	Sicherheitsgurt Automatik	72,00
46	Schraube - Ausstellfenster/ Tür	1,95
47	Rep. - Schraube Ausstellfenster - groß	10,80
48	Rep. - Schraube Ausstellfenster - klein	10,80
49	Mutter zu Nr. 47 und 48	2,35
50	Handschuhfach - Blecharmaturenbrett - RHD oder LHD	33,00

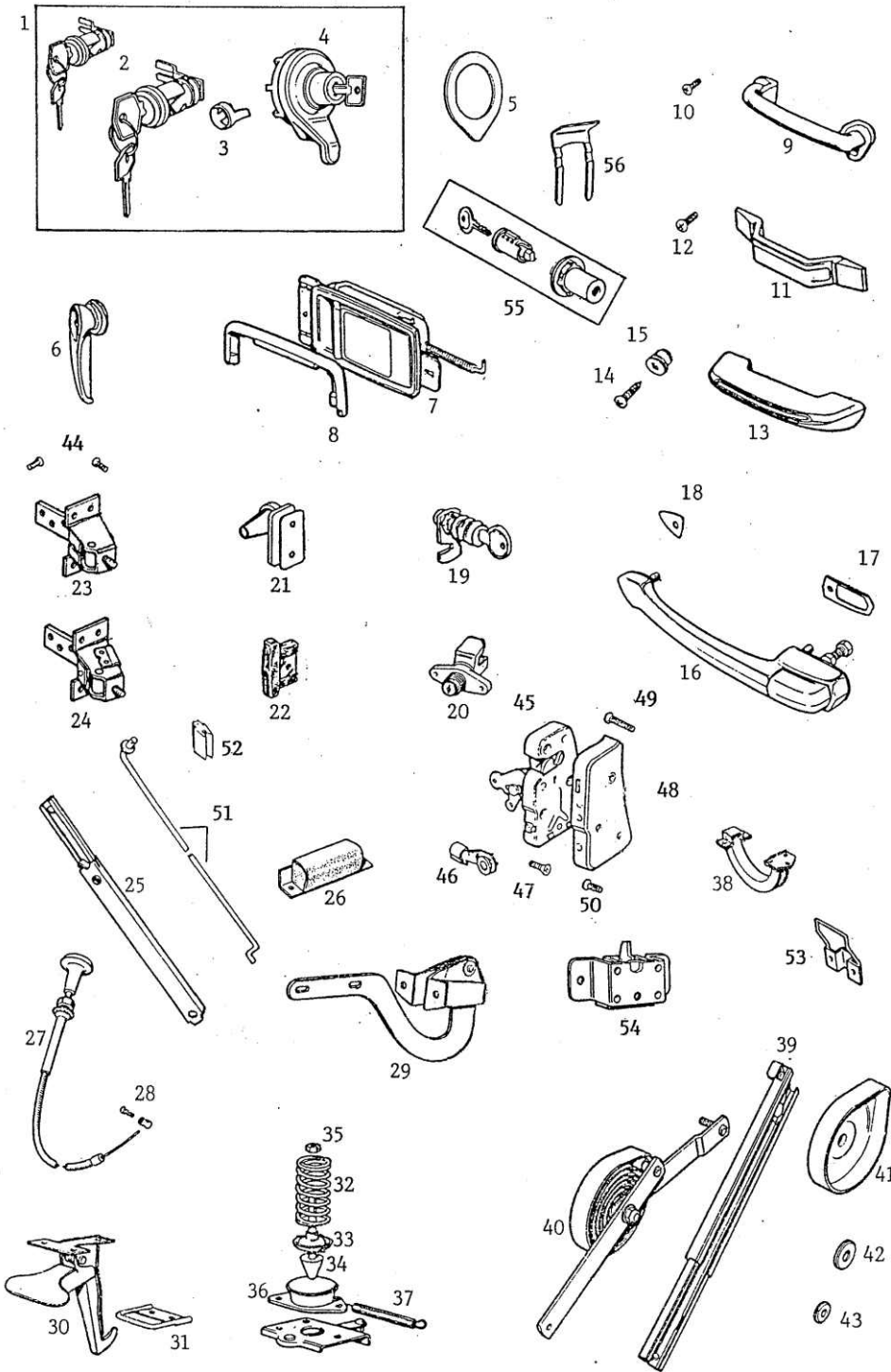

Schlösser, Türgriffe und Haubenbauteile

1	3-teiliger Schlüssersatz - ab GHN3 - 57986	112,00
2	Paar Türschlösser - ab GHN3 - 57986	51,00
3a	Clip Türschloss	2,30
3b	Clip - Paar - Türschloss neu	14,70
4	Kofferraumschloss	57,00
5	Dichtung zu Nr. 4	1,40
6	Türöffner innen - früh	7,50
7a	Türöffner innen - spät	54,00
7b	Türöffner innen - spät - Chrom	55,00
8	Umrandung zu Nr. 7	3,50
9a	Türgriff innen früh - Plastik	9,80
9b	Türgriff innen früh - Chrom	16,00
10	Schraube zu Nr.9	0,75
11	Türgriff innen - 1972 - Plastik	16,50
12	Schraube zu Nr. 11	0,40
13	Türgriff innen - ab 1973	63,00
14	Schraube zu Nr. 13	0,45
15	Plastikeinsatz zu Nr. 14	0,70
16a	Türgriff außen - 1965 - 1967	33,00
16b	Türgriff außen - ab 1967	49,00
17/18	Dichtung Türgriff vorn und hinten 2-teilig	1,50
18a	Satz Dichtung Türgriffe u. Kofferschloss 5-teilig	3,10
19	Schloss Handschuhfach - Blecharmaturen Brett	19,80
20a	Schloss Handschuhfach - Kunststoffarmaturen Brett - bis 1976	50,25
20b	Schloss Handschuhfach - Kunststoffarmaturen Brett - ab 1976	34,80
21	Türschließekeilfrüh	9,80
22	Türanschlaggummi früh	2,60
23	Türscharnier oben	93,50
24	Türscharnier unten	93,50
25	Motorhauben - Aufsteller - spät	38,75
26	Anschlaggummi Motorhaube	4,00
27	Haubenzug	16,80
28	Nippel zu Nr. 27	2,80
29	Scharnier Motorhaube	59,95
30	Sicherungsriegel	34,70
31	Gegenstück zu Nr. 30	5,90
32	Feder Haubenverschluss	4,10
33	Federtasse	6,30
34	Führungsstift	6,90
35	Mutter zu Nr. 34	0,15
36	Führungstrichter	15,00
37	Feder Schlossplatte	6,50
38	Scharnier Kofferraumdeckel	66,70
39	Kofferraumdeckel - Aufsteller Roadster - spät	26,00
40	Heckklappensänder GT	105,00
41	Deckel zu Nr. 40	15,00
42	große Kappe zu Nr. 41	1,15
43	kleine Kappe zu Nr. 41	1,00
44	Schraube Türscharnier	0,50
45	Türschlossmechanismus - GHN 4/5	299,00
46	Clip für Türöffnergestänge	3,50
47	Schraube zu Nr. 45	0,40
48	Türfalle - GHN 4/5	28,90
49	Schraube zu Nr. 48 - lang	0,70
50	Schraube zu Nr. 48 - kurz	0,35
51	Motorhauben - Aufsteller - früh	23,00
52	Gummihalter zu Nr. 51	2,60
53	Bügel für Kofferraumschloss	6,90
54	Schlossmechanismus Kofferraumdeckel	47,00
55	Paar Türschlösser - bis GHN3 - 57985	46,00
56	Befestigungsclip zu Nr. 55	2,40

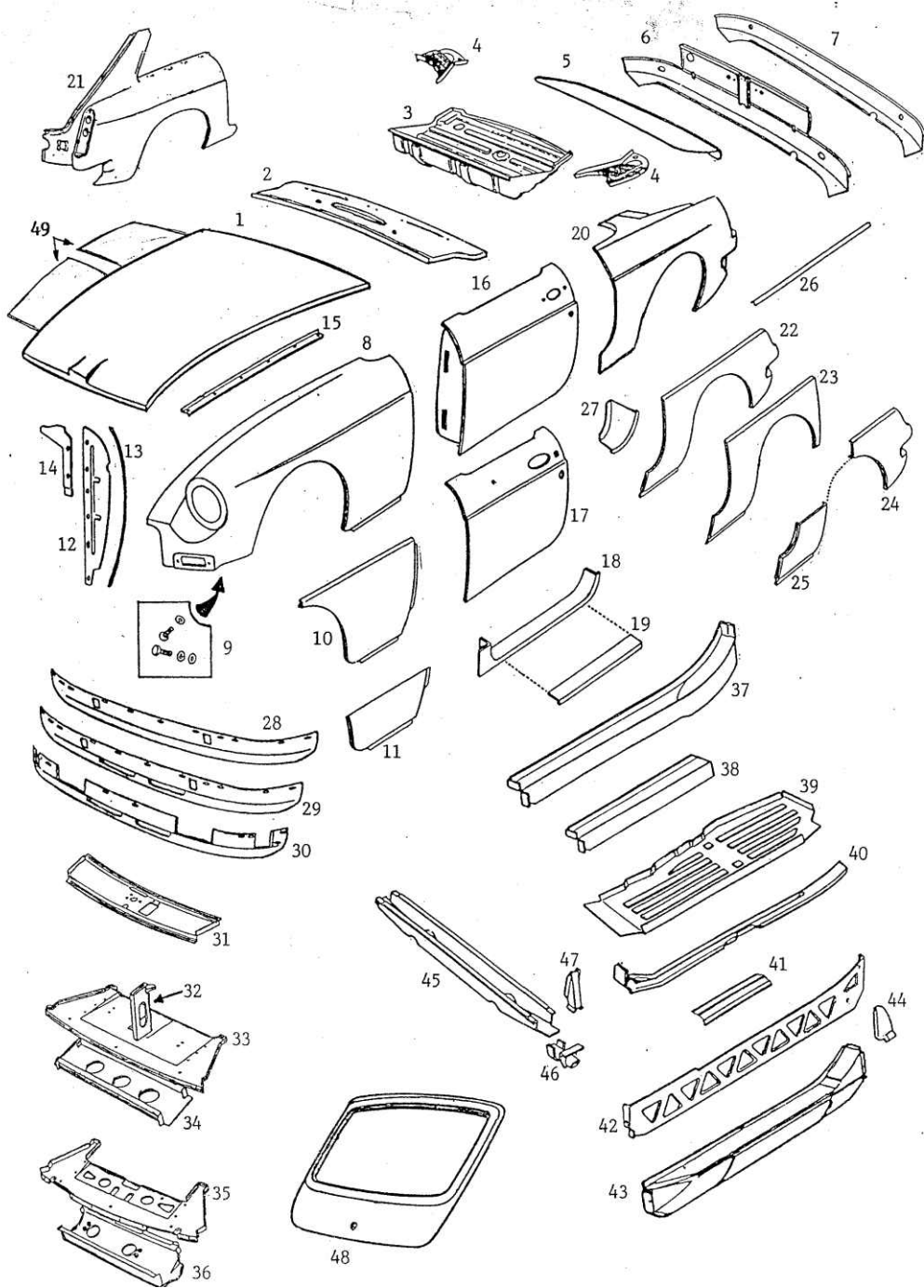

Blechteile

1a	Motorhaube - Original	770,00
1b	Motorhaube - Nachbau	239,00
2a	vorderes Windleitblech - Roadster bis 1968	189,90
2b	vorderes Windleitblech - Roadster ab 1969 LHD	258,00
3	Kofferraumboden	195,00
4	Kofferraumecke	33,00
5	Kofferraumhaube	633,00
6a	Heckblech kompl. - Roadster oder GT mit Chromstoßstange	252,00
6b	Heckblech kompl. - Roadster oder GT mit Gummistoßstange	224,00
7a	Heckblech Unterteil - Modelle mit Chromstoßstange	162,70
7b	Heckblech Unterteil - Modelle mit Gummistoßstange	189,00
8a	Kotflügel vorn - Roadster bis 1968 - Original	850,00
8b	Kotflügel vorn - Roadster 1969 - 1974 - Original	850,00
8c	Kotflügel vorn - Roadster mit Gummistoßstange - Original	850,00
8d	Kotflügel vorn GT bis 1968	850,00
8e	Kotflügel vorn - GT 1969 - 1974 - Original	850,00
8f	Kotflügel vorn - GT mit Gummistoßstange - Original	850,00
9	Satz Befestigungsschraube Kotflügel - für eine Seite	16,00
10	Rep. - Blech Kotflügel vorn - unten bis Zierleiste	83,00
11	Rep. - Blech Kotflügel vorn - unteres Teil	52,00
12a	Spritzblech - Kotflügel vorn	6,95
12b	Spritzblech - Kotflügel vorn - Edelstahl	24,50
13	Dichtung zu Nr. 12	4,90
14	Oberteil Spritzblech	6,90
15	Oberkante Innenkotflügel	42,50
16a	Tür Roadster	729,00
16b	Tür GT	729,00
17	Türhaut	135,00
18	Türboden mit Rundungen	43,00
19	Türboden Mittelteil	8,70
20a	Kotflügel hinten - Roadster mit Chromstoßstange	925,00
20b	Kotflügel hinten - Roadster mit Gummistoßstange	925,00
21a	Kotflügel hinten - GT mit Chromstoßstange	999,00
21b	Kotflügel hinten - GT mit Gummistoßstange	799,00
22	Rep. - Blech Kotflügel hinten - Tür bis Lampe	198,00
23	Rep. - Blech Kotflügel hinten - Tür bis Hinterkante Radlauf	N.L.A.
24	Rep. - Blech Kotflügel hinten - hinteres Teil	N.L.A.
25	Rep. - Blech Kotflügel hinten - vorderes Viertel	57,00
26	Metallkeder Kotflügel	43,00
27	Rep. - Blech B-Säule	22,40
28	Frontschürze - Modelle mit Chromstoßstange	135,00
29	Frontschürze mit Lufteinlassöffnungen - Modellm. Chromst.	129,00
30	Frontschürze - Modelle mit Gummistoßstange	136,00
31	Haubenschließblech	82,00
32	Verstärkung zu Nr. 31	34,00
33	Luftleitblech - Modelle mit Chromstoßstange	128,00
34	Verstärkung zu Nr. 33	42,00
35	Luftleitblech - Modelle mit Gummistoßstange	95,00
36	Verstärkung zu Nr. 35	47,00
37	Kastenprofilinnen - volle Länge	119,00
38	Rep. - Blech Kastenprofil	49,00
39a	Bodenblech 3-fach synchronisiertes Getriebe	207,00
39b	Bodenblech 4-fach synchronisiertes Getriebe	128,00
40	Unterschwellerschiene	107,00
41	Rep. - Profil Unterschwellerschiene	33,00
42	Innenschweller	64,00
43	Außenschweller	110,00
44	Abschlussblech Schweller	6,50
45	Querträger	138,00
46	Wagenheberaufnahme	8,50
47	Verstärkung zu Nr. 46	4,40
48	Heckklappe GT	835,00
49	Satz Dämm-Matten	37,00
50	Blechnase Kotflügel hinten	28,00

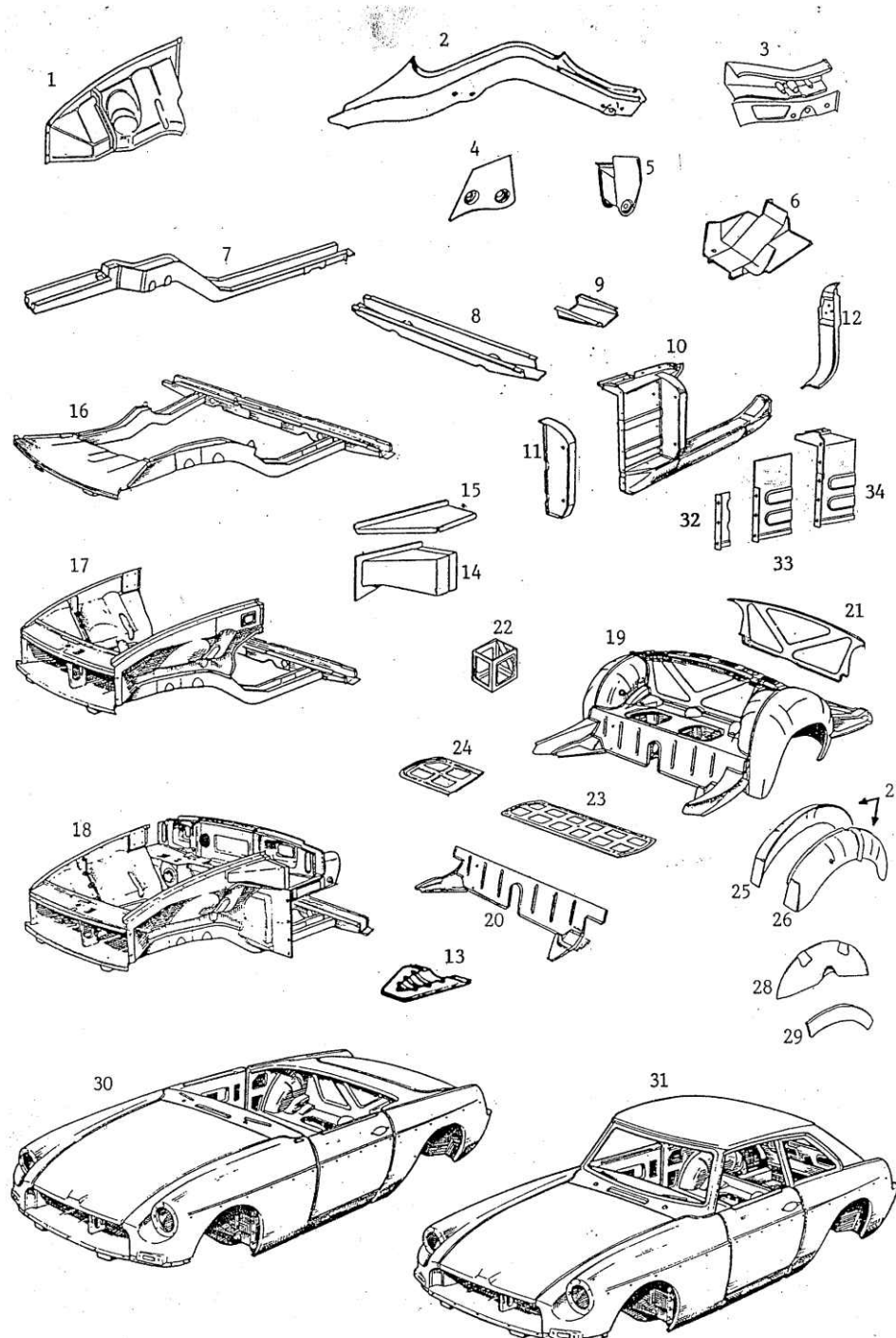

Blechteile

1a	Innenkotflügel - bis Sept. 1976	274,00
1b	Innenkotflügel - ab Sept. 1976	269,00
2a	hinterer Längsträger - Modelle mit Chromstoß stange	399,00
2b	hinterer Längsträger - Modelle mit Gumm istoß stange	454,00
3a	Rep. - Stück zu 2 A	173,00
3b	Verschluss splatte Chrommodell	38,00
3c	Rep. - Stück zu 2 B	182,00
3d	Verschluss splatte Gummodell	38,00
4	Montageblech hinterer Stoß dämpfer	16,00
5	Aufnahme Achsfangband	27,50
6a	vordere Blattfederaufnahme - Modelle mit Chromstoß stange	59,00
6b	vordere Blattfederaufnahme - Modelle mit Gumm istoß stange	59,00
7a	vorderer Längsträger - Modelle mit Chromstoß stange	395,00
7b	vorderer Längsträger - Modelle mit Gumm istoß stange	449,00
8	Querträger	138,00
9	Rep. - Profil Querträger	5,90
10	innere Stehwand, A-Säule und Außenschweller verschweißt	349,00
11	A - Säule	169,00
12	B - Säule links/ rechts	98,00
13a	Schutzblech Kardanwelle - Modelle mit Chromstoß stange	21,00
13b	Schutzblech Kardanwelle - Modelle mit Gumm istoß stange	25,90
14	Verstärkung Innenkotflügel	33,50
15	Rep. - Blech oben zu Nr. 14	22,00
16a	vorderes Rahmenteil - Modelle mit Chromstoß stange	995,00
16b	vorderes Rahmenteil - Modelle mit Gumm istoß stange	995,00
17a	Vorderbau mit Rahmenteil, Innenkotflügel, Luftleitblech und Haubenschließblech - Modelle mit Chromstoß stange	1649,00
17b	Vorderbau mit Rahmenteil, Innenkotflügel, Luftleitblech und Haubenschließblech - Modelle mit Gumm istoß stange	1729,00
18a	Vorderbau komplett Europamodell mit Chromstoß stange	2955,00
18b	Vorderbau komplett US Modelle mit Chromstoß stange	2779,00
18c	Vorderbau komplett RHD - Gumm istoß stange	3150,00
19a	Heckunterbau komplett - Modelle mit Chromstoß stange	3250,00
19b	Heckunterbau komplett - Modelle mit Gumm istoß stange	3250,00
19c	Heckunterbau komplett MGB GT - Chromstoß stange	3250,00
20	Rückwand - Boden zu Batterieasten	173,50
21	Rückwand zu Kofferraum	79,00
22a	Batterieasten - 6 V Batterie	89,00
22b	Batterieasten - 12 V Batterie	112,00
23	Batterieabdeckblech - Modelle mit Chromstoß stange	73,00
24	Batterieabdeckblech - Modelle mit Gumm istoß stange	42,00
25a	inneres Radhaus - Roadster	158,00
25b	inneres Radhaus - GT	189,00
26	äußeres Radhaus	174,00
27a	Radhaus Roadster - komplett	270,00
27b	Radhaus GT - komplett	287,00
28	Rep. - Blech zu Nr. 25	63,00
29	Rep. - Blech zu Nr. 26	45,00
30	Rohkarosserie Roadster	P.a.A.
31	Rohkarosserie GT	P.a.A.
32	Rep. - Blech Stehwand	19,90
33	Stehwand	22,20
34	Stehwand mit Oberteil	69,00

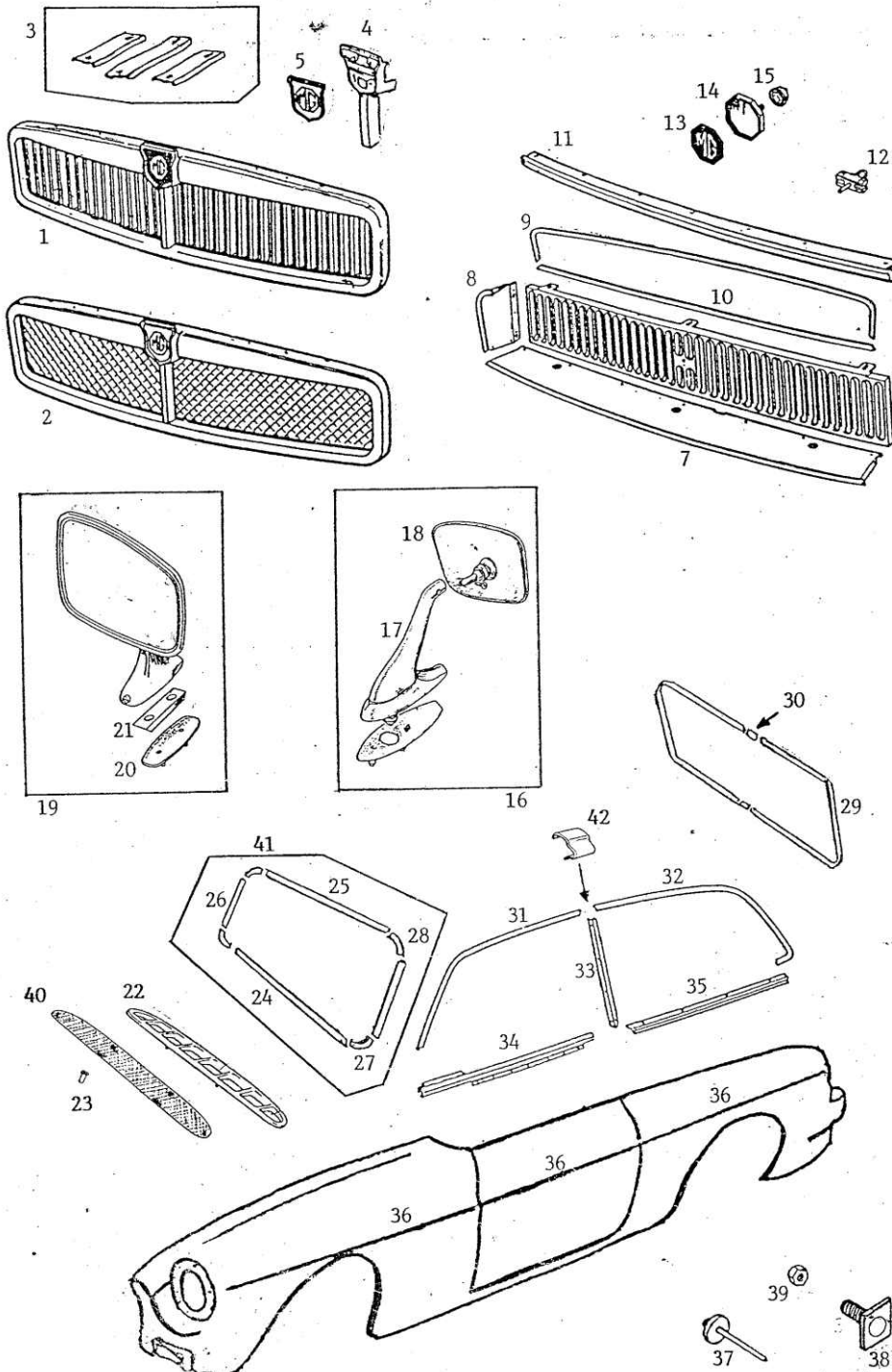

Kühlergrills, Türspiegel und Zierleisten

1	Kühlergrill - verchromt	325,00
2	Kühlergrill - verchromt mit schwarzem Gittereinsatz	254,00
3a	Satz Grillhaltebleche	9,70
3b	Schraubensatz Grillhaltebleche	5,50
4	Emblemhalter zu Nr. 1 und 2	49,00
5a	Emblem zu Nr. 4 - schwarz	14,90
5b	Emblem zu Nr. 4 - rot	12,60
6	Kühlergrilleinsatz - zurückgesetzte Ausführung	48,00
7	Zierblech unten	N.L.A.
8	Zierblech seitlich	N.L.A.
9	Zierleiste oben - auf dem Grill	23,00
10	Zierleiste unten - auf dem Grill	25,00
11	Zierleiste Motorhaube vorn	19,50
12	Befestigungsclip zu Nr. 9 und 10	0,50
13	Emblem zu Nr. 6	11,40
14	Emblemhalter	16,00
15	Befestigungsclip zu Nr. 14	0,60
16	Türspiegel - früh - komplett	72,00
17a	Spiegelarm	39,50
17b	Spiegelunterlage früh - langer Arm	6,90
18	Spiegelglas	32,00
19	Türspiegel spät	41,50
20	Spiegelunterlage inkl.Keil	9,80
21a	Befestigungssockel - Metall	5,50
21b	Befestigungssockel - Plastik	5,50
22	Luftinlassgrill - verchromt	29,00
23	Befestigungsclip zu Nr. 22	0,30
24	untere Zierleiste Windschutzscheibe - GT	39,00
25	obere Zierleiste Windschutzscheibe - GT	39,00
26	seitliche Zierleiste Windschutzscheibe - GT	7,80
27	untere Zierleistenecke Windschutzscheibe - GT	6,80
28	obere Zierleistenecke Windschutzscheibe - GT	6,80
29	Zierleiste Heckscheibe - GT	108,00
30	Verbindungsstück zu Nr. 29	1,80
31	vordere Dachzierleiste - GT	N.L.A.
32	hintere Dachzierleiste - GT	N.L.A.
33a	Zierleiste B - Säule - GT - ab 72	13,50
33b	Zierleiste B - Säule - GT - bis 72	24,00
34	Zierleiste Tür - GT	95,80
35	Zierleiste unter hinterem Ausstellfenster - GT	55,50
36a	Zierleiste - einzeln - Original	15,50
36b	Satz Zierleisten - 6 Stück	83,00
37a	Befestigungsniete Zierleiste	0,40
37b	Satz Befestigungsnieten Zierleiste - 50 Stück	17,80
38	Befestigungsschraube Zierleiste - pro Fahrzeug 6 Stück	0,90
39		0,15
40	Fliegengitter zu Nr. 22	9,30
41	Zierleisten - Kitt vorn - GT	105,80
42	Verbindungsclip Dachleiste	5,40

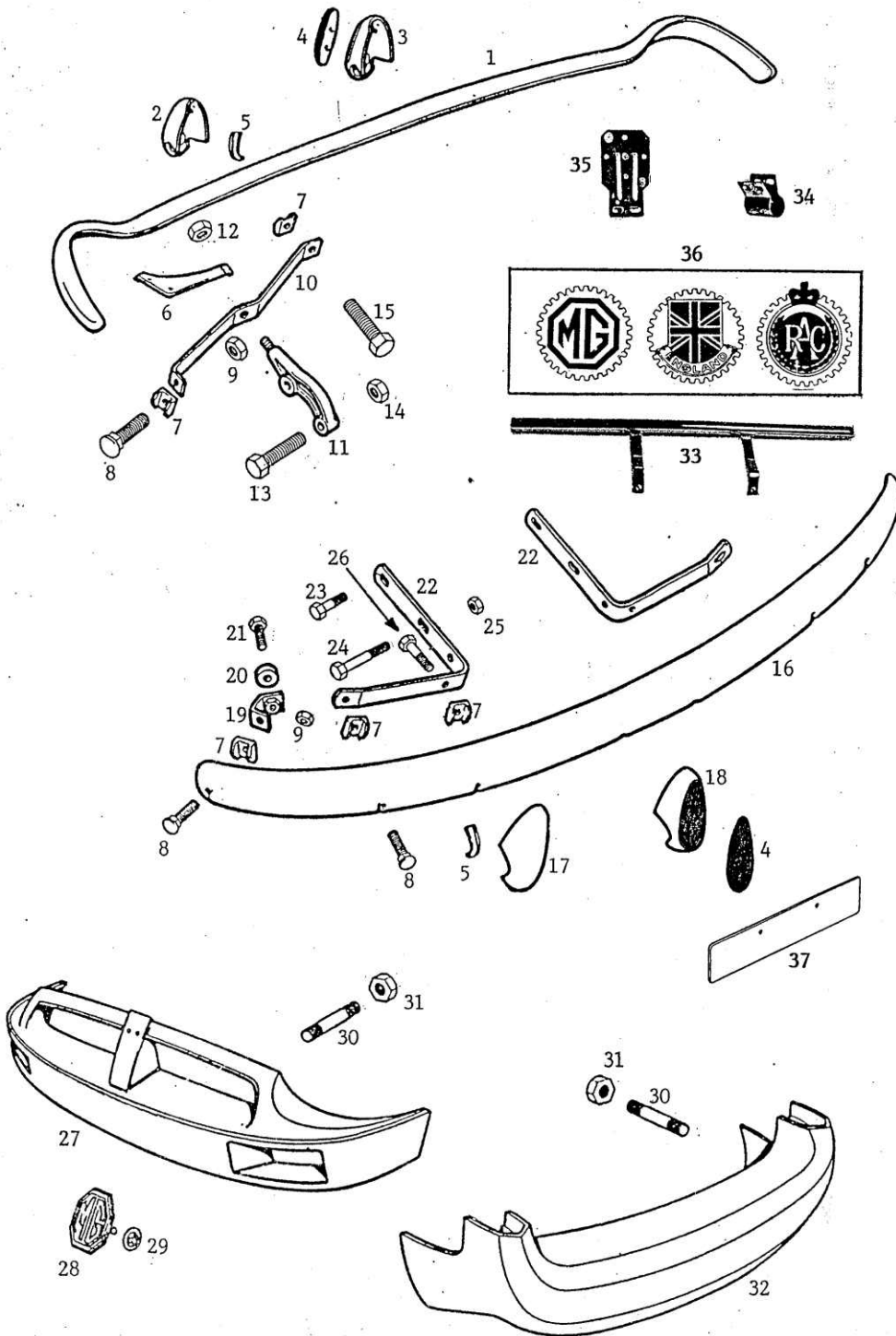

S t o ß s t a n g e n

1	Stoßstange hinten	209,00
2	Stoßstangenhorn hinten - mit Loch für Lampe	43,00
3	Stoßstangenhorn hinten-mit Loch für Lampe m. Gummiauflage	49,90
4	Gummiauflage zu Nr. 3 und 18	6,90
5	Gummistreifen Stoßstangenhorn	0,20
6a	Aluecken Paar - Stoßstange hinten	11,00
6b	Edelstahlücken Paar - Stoßstange hinten	11,90
7	Distanzstück	0,90
8	Stoßstangenschraube - verchromt	1,85
9	Mutter zu Nr. 8	0,15
10	Haltebügel Stoßstange hinten	7,50
11	Haltearm Stoßstange hinten	28,00
12	Mutter zu Nr. 11	0,40
13	Befestigungsbolzen zu Nr. 11	1,75
14	Mutter zu Nr. 13	0,25
15	Befestigungsbolzen Stoßstangenhorn hinten	0,90
16	Stoßstange vorn	165,00
17	Stoßstangenhorn vorn	43,00
18	Stoßstangenhorn vorn - mit Gummiauflage	49,90
19	Montagewinkel seitlich vorn	3,20
20	Gummlunterlage zu Nr. 19	1,35
21	Befestigungsbolzen zu Nr. 19	0,60
22	Haltewinkel Stoßstange vorn	7,40
23	hinterer Befestigungsbolzen zu Nr. 22	1,80
24	vorderer Befestigungsbolzen zu Nr. 22	1,80
25	Mutter zu Nr. 24	0,25
26	Befestigungsbolzen Stoßstangenhorn vorn	0,90
27	Gummihaut vordere Stoßstange	922,00
28a	Emblem Gummi Stoßstange vorn - silber	23,20
28b	Emblem Gummi Stoßstange vorn - gold	21,00
28c	Emblem Gummi Stoßstange vorn - rot	13,30
29	Befestigungsclip zu Nr. 28	0,30
30	Befestigungsbolzen Gummi Stoßstange	2,95
31	Mutter zu Nr. 30	0,15
32	Gummihaut hintere Stoßstange	979,00
33a	"Badge - Bar" - Chrommodell	52,00
33b	"Badge - Bar" - Gummi Modell	59,00
34a	Befestigungsclip Emblemplatte - verchromt	6,30
34b	Befestigungsclip Emblemplatte - Edelstahl	6,80
35	Emblem - Platte - verchromt	6,50
36	Emblem emalliert - "MG"/"Royal Automobile Club"/"England"	49,00
37a	Nummernschild - Tafel vorn - Edelstahl	16,10
37b	Nummernschild - Tafel hinten - Edelstahl	17,90

MGB - Umrüstsatz auf Chromstoßstangen 930,00

Folgende Teile sind im Umrüstsatz enthalten:

- 1x Chromstoßstange vorn
- 1x Chromstoßstange hinten
- 2x Stoßstangenhorn vorn - verchromt
- 2x Stoßstangenhorn hinten - verchromt
- 1x Kühlergrill - verchromt
- 1x Satz Haltebleche Kühlergrill
- 2x Blinker vorn komplett
- 1x Frontschürze
- 2x Nummernschildleuchte - verchromt
- 2x Distanzstück Nummernschildleuchte
- 2x Blech - Ecke unterhalb Rückleuchte
- 2x Alu - Ecke über Stoßstange hinten
- 2x Stoßstangenhalter vorn
- 2x Haltewinkel seitlich vorn
- 2x Stoßstangenhalter hinten
- diverse Schrauben und Kleinteile

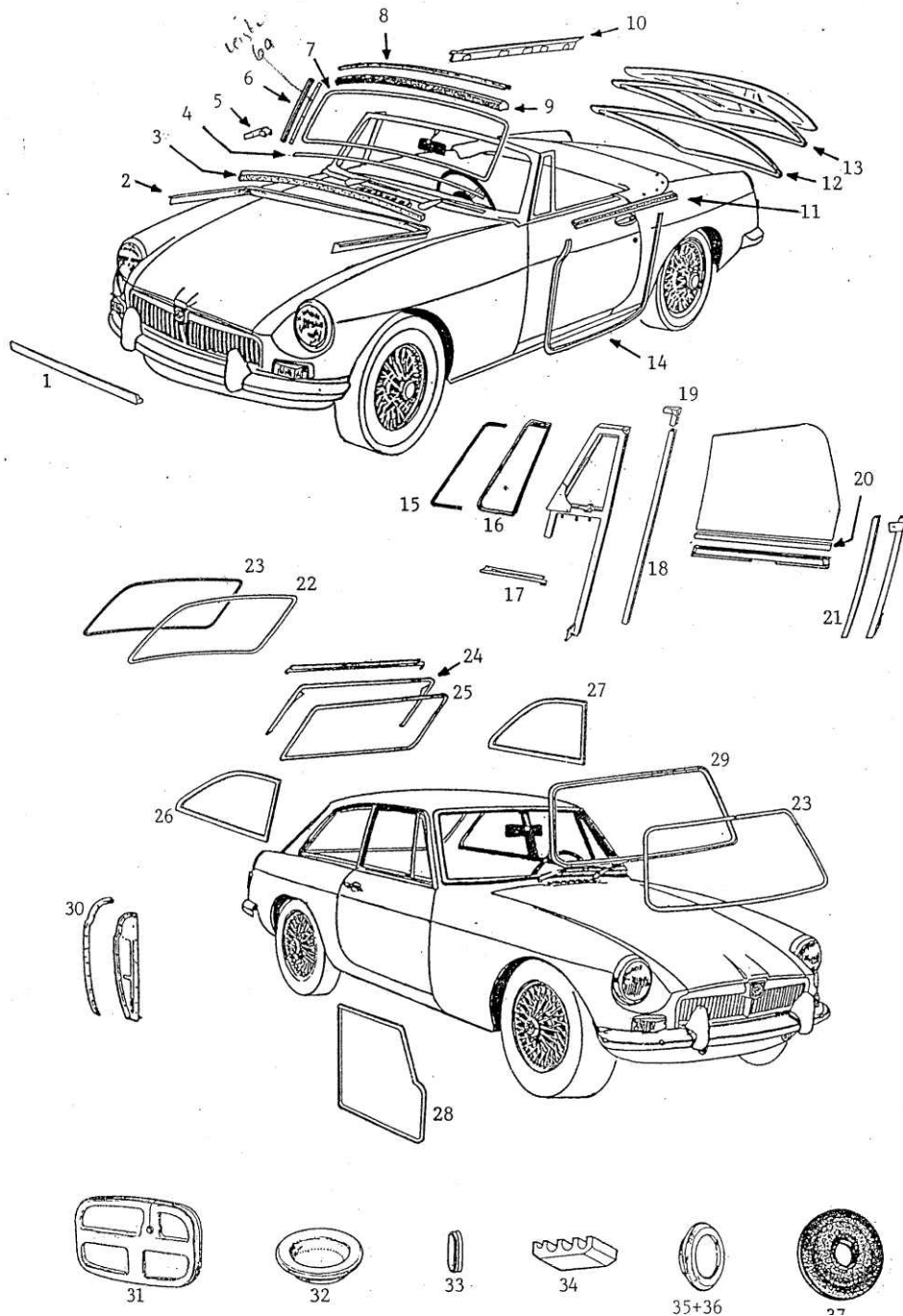

Dichtungen, Gummi/ Plastik - Stopfen

1	Gummileiste Kühlerschild - Roadster und GT	9,90
2	Motorhaubendichtung - Roadster und GT	13,50
2a	Motorhaubendichtung - Roadster und GT - volle Länge	21,00
3	hintere Motorhaubendichtung - Roadster und GT	1,55
4	untere Dichtung zwischen Karosserie und Scheibenrahmen	11,80
5	untere Pfostendichtung	3,30
6a	seitliche Pfostendichtung	4,80
6b	Aluleiste seitliche Pfostendichtung	8,80
7	Dichtung Windschutzscheibe	23,00
8	Aluleiste Verdeckdichtung	11,00
9	Verdeckdichtung	8,80
10	Fensterdichtleiste außen - Roadster und GT	7,90
11	Fensterdichtleiste innen - Roadster und GT	13,00
12	Dichtung Kofferraum - auf Karosserie	18,50
13	Dichtung Kofferraum - im Deckel	24,90
14a	Türdichtung - schwarz	14,90
14b	Türdichtung - Stoff	19,80
15	Glasdichtung Ausstellfenster - Roadster und GT	8,80
16a	Dichtung Ausstellfenster - Roadster	13,50
16b	Dichtung Ausstellfenster - GT	25,00
17a	Dichtung unter Ausstellfenster - Roadster	3,95
17b	Dichtung unter Ausstellfenster - GT	1,35
18	vordere Filzdichtung Ausstellfenster - Roadster und GT	7,40
19a	Gummiecke Ausstellfenster - Modelle mit Chromrahmen	2,00
19b	Gummiecke Ausstellfenster - Modelle mit Edelstahlrahmen	1,80
20	untere Glasdichtung Fensterführung - Roadster und GT	2,10
21	hintere Filzdichtung Fensterführung - Roadster und GT	4,75
22	Dichtung Heckscheibe	35,00
23	Füllstreifen zu Nr. 29 + Nr. 22	8,50
24	äußere Heckklappendichtung	23,50
25	innere Heckklappendichtung	24,90
26	Glasdichtung hinteres Ausstellfenster	8,80
27	innere Dichtung hinteres Ausstellfenster - schwarz	29,80
28a	Türdichtung schwarz	25,80
28b	Türdichtung - Stoff	33,90
29	Dichtung Windschutzscheibe	38,00
30	Dichtung Spritzblech - vorderer Kotflügel	4,90
31	Blindstopfen zwischen Fahrgastraum und Motorraum	6,60
32	Gummistopfen Getriebetunnel - für Ölmesstab Getriebe	4,50
33	Blindstopfen Lenkung	1,60
34	Leitungshalter - Gummi	0,90
35a	Plastikstopfen 3/8"	0,45
35b	Plastikstopfen 5/8"	0,60
35c	Plastikstopfen 3/4"	0,70
35d	Plastikstopfen 1"	0,70
35e	Plastikstopfen 1,5"	1,40
36a	Gummistopfen 1/4"	0,45
36b	Gummistopfen 7/16"	2,35
36c	Gummistopfen 5/8"	0,70
36d	Gummistopfen 1"	0,75
37a	Durchführungsgummi 1"	1,40
37b	Durchführungsgummi 1,25"	2,80

Innenausstattung

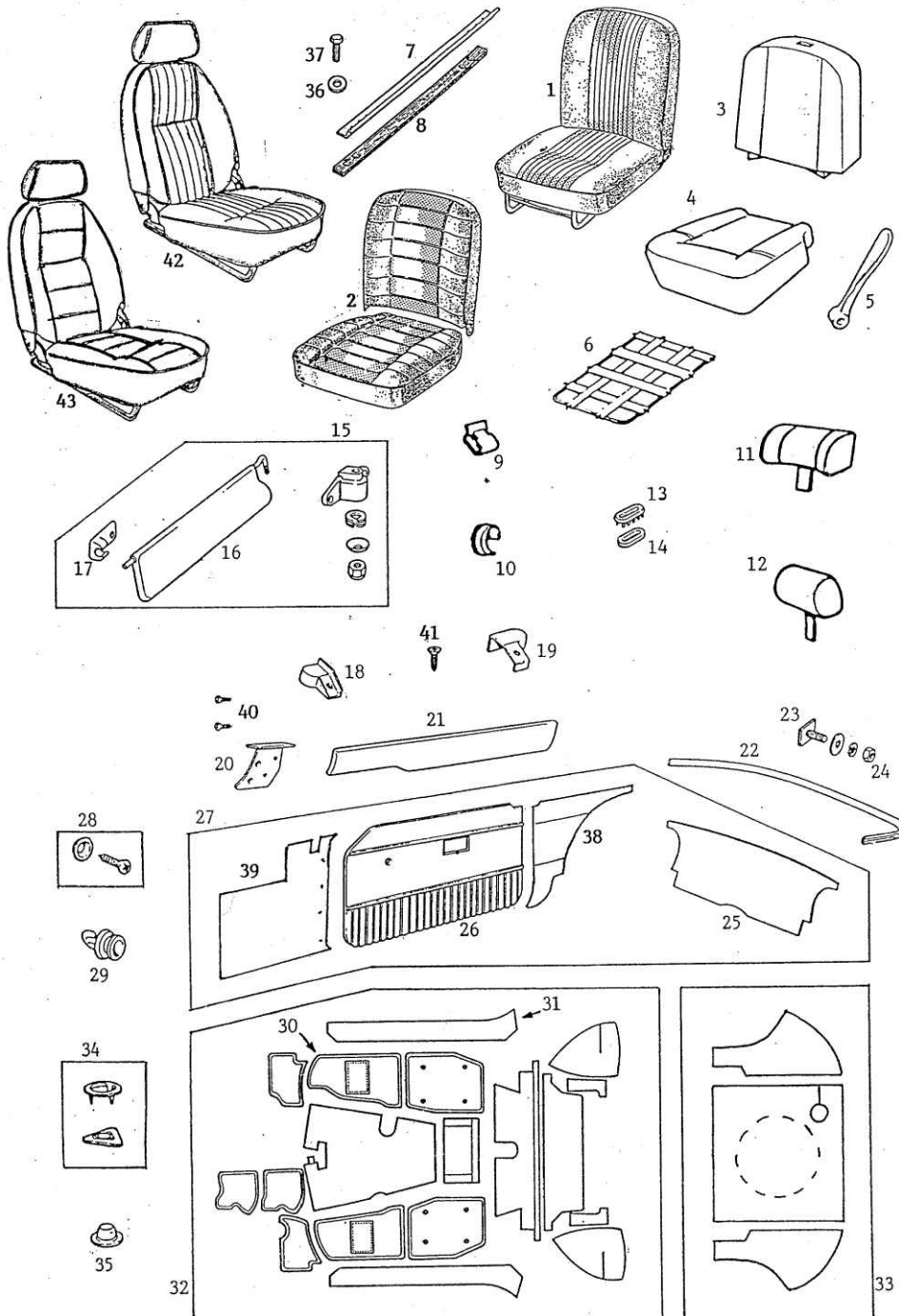

1	Paar Sitzbezüge - Vinyl	ab	264,00
2	Paar Sitzbezüge - Leder	ab	690,00
3	Polsterung Rückenlehnen	ab	33,00
4	Polsterung Sitzfläche	ab	31,00
4a	Polsterkitt, 2-teilig pro Sitz	ab	63,00
5	Handgriff für die Rückenlehnenverstellung		22,50
6a	Spanngummi unter dem Sitz - früh		26,90
6b	Spann-Netz unter dem Sitz - spät		33,00
7a	Sitzschiene		12,70
7b	Satz Sitzschienen für einen Sitz (4 Stück)		58,00
8	Holzleiste unter der Schiene		4,90
9	Clip Sitzbezüge - früh		0,20
10	Clip Sitzbezüge - spät		0,50
11a	Kopfstütze früh - Vinyl		87,00
11b	Kopfstütze früh - Leder		139,00
12a	Kopfstütze spät - Vinyl		87,00
12b	Kopfstütze spät - Leder		139,00
	Durchführungskappe Kopfstütze inkl Unterteil		7,50
14	Plastikstopfen Kopfstützenführung		3,55
15	Sonnenblenden - Kit für beide Seiten		74,00
16a	Sonnenblende - ohne Spiegel		19,95
16b	Sonnenblende - mit Spiegel		35,00
17	Sonnenblendenhalter		2,30
18	Chromkappe Türdichtung - vorn		9,75
19	Chromkappe Türdichtung - hinten		11,50
20	Chromkappe für Armlehne - einzeln		6,55
20b	Satz Chromkappen für Armlehne - 4 Stück - Roadster		21,50
20c	Satz Chromkappen für Armlehne - 4 Stück - GT		27,60
20d	Chromkappe für Armlehne - einzeln		6,55
21a	Paar Armlehnen 1962 - 1964		295,00
21b	Paar Armlehnen 1965 - 1969		129,00
21c	Paar Armlehnen 1970 - 1980		153,00
21d	Paar Bezüge für Armlehne		39,50
22a	hintere Innenraumleiste - ohne Bezug		118,00
22b	Bezug zu Nr. 22a		24,00
23	Befestigungsschraube zu Nr. 22a		1,00
24	Mutter zu Nr. 23		0,15
25	hintere Abdeckung - Roadster		49,90
26	Paar Türverkleidung - verschiedene Ausführung	ab	139,00
27	Innenverkleidung 6-teilig - verschiedene Ausführungen	ab	213,00
28a	Schrauben-Kitt Innenverkleidung - schwarz		14,50
28b	Schrauben-Kitt Innenverkleidung - chrom		15,00
29	Clip Türverkleidung		0,40
30a	Fußraumteppiche - schwarz - 3-Synchro Getriebe		58,00
30b	Fußraumteppiche - schwarz - 4-Synchro Getriebe		64,00
30c	Paar Fußraumteppiche - Velour - schwarz mit farbigem MG - Aufdruck - 4-Synchro Getriebe		43,50
30d	Paar Fußraumteppiche aus Gummi - 3-Synchro Getriebe		43,00
30e	Paar Fußraumteppiche aus Gummi - 4-Synchro Getriebe		43,00
31a	Paar Schwellerteppiche		45,80
31b	Paar Gummimatten für Innenschweller		63,00
32a	Teppichsatz Roadster - 3 oder 4 Synchro Getriebe	240,00	249,00
32b	Teppichsatz GT - 3 oder 4 Synchro Getriebe	ab	319,00
32c	Teppichsatz Roadster - 3 oder 4 Synchro Getriebe vorgeformt		399,00
32d	Teppichsatz GT - 3 oder 4 Synchro Getriebe vorgeformt		599,00
33a	Teppichsatz Kofferraum - Roadster - mit Reserveradabdeckung		89,00
33b	Teppichsatz Kofferraum - Roadster - verstärkt		125,80
34	Teppichclip		0,90
35	Unterteil Teppichclip		0,50
36	Hülse für Holzleiste		0,90
37	Befestigungsschraube Sitzschiene (8x)		0,50
38	Paar hintere Innenverkleidung	ab	44,80
39	Paar vordere Innenverkleidung		44,00
40	Schrauben - Kitt zu Nr. 20		4,40
41	Schraube zu Nr. 18 und 19		0,30
42	Paar "Classic" - Ledersitze in schwarz, beige oder grau	ab	1295,00
43	Paar "Executive" - Ledersitze in schwarz, beige oder grau	ab	1622,00

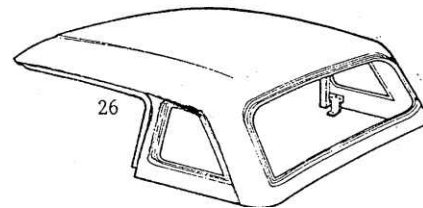
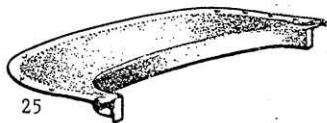
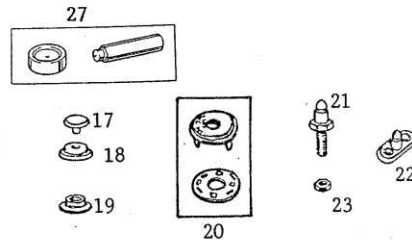
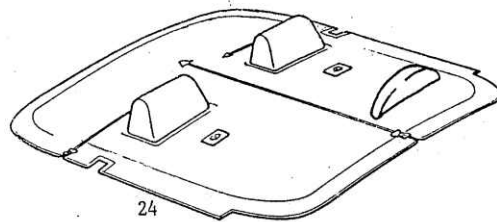
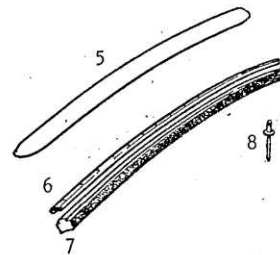
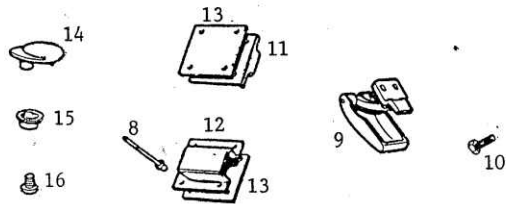
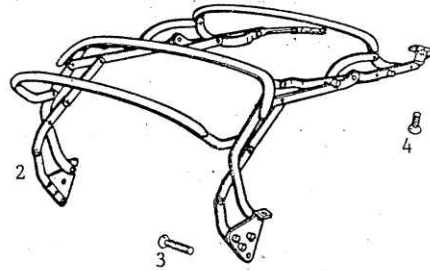
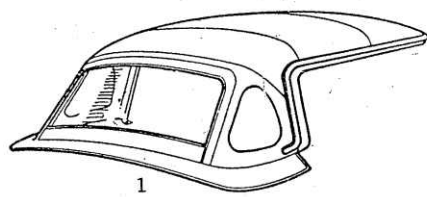

Verdeck, Persenning und Hardtop

1a	Verdeck Vinyl früh bis 71 ohne Reißverschluss	334,00
1b	Verdeck Vinyl früh bis 71 mit Reißverschluss	309,00
1c	Verdeck komplett früh bis 71 für Steckgestänge	579,00
1d	Verdeck komplett früh für graues Klappgestänge	748,00
1e	Verdeck Stoff früh bis 71 ohne Reißverschluss	583,00
1f	Verdeck Stoff früh bis 71 mit Reißverschluss	529,00
1g	Verdeck Vinyl spät ohne Reißverschluss	283,00
1h	Verdeck Vinyl spät mit Reißverschluss	309,00
1i	Verdeck komplett spät ohne Reißverschluss	737,00
1j	Verdeck komplett spät mit Reißverschluss	737,00
1k	Verdeck Stoff spät ohne Reißverschluss	583,00
1l	Verdeck Stoff spät mit Reißverschluss	599,00
1m	Farbige Vinyl und Stoffverdecke	P.a.A.

Verdecke komplett (Original Qualität) werden mit vorderer Leiste und Dichtung geliefert

2a	Verdeckgestänge (Steckausführung)	369,00
2b	Verdeckgestänge (graues Klappgestänge)	349,00
2c	Verdeckgestänge (schwarzes Klappgestänge)	299,00
3	Schraube Verdeckgestänge	0,55
4	Schraube vordere Leiste	0,35
5	vordere Leiste für Verdeckgestänge	168,00
6	vordere Halteleiste für Verdeckdichtung	8,90
7	Verdeckdichtung vorne über Windschutzscheibe	8,80
8	Niete	0,20
9	Verdeckverschluss vorn chrom	33,00
10	Schraube zu Nr. 9	0,45
11	Haken - seitlich Verdeck	1,80
12	Verdecklasche - seitlich Karosserie	2,25
13	Gegenstück zu Nr. 11 und 12	1,20
14	Verdeckhalter hinten	5,70
15	Distanzsockel zu Nr. 14	1,70
16	Schraube zu Nr. 14	0,40
17/18	Druckknopf - Oberteil mit Unterteil	0,95
19	Sockelstück	0,50
20	"Lift the dot" - Befestigung	1,80
21	"Lift the dot" - Schraube	1,80
22	"Lift the dot" - Halter	2,30
23	Mutter zu Nr. 21	0,15
24a	Persenning schwarz Vinyl ohne Kopfstützen	ab 255,00
24b	Persenning schwarz Vinyl mit Kopfstützen	ab 279,00
24c	Persenning schwarz Stoff ohne Kopfstützen	299,00
24d	Persenning schwarz Stoff mit Kopfstützen	319,00
	farbige Vinyl und Stoff Persennings	P.a.A.
25a	Verdeckabdeckung Vinyl ohne Löcher für Sicherheitsgurte	218,00
25b	Verdeckabdeckung Stoff ohne Löcher für Sicherheitsgurte	329,00
	farbige Vinyl oder Stoff Verdeckabdeckungen	P.a.A.
26	Hardtop	660,00
27	Druckknopf - Werkzeug	11,50

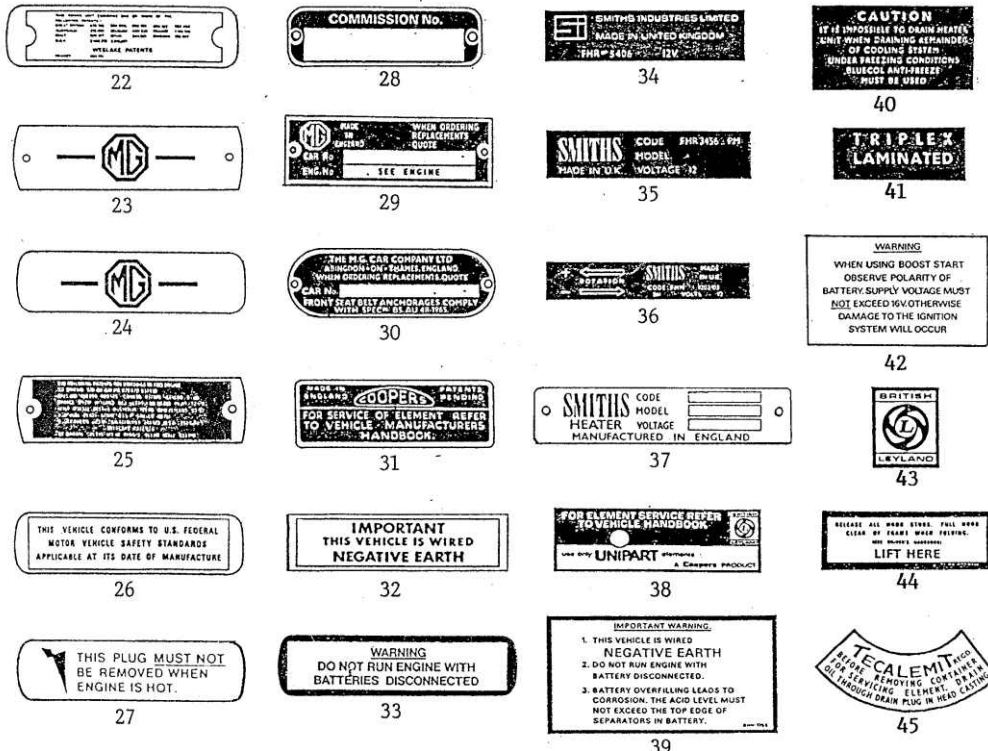
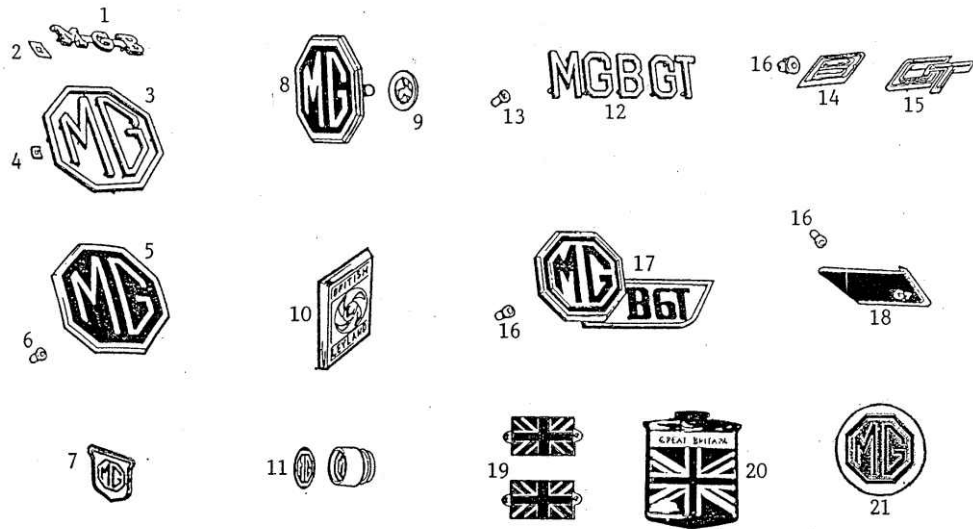

Embleme, Aufkleber und Metallschilder

1	Schriftzug MGB - Kofferraumhaube	7,40
2	Clip zu Nr. 1	0,40
3	Emblem Kofferraumhaube - 3 teilig	17,80
4	Clip zu Nr. 3	0,40
5a	Emblem Kofferraumhaube - Metall - siber	39,00
5b	Emblem Kofferraumhaube - Metall - gold	32,80
6	Clip zu Nr. 5	0,30
7a	Emblem Kühlergrill - schwarz	11,50
7b	Emblem Kühlergrill - rot	10,00
8a	Emblem Gummistoßstange vorn - silber	13,30
8b	Emblem Gummistoßstange vorn - gold	19,90
8c	Emblem Gummistoßstange vorn - rot	13,30
9	Clip zu Nr. 8	0,30
10	Emblem Kotflügel	7,50
11	Emblem Radkappe für Rostyle Felge - schwarz/ siber	1,45
12	Schriftzug MGBGT - 5 teilig	18,40
13	Clip zu Nr. 12	0,25
14	Emblem "B"	14,50
15	Emblem "GT"	19,90
16	Clip zu Nr. 14, 15, 17 und 18	0,30
17a	Emblem MGB - GT - blau	33,50
17b	Emblem MGB - GT - silber	P.a.A.
17c	Emblem MGB - GT - gold	55,00
17d	Emblem MGB - GT - rot	55,00
18	Emblem GT	34,90
19a	"Union Jack" Metalplatte zum Aufschrauben - blau/ weiß/ rot	9,90
19b	"Union Jack" Metalplatte zum Aufschrauben - blau/siber/ rot	9,90
19c	"Union Jack" Aufkleber (2 Stück)	5,00
20a	Grillembem "Union Jack" - blau/ weiß/ rot	18,90
21	Plastikaufkleber "MG" - für Schaltknäufe oder Lenkräder	1,50
22	Aufkleber "Patent"	1,80
23	Metallschild Ventildeckel	3,90
24	Aufkleber Ventildeckel	1,80
25	Metallschild "Patent"	3,90
26	Aufkleber "Federal Standards"	4,80
27	Aufkleber Kühler	2,30
28	Metallschild "Commision No."	3,90
29	Metallschild Fahrzeug - Nr.	5,50
30	Metallschild Fahrzeug - Nr.	5,50
31	Aufkleber Luftfilter	1,80
32	Aufkleber "Negative Earth"	1,80
33	Aufkleber "Warning"	1,80
34	Aufkleber Heizung	1,80
35	Aufkleber Heizung	1,80
36	Aufkleber Heizung	1,80
37	Metallschild Heizung	3,70
38	Aufkleber Luftfilter	1,80
39	Aufkleber "Important Warning"	1,80
40	Aufkleber Heizung	1,80
41	Aufkleber Glas	3,50
42	Aufkleber "Warning"	4,40
43	Aufkleber "British Leyland"	1,80
44	Aufkleber Verdeck	2,80
45	Aufkleber Ölfilter	1,80

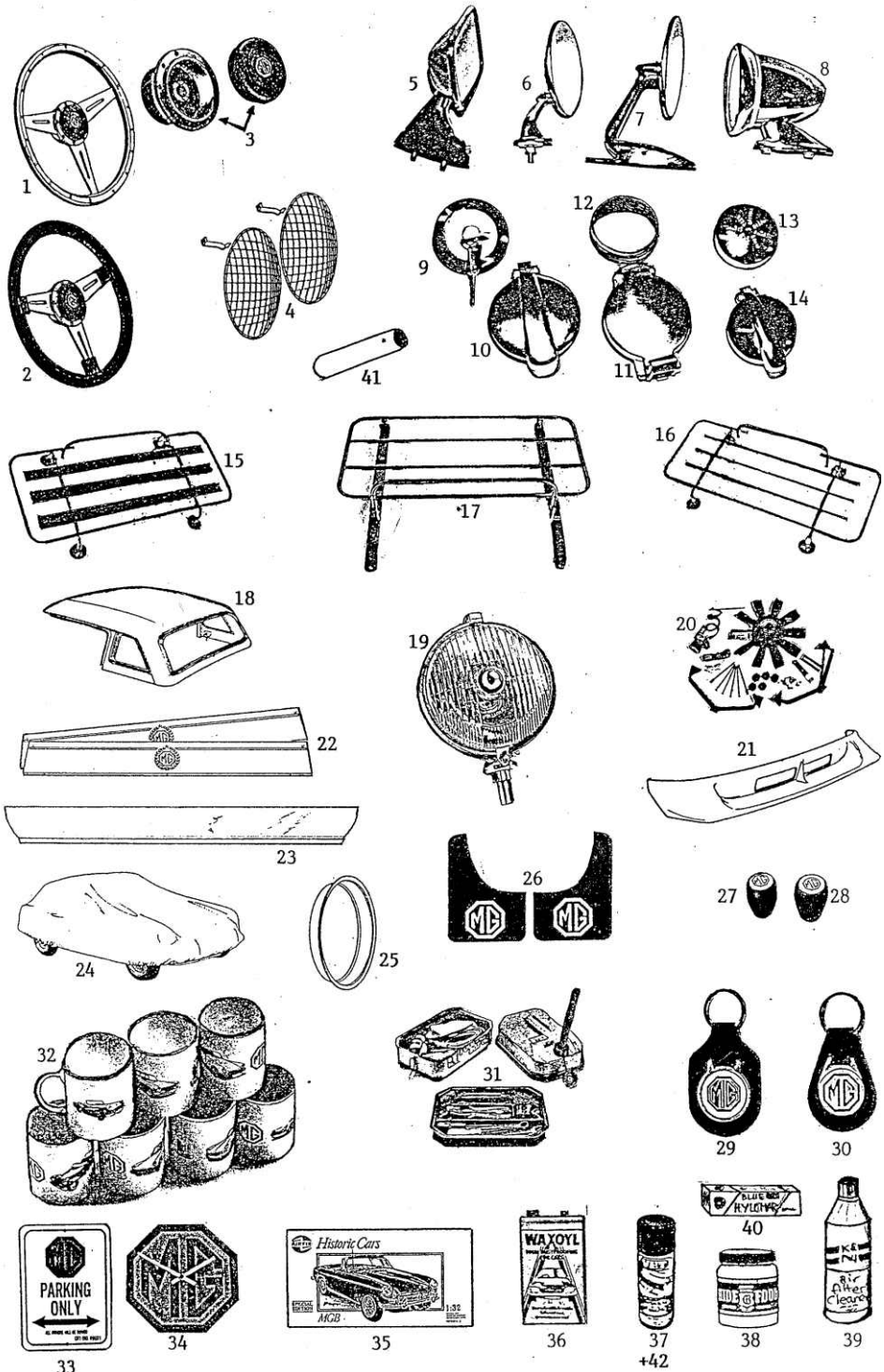

Zubehör

1	"Moto Lita" Holzlenkrad - mit verchromten Speichen, flach oder geschüsselt, mit Löcher oder Schlitzen	ab	247,00
2	"Moto Lita" Lederlenkrad - mit verchromten Speichen, flach oder geschüsselt, mit Löchern oder Schlitzen	ab	247,00
3a	Lenkrad Nabe zu 1a und 2a	ab	88,00
4	Satz verchromte Scheinwerfergitter mit Halterung		19,90
5	Außenspiegel "TEX" Chrom		41,50
6a	Außenspiegel für Kotflügelmontage - flaches Glas		24,80
6b	Außenspiegel für Kotflügelmontage - Convex Glas		24,80
7	Außenspiegel "SP"		n.m.l.
8	Außenspiegel "Talbot" - Nachbau verchromt		24,80
9	Tankdeckel - abschließbar - verchromt		19,90
10a	Tankverschluss Monza Chrom oder Alu		71,50
10b	Tankverschluss Monza Chrom oder Alu, abschließbar		125,00
11a	Tankverschluss Aston Chrom oder Alu		38,00
11b	Tankverschluss Aston Chrom oder Alu, abschließbar	ab	99,00
12	Montagering zu Nr. 10a und 11a		15,30
13	Ventildeckverschluss - verchromt		11,00
14	Ventildeckelschnappverschluss - verchromt		71,40
15	Gepäckträger Edelstahl mit Holzleisten		156,00
16	Gepäckträger Edelstahl		370,00
17a	Gepäckträger Chrom		345,00
17b	Gepäckträger Edelstahl		335,00
18	Hardtop	ab	660,00
19a	Zusatzscheinwerfer "Fern" verchromt		149,00
19b	Zusatzscheinwerfer "Nebel" verchromt		149,00
20	"Kenlow" Elektrolüfter - komplett mit Anbauteilen		216,00
21	Frontspoiler "LE" - Kunststoff		75,00
22	Paar Edelstahl - Einstiegsbleche mit "MG" Logo		36,00
23	Paar Edelstahl - Außenschweller		139,00
24	Autopyjama - beige - für Roadster oder GT		99,00
25	Satz verchromte Radzierringe		81,30
26	Paar Schutzfänger mit "MG" Logo		15,30
27	Schaltknopf Holz mit "MG" Emblem		12,70
28	Schaltknopf Leder mit "MG" Emblem		12,70
29/30	Schlüsselanhänger Leder - diverse Modelle		6,90
31	Reservetank/ Werkzeugkasten - nicht mehr lieferbar		n.m.l.
32	Kaffeetasse - MG, MGB GT, MG Midget, AH Sprite		6,15
33	Parkplatzschild "MG"		34,30
34	Wanduhr "MG" - nicht mehr lieferbar		n.m.l.
35	Modellbausatz MGB Roadster - 1 : 32		9,70
36a	"Waxoyl" - die Hohraumversiegelung - 2,5 l		24,90
36b	"Waxoyl" - die Hohraumversiegelung - 5,0 l		49,60
36c	"Waxoyl" - Sprüher für Nr. 36a und 36b		18,50
37a	Schrumpflack - z.B. für Armaturenbrett - Spraydose		21,00
37b	Motorfarbe - verschiedene Farben - Spraydose	ab	24,60
37c	Motorlack verschiedene Farben 500 ml	ab	26,20
38	"Hide Food" - Pflegemittel für Ledersitze		25,90
39a	"KN" - Reiniger - 1,0 l		14,80
39b	"KN" - Öl Spraydose - 200 ml		10,20
39c	"KN" - Service Kitt - Öl und Reiniger		17,20
40a	"Hylomar" Dichtmasse - 40 g		5,80
40b	"Hylomar" Dichtmasse - 100 g		8,60
41	Chromblende Auspuff		11,00
42a	Originallack in allen MG-Farbtönen - Spraydose 400 ml	ab	12,80
42b	Originallack in allen MG-Farbtönen - Lackstift 125 ml	ab	8,00

Zoll- und Spezialwerkzeug, Bücher

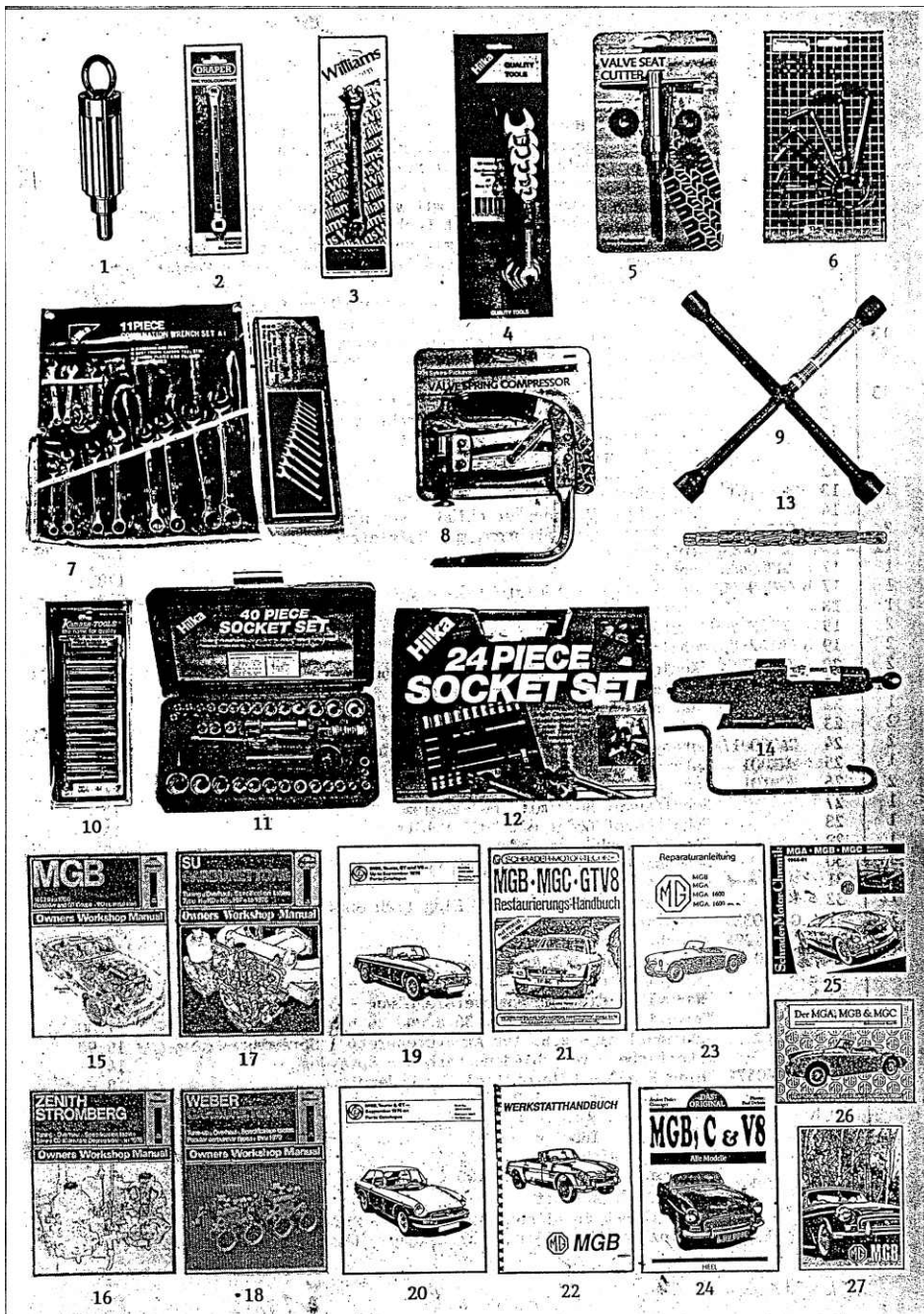

1a	Kupplungszentrierdom - 3-fach gelagerter Motor	9,90
1b	Kupplungszentrierdom - 5-fach gelagerter Motor	9,90
2	Brems einstell chlüs sel	7,45
3	Brems leit ungss chlüs sel	P.a.A
4	6-teiliger Ri nggabelsch lüss elsatz Größ en von 3/8" - 3/4"	10,00
5	Venti lsi tzs chneider, 3 Größ en	P.a.A
6	8-teiliger Zoll inbuss chlüs sels atz	6,50
7	11-teiliger Zoll ring-/ Gabelsatz Größ en von 1/4 - 7/8 "	30,20
8	Venti lfederspanner	24,80
9	Zollradkreuz	P.a.A
10a	Synchron Tester	51,20
10b	Synchron Tester	43,50
11	40-teiliger Zoll knarrenkasten 3/8" und 1/4" Antrieb	17,90
12	52-teiliger Zoll knarrenkasten 3/8" , 1/4" und 1/2" Antrieb	30,20
13	Reibahle für Achsschenkel	198,00
14	Wagenheber "Karo"	19,95
15	Haynes: Reparaturanleitung MGB	39,90
16	Haynes: "Weber, Zenith und SU Vergaser"	33,00
17	Restoration Manuel	36,90
18	Haynes: "Weber Vergaser"	25,50

Für alle Haynes Bücher gilt: Schulenglisch reicht aus, da alle Bücher ausgezeichnet illustriert sind.

19	British Leyland Original - Ersatzteilkat alog - MGB bis Sept. 76	53,50
20	British Leyland Original - Ersatzteilkat alog - MGB ab Sept. 76	36,80
21	Schrader Res taurierungs-Handbuch MGB - nicht mehr lieferbar	n.m.l.
22	Werkstatt handbuch MGB - deut sche Ausgabe	55,00
23	Reparaturanleitung für MGA und MGB - deut sche Ausgabe	26,00
24	MGB, C & V8 "Das Original" - deut sche Ausgabe	39,90
25	Schrader Motor Chronik - nicht mehr lieferbar	n.m.l.
26	"Collectors Guide" - nicht mehr lieferbar	n.m.l.
27a	Betri ebsanleitung MGB - GHN4/5 und GHD 4/5 - deut. Ausgabe	19,95
27b	Betri ebsanleitung MGB - englis che Ausgabe - Bauj. angeben	13,70

PENRITE OIL

Das komplette Sortiment an Ölen und Schmiermittel für Ihren Oldtimer

1a	Motoröl HPR 20 W/ 60 (4,3 l)	1,0 l	9,80
1b	Motoröl HPR 20 W/ 60	5,0 l	44,00
2a	Getriebeöl 30 (3,0 l)	1,0 l	18,75
2b	Getriebeöl 30	5,0 l	39,80
3	Hinterachsöl 85 W / 140 (1,3 l) (Banjo 0,85 Tube)	1,0 l	17,50
4	SU Vergaseröl	125 ml	9,60
5	Stoß dämpferöl Nr. 1	500 ml	11,50
6	Lenkgetriebeöl	500 ml	15,60
7	Graphitfett	500 g	14,20
8	Radlagerfett	500 g	14,60

außerdem führen wir das komplette Programm an Penrite-Produkten aller klassischen Modelle

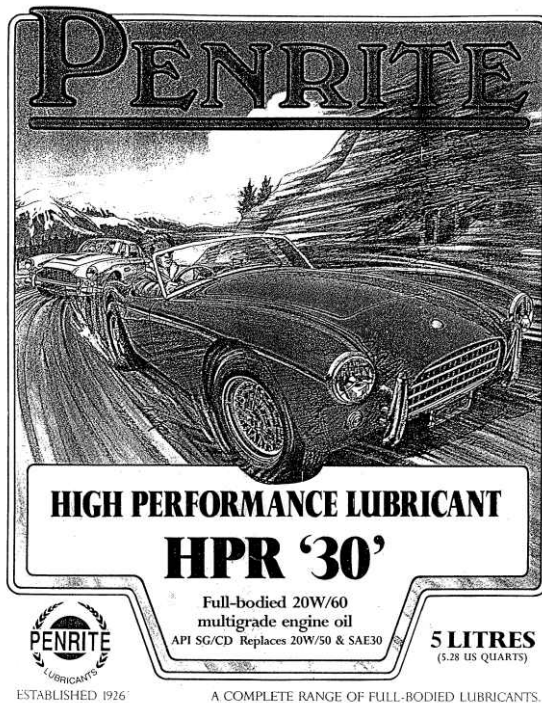

1. **Allgemeines**
Es gelten die nachfolgenden Allgemeinen Verkaufs- und Lieferbedingungen. Wir weisen ausdrücklich daraufhin, dass wir auch in Zukunft mit unseren Geschäftspartnern (Besteller) nur dann Geschäfte tätigen werden, wenn diesen unsere Allgemeinen Verkaufs- und Lieferbedingungen zugrunde gelegt sind.
Abweichende Geschäftsbedingungen des Bestellers werden nur anerkannt, wenn und soweit wir uns ausdrücklich schriftlich hiermit einverstanden erklärt haben. Auch wenn der Besteller abweichende Geschäftsbedingungen zugrunde legt, gelten spätestens mit dem Empfang der Ware unsere Allgemeinen Verkaufs- und Lieferbedingungen als vereinbart.
2. **Vertragsschluß**
2.1 Der Besteller ist an die mündliche oder schriftliche Bestellung gebunden.
2.2 Nebenabreden oder Erklärungen im Rahmen der Verkaufsberatung etc. wie auch alle sonstigen Vereinbarungen, z.B. die Zusicherung von Eigenschaften der zu liefernden Sachen und Vertragsänderungen sind für uns nur verbindlich, wenn sie von uns schriftlich erklärt und bestätigt worden sind.
- 2.3 Eine Haftung für technische oder sonstige Beratung durch uns oder unsere Beauftragten können wir nicht übernehmen, es sei denn, uns oder unseren Beauftragten falle Vorsatz oder grobes Verschulden zur Last.
3. **Preise**
Die Preisbildung erfolgt in Euro-Währung und ist bei Angeboten freibleibend. Berechnet werden die am Lieferstage gültigen Preise. Sie gelten nach unserem Wahl ab unserem Lager oder ab Werk unseres Lieferanten. Verpackungs-, Fracht-, Porto- und Versicherungskosten sind darin nicht enthalten.
4. **Lieferung, Versand**
Der Versand der Ware erfolgt in allen Fällen auf Rechnung und Gefahr des Bestellers bzw. Empfängers, so dass etwaige Beschädigungen der Ware auf dem Transport zu seinen Lasten gehen. Die Gefahr geht auf den Besteller bzw. Empfänger über, sobald wir die Ware beim Spediteur, dem Frachtführer oder sonst zur Ausführung der Sendung bestimmten Person oder Anstalt ausgeliefert haben.
Der Versand erfolgt gegen Nachname.
Im Falle anderweitiger Zahlungsvereinbarungen sind Zahlungen ohne Skonto oder sonstigen Abzug innerhalb einer Woche nach Rechnungseingang zu leisten.
5. **Annahmeverzug**
Wenn der Besteller nach Ablauf der ihm gesetzten angemessenen Nachfrist die Abnahme verweigert oder vorher ausdrücklich erklärt, nicht abnehmen zu wollen, können wir von Vertrag zurücktreten oder Schadensersatz wegen Nichterfüllung verlangen. Soweit der Annahmeverzug länger als einen Monat dauert, hat der Besteller pro Monat 2% des Bestellpreises ohne Abzüge als Lagerkosten zu zahlen.
Als Schadensersatz wegen Nichterfüllung bei Annahmeverzug können wir 25% des Bestellpreises ohne Abzüge fordern, sofern der Besteller nicht nachweist, dass ein Schaden überhaupt nicht oder nicht in Höhe der Pauschale entstanden ist. Im Übrigen bleibt uns die Geltendmachung eines höheren nachgewiesenen Schadens vorbehalten.
6. **Eigentumsvorbehalt**
Die Ware bleibt bis zur vollständigen Erfüllung aller Verbindlichkeiten aus diesem Vertragsverhältnis unser Eigentum.
7. **Gewährleistung**
Gewährleistungsansprüche wegen offensichtlicher Mängel erlöschen, wenn sie der Besteller nicht binnen zwei Wochen seit Übergabe rügt. Im Übrigen müssen jegliche Mängel oder Beanstandungen unverzüglich nach Feststellung schriftlich geltend gemacht werden. Die Gewährleistung erstreckt sich nicht auf solche Schäden, die beim Besteller durch die natürliche Abnutzung oder unsachgemäße Behandlung entstanden sind.
Als Gewährleistung kann der Besteller grundsätzlich zunächst Nachbesserung verlangen.
Wir können anstatt Nachzubessern, eine Ersatzsache liefern. Voraussetzung ist in beiden Fällen, dass der Besteller oder Empfänger er uns zuvor auf seine Kosten die gelieferte Ware gemäß unserer Begutachtung zur Verfügung stellt.
Der Besteller kann Rückgängigmachung des Vertrages oder Herabsetzung des Preises (Minderung) verlangen, wenn wir die Ersatzteillieferung verweigern oder nicht innerhalb angemessener Frist erbringen.
Eine weitergehende Haftung unsererseits, insbesondere für mittlere Schäden, Lieferfristüberschreitung, sowie für entstandene Lohn- oder sonstige Kosten besteht nicht. Etwas anderes gilt lediglich bei Vorsatz oder grober Fahrlässigkeit.
Im Garantiefall besteht unsererseits vor Überprüfung der beanstandeten Ware durch den jeweiligen Hersteller keine Verpflichtung zu kostenlosen Vorablieferung.
8. **Rückgabe von Altteilen**
Altteile (AT - Teile) sind im gereinigten Zustand frei Haus zurück zu senden. Die Beseitigung evtl. Schäden oder Verschmutzungen durch Altöl werden dem Absender in Rechnung gestellt.
9. **Zurückbehaltung, Aufrechnung**
Dem Besteller steht ein Recht zur Zurückbehaltung oder Aufrechnung gegenüber unseren Kaufpreisansprüchen lediglich wegen umstrittener oder rechtskräftig festgestellter Forderung zu.
10. **Erfüllungsort**
Erfüllungsort für die Zahlungsvergütung unserer Leistungen, für alle sonstigen Verpflichtungen des Bestellers, sowie für unsere Leistungen ist Sitz der Firma.
11. **Gerichtsstand**
Ist der Besteller Vollkaufmann, eine juristische Person des öffentlichen Rechts oder öffentlich-rechtliches Sondervermögen so ist der Sitz unserer Firma Gerichtsstand für alle Streitigkeiten im Zusammenhang mit dem Vertragsverhältnis. Der gleiche Gerichtsstand gilt, wenn der Besteller keinen allgemeinen Gerichtsstand im Inland hat, nach Vertragsabschluß seinen Wohnsitz oder gewöhnlichen Aufenthaltsort aus dem Inland verlagert, oder sein Wohnsitz oder gewöhnlicher Aufenthaltsort zum Zeitpunkt der Klageerhebung nicht bekannt ist.
12. **Schlussbestimmung**
Die Ungültigkeit einer einzelnen Klausel berührt nicht die Wirksamkeit der übrigen Bedingungen. Anstelle der unwirksamen Bestimmung soll eine angemessene Regelung die Rahmen der normalen, möglichen und wirksamen Klausel am nächsten kommen